

Дополнение к каталогам

– “Токарные инструменты”, “Вращающиеся инструменты” и “Цельный режущий инструмент”

ТОЧЕНИЕ

ОТРЕЗКА И ОБРАБОТКА КАНАВОК

ФРЕЗЕРОВАНИЕ

СВЕРЛЕНИЕ

НАРЕЗАНИЕ РЕЗЬБЫ МЕТЧИКАМИ

РАСТАЧИВАНИЕ

ОСНАСТКА ДЛЯ ВРАЩАЮЩЕГОСЯ ИНСТРУМЕНТА

ПРИНАДЛЕЖНОСТИ



Фреза CoroMill® 390 со сниженной массой

Точение	A
Отрезка и обработка канавок	B
Фрезерование	C
Сверление	D
Нарезание резьбы метчиками	E
Растачивание	F
Оснастка для вращающегося инструмента	G
Принадлежности	H
Общая информация	I

Точение

Сплавы CB7125 и CB7135

Точение материалов высокой твёрдости

Сплавы пластин для точения материалов высокой твёрдости при прерывистом резании со средними и тяжёлыми ударами

См. раздел А

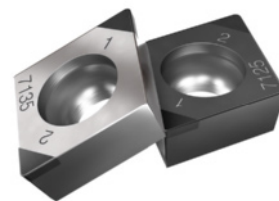

CoroTurn® Prime

Пластины для точения, геометрии -L3 и -L4

- Геометрия L3 для пластин типа А, для чистовой и получистовой обработки вязких материалов
- Геометрия L4 для пластин типа В, для чистовой обработки нежестких деталей и в нестабильных условиях
- Предлагаются в сплавах GC4325 (ISO P), GC1115 (ISO M и S) и H13A (титан)

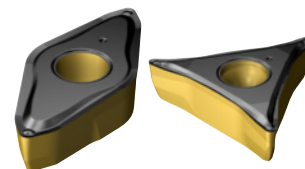

См. стр. А2.

T-Max® P

Державки с хвостовиком QS™ для точения

Державки T-max® P с хвостовиками QS™, с верхним и нижним подводом СОЖ, а также усовершенствованными возможностями подключения СОЖ по сравнению с инструментами системы НР.

См. стр. А11.

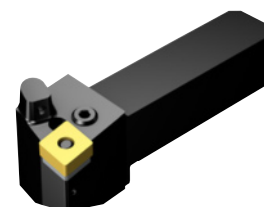

Отрезка и обработка канавок

CoroCut® QF

Обработка торцевых канавок

Специализированная концепция для обработки торцевых канавок, обеспечивающая превосходную эффективность процесса резания и надёжный интерфейс для закрепления пластин. Конструкция обеспечивает высокую жёсткость лезвия.

- Две дополнительные геометрии: -GF для обработки канавок и -RM для профильной обработки
- Две дополнительные ширины пластин: 6 и 8 мм с соответствующими державками

См. стр. В2.

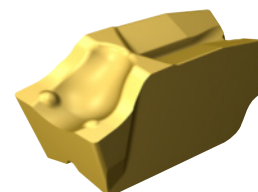

CoroCut® 1-2

Обработка канавок лабиринтных уплотнений

- Ширина пластины 1,5 мм, для обработки небольших канавок лабиринтных уплотнений
- Новые резцовые головки CoroTurn® SL70 в дополнение к существующему ассортименту модульного инструмента

См. стр. В21.

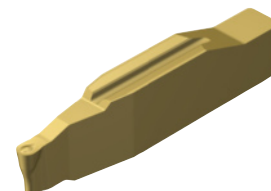

Фрезерование

Сплавы GC4330 и GC4340

Сплавы для фрезерования стали

Новая основа сплава, покрытие Inveio® и усовершенствованная технология последующей обработки повышают стойкость инструмента и стабильность процесса резания.

- Расширение ассортимента пластин из новых сплавов для дополнительных семейств продукции

См. раздел C

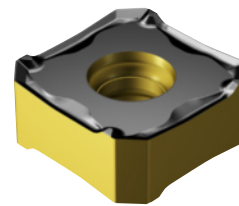

B

CoroMill® 390

Фреза со сниженной массой для обработки уступов

- Фреза со сниженной массой из сплава на основе титана, изготовленная по технологии аддитивного производства
- Применяется в сочетании с адаптерами Silent Tools™ для обработки с большими вылетами инструмента
- Сниженная масса корпуса фрезы позволяет значительно снизить вибрации

См. стр. C8.

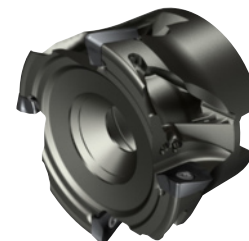

C

CoroMill® 390

Пластины типоразмера 07

Корпуса фрез CoroMill® 390 большего диаметра для пластин типоразмера 07

См. стр. C9.

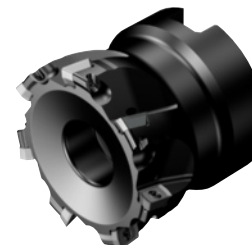

D

CoroMill® 331

Дисковая фреза для высокого качества обработки

Корпуса фрез с внутренним подводом СОЖ, укороченной длиной крепления на оправке, геометрией для ненагруженного резания для ISO P и ISO K, специализированными геометриями для ISO M и ISO S, а также новой обработкой поверхности клина.

- Ассортимент фрез с внутренним подводом СОЖ с несколькими дополнительными соединениями
- Расширение ассортимента геометрий для ненагруженного резания материалов ISO P, K, M и S
- Новые радиусные пластины с тремя новыми геометриями: -WM, -M30 и -L50

См. стр. C12.



E

CoroMill® Plura

Фрезерование материалов ISO S в аэрокосмической промышленности

- Твердосплавные фрезы для обработки деталей фюзеляжа
- Керамические фрезы для обработки деталей двигателей

См. стр. C33.



G

CoroMill® 316

Фрезерование материалов ISO S в аэрокосмической промышленности

- Твердосплавные фрезы для обработки деталей фюзеляжа
- Керамические фрезы для обработки деталей двигателей

См. стр. C34.

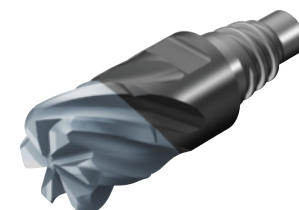

H

I

Сверление

CoroDrill® 400 и CoroDrill® 430

ISO N

Сверло CoroDrill 400 с прямой стружечной канавкой и сверло CoroDrill 430 с 3 стружечными канавками, оптимизированные для ISO N.

Новые сплавы:

- N1BU: непокрытый вольфрамо-кобальтовый твёрдый сплав
- N1DU: новый сплав с напайной профилированной PCD вставкой

См. стр. D2.



CoroDrill® 452

Сверление композиционных материалов

Расширение ассортимента решений для сверления композиционных материалов и для аэрокосмической промышленности

См. стр. D4.



CoroDrill® 870

Новые сплавы

- Покрытие Zertivo® для всех геометрий
- Повышение стойкости инструмента и прогнозируемости износа

См. стр. D6.



Нарезание резьбы метчиками

CoroTap™

ISO N

- Оптимизированы для нарезания резьбы в алюминии

См. раздел E



Растачивание

CoroBore® BR20

Расширение ассортимента ползунов-резцовых вставок

- Ползуны-резцовые вставки для пластин TC и комплекты для CoroBore® BR20 и CoroBore® BR20 с антивибрационными адаптерами Silent Tools™, KAPR 90°
- Ползуны-резцовые вставки для пластин CNMU, не ISO, а также комплекты для CoroBore® BR20, KAPR 90°
- Ползуны-резцовые вставки для пластин SPMT для CoroBore® BR20 с антивибрационными адаптерами Silent Tools™, KAPR 84°

См. стр. F2.



B

CoroBore® BR30

Многолезвийный инструмент для растачивания отверстий

- Многолезвийный инструмент для чернового растачивания подходит для всех отраслей промышленности, но оптимизирован для растачивания отверстий в нефтегазовой отрасли
- Доступен для заказа в качестве полной инструментальной сборки, включая адаптеры

См. стр. F6.

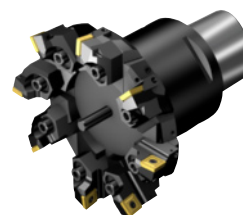

C

D

CoroBore® XL

Меньший размер пластин

- Резцовая вставка (SP12, KAPR 84°)
- Комплекты для инструмента со сниженной массой (SP12, KAPR 84° и CC12, KAPR 90°)
- Комплекты для корпусов со сниженной массой (SP12, KAPR 84°) для использования с оправкой для торцевой фрезы 40S
- Пластины меньшего размера обеспечивают стабильную обработку при использовании алюминиевых корпусов

См. стр. F7.

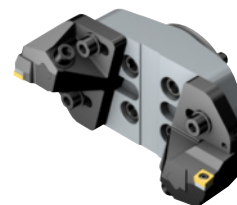

E

CoroBore® 825

Инструменты для чистового растачивания с Silent Tools™

- Антивибрационные чистовые расточные инструменты (адаптеры и комплекты) оптимизированной длины
- Демпферная система встроена ближе к режущей кромке, а её размеры рассчитаны под обеспечение максимальной работоспособности адаптера каждого размера из ассортимента
- Чистовая расточная головка уменьшенной длины из алюминия вместо стали, что обеспечивает снижение массы на участке перед демпферной системой
- Расширение ассортимента резцовых вставок для обратного растачивания

См. стр. F9.



F

G

CoroBore® 826 HP

Наборы резцовых вставок

Два набора резцовых вставок для увеличения диапазона диаметров каждого корпуса инструмента/ сборки

См. стр. F11.

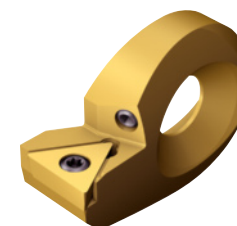

H

I

Оснастка для вращающегося инструмента

Coromant Capto®

Оправки для торцевых фрез

Оправки для торцевых фрез с внутренним подводом СОЖ

См. стр. G2.



Coromant Capto® и HSK

Цанговый патрон ER

Расширение ассортимента цанговых патронов ER: короткие исполнения Coromant Capto® и патрон ER20 с конусом HSK63

См. раздел G



CoroChuck™ 970

Новый размер цанги

Патроны CoroChuck® 970 и цанги размером ER25

См. разделы G и H



Адаптеры Coromant Capto® с креплением по DIN 2080

Быстросменные адаптеры

Быстросменные адаптеры для вращающегося инструмента с креплением по DIN 2080

См. стр. G8.

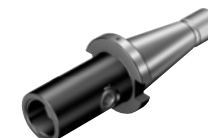

Корпуса фрез CoroMill® 327 с соединением Coromant EH

Новый корпус

Корпус для твердосплавной фрезы CoroMill® 327 с соединением Coromant EH

См. стр. G9.



Цанги

Дополнительные размеры

Цилиндрические цанги CF дополнительных размеров с точным подводом СОЖ

См. стр. H2.



Точение

CoroTurn® Prime

Пластины
Пластины CoroTurn® Prime для точения A2

CoroTurn® 107

Пластины
Пластины CoroTurn® 107 для точения A3-A5

T-Max® P

Пластины
Пластины T-Max® P для точения A6-A10
Инструмент для наружной обработки
Державки T-Max® P QS для точения A11-A13

CoroTurn® TR

Пластины
Пластины CoroTurn® TR для точения A14

T-Max®

Пластины
Пластины T-Max® для точения A15
Инструмент для наружной обработки
Державки T-Max® для точения A16

Режимы резания A17

Пластины CoroTurn® Prime для точения

Пластина типа А

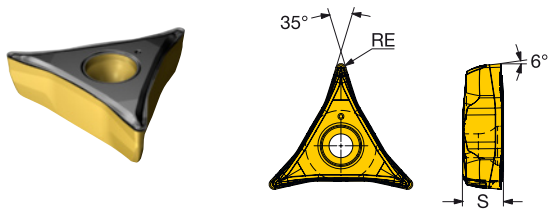

Метрическое исполнение

Чистовая обработка	L3	SSC	S	RE	КОД ISO	P		M		S	
						4325	HT3A	1115	HT3A	1115	HT3A
		CP-A	6.00	0.79	CP-A1108-L3	★	☆	★	☆	★	☆

Пластина типа В

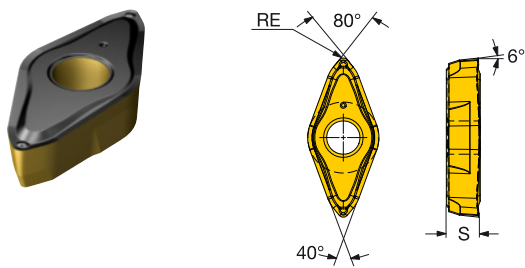

Метрическое исполнение

Чистовая обработка	L4 L4W	SSC	S	RE	КОД ISO	P		M		S	
						4325	HT3A	1115	HT3A	1115	HT3A
	L4	CP-B	5.00	0.79	CP-B1108-L4	★	☆	★	☆	★	☆
	L4W	CP-B	5.00	0.79	CP-B1108-L4W	★	☆	★	☆	★	☆



Пластины CoroTurn® 107 для точения

Пластина формы С (ромб 80°)

Сверхтвёрдые режущие материалы

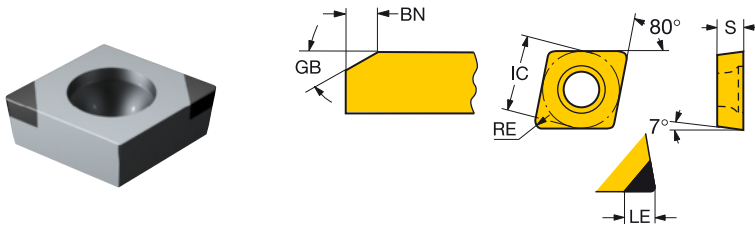

	LE	S	RE	BS	GB	BN	КОД ISO	H		КОД ANSI		
								7/25	7/35			
Чистовая обработка	06	1/4	2.6	2.38	0.2	20°	0.10	CCGW060202T01020F	*	CCGW2(1.5)0T0320F		
			.102	.094	.008	20°	.004					
			2.6	2.38	0.4	20°	0.10	CCGW060204S01020F	*	CCGW2(1.5)1S0320F		
			.102	.094	.016	20°	.004					
			2.6	2.38	0.4	30°	0.15	CCGW060204S01530F	*	CCGW2(1.5)1S0530F		
			.102	.094	.016	30°	.006					
		09	3/8	2.6	3.97	0.4	20°	0.10	CCGW09T304S01020F	*	CCGW3(2.5)1S0320F	
				.102	.156	.016	20°	.004				
				2.6	3.97	0.4	30°	0.15	CCGW09T304S01530F	*	CCGW3(2.5)1S0530F	
				.102	.156	.016	30°	.006				
				2.5	3.97	0.8	20°	0.10	CCGW09T308S01020F	*	CCGW3(2.5)2S0320F	
				.098	.156	.031	20°	.004				
				2.5	3.97	0.8	30°	0.15	CCGW09T308S01530F	*	CCGW3(2.5)2S0530F	
				.098	.156	.031	30°	.006				
				2.5	3.97	0.8	30°	0.20	CCGW09T308S02030F	*	CCGW3(2.5)2S0830F	
				.098	.156	.031	30°	.008				
				2.4	3.97	1.2	20°	0.10	CCGW09T312S01020F	*	CCGW3(2.5)3S0320F	
				.094	.156	.047	20°	.004				
				2.6	3.97	0.4	0.5	20°	0.15	CCGW09T304S01520FWH	*	CCGW3(2.5)1S0520FWH
				.102	.156	.016	.018	20°	.006			
			2.5	3.97	0.8	0.6	20°	0.15	CCGW09T308S01520FWH	*	CCGW3(2.5)2S0520FWH	
			.098	.156	.031	.022	20°	.006				

Сверхтвёрдые режущие материалы — геометрия Хсел

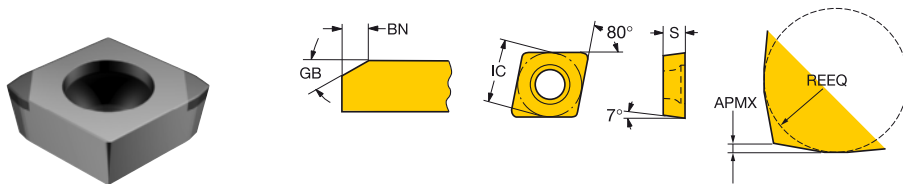

	LE	S	REEQ	APMX	GB	BN	КОД ISO	H		
								7/25		
Чистовая обработка	09	3/8	2.3	3.97	1.9	0.2	15°	0.15	CCGX09T3L020-15FXA	*
			.091	.156	.075	.008	15°	.006		



A17



I2



I8

Пластины CoroTurn® 107 для точения

Пластина формы D (ромб 55°)

Сверхтвёрдые режущие материалы

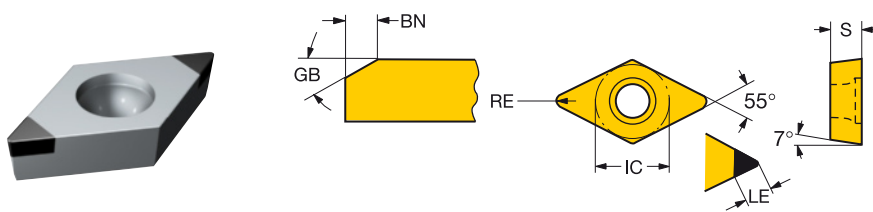

	LE	S	RE	GB	BN	КОД ISO	H		КОД ANSI	
							7125	7135		
Чистовая обработка	07 1/4	2.5	2.38	0.2	20°	0.10	DCGW070202T01020F	★	DCGW2(1.5)0T0320F	
		.098	.094	.008	20°	.004				
		2.9	2.38	0.4	20°	0.10	DCGW070204S01020F	★	DCGW2(1.5)1S0320F	
		.114	.094	.016	20°	.004				
		2.9	2.38	0.4	30°	0.15	DCGW070204S01530F	★	DCGW2(1.5)1S0530F	
		.114	.094	.016	30°	.006				
	Чистовая обработка	11 3/8	2.9	3.97	0.4	20°	0.10	DCGW11T304S01020F	★	DCGW3(2.5)1S0320F
			.114	.156	.016	20°	.004			
			2.9	3.97	0.4	30°	0.15	DCGW11T304S01530F	★	DCGW3(2.5)1S0530F
			.114	.156	.016	30°	.006			
			2.5	3.97	0.8	20°	0.10	DCGW11T308S01020F	★	DCGW3(2.5)2S0320F
			.098	.156	.031	20°	.004			
Чистовая обработка	11 3/8	3.1	3.97	0.8	30°	0.15	DCGW11T308S01530F	★	DCGW3(2.5)2S0530F	
		.122	.156	.031	30°	.006				
		2.5	3.97	0.8	30°	0.20	DCGW11T308S02030F	★	DCGW3(2.5)2S0830F	
		.098	.156	.031	30°	.008				
		2.1	3.97	1.2	20°	0.10	DCGW11T312S01020F	★	DCGW3(2.5)3S0320F	
		.083	.156	.047	20°	.004				

Пластина формы Т (треугольная)

Сверхтвёрдые режущие материалы

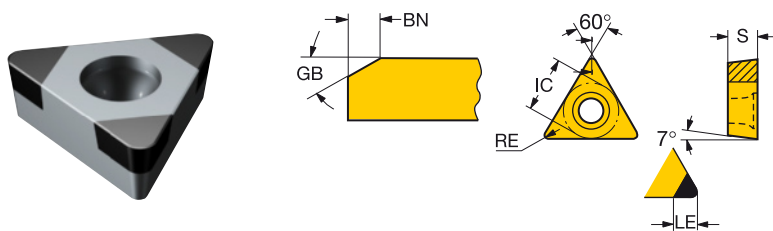

	LE	S	RE	GB	BN	КОД ISO	H		КОД ANSI	
							7125	7135		
Чистовая обработка	09 7/32	2.5	2.38	0.2	20°	0.10	TCGW090202T01020F	★	TCGW1.8(1.5)0T0320F	
		.098	.094	.008	20°	.004				
		2.8	2.38	0.4	20°	0.10	TCGW090204S01020F	★	TCGW1.8(1.5)1S0320F	
		.110	.094	.016	20°	.004				
		2.8	2.38	0.4	30°	0.15	TCGW090204S01530F	★	TCGW1.8(1.5)1S0530F	
		.110	.094	.016	30°	.006				
	Чистовая обработка	11 1/4	2.8	3.18	0.4	20°	0.10	TCGW110304S01020F	★	TCGW221S0320F
			.110	.125	.016	20°	.004			
			2.8	3.18	0.4	30°	0.15	TCGW110304S01530F	★	TCGW221S0530F
			.110	.125	.016	30°	.006			
			2.5	3.18	0.8	20°	0.10	TCGW110308S01020F	★	TCGW222S0320F
			.098	.125	.031	20°	.004			



Пластины CoroTurn® 107 для точения

Пластина формы V (ромб 35°)

Сверхтвёрдые режущие материалы

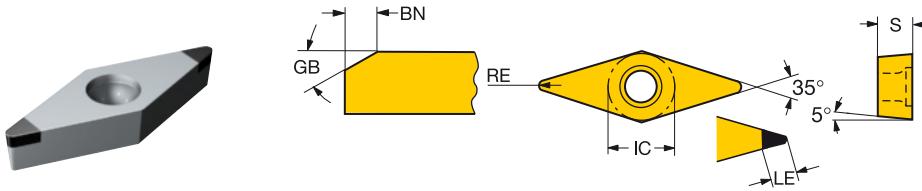

	LE	S	RE	GB	BN	КОД ISO	H		КОД ANSI		
							7125	7135			
Чистовая обработка	11	1/4	2.5	3.18	0.4	20°	0.10	★	VBGW110304S01020F	★	VBGW221T0320F
			.098	.125	.016	20°	.004				
	2.5	3.18	0.4	30°	0.15	VBGW110304S01530F	★		★	VBGW221T0530F	
											.098
	16	3/8	2.5	4.76	0.4	20°	0.10	★		★	VBGW331S0320F
	2.5	4.76	0.4	30°	0.15	VBGW160404S01530F	★		★	VBGW331S0530F	
											.098
	2.5	4.76	0.8	20°	0.10	VBGW160408S01020F	★		★	VBGW332S0320F	
											.098
	2.5	4.76	0.8	30°	0.15	VBGW160408S01530F	★		★	VBGW332S0530F	
											.098

B

C

D

E

F

G

H

I



A17



I2



I8

Пластины T-Max® P для точения

Пластина формы C (ромб 80°)

Сверхтвёрдые режущие материалы

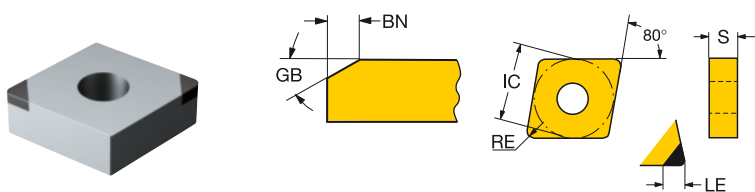

	LE S		RE	BS	GB	BN	КОД ISO	H		КОД ANSI
	7125	7135								
Чистовая обработка	12	1/2	2.6	4.76	0.4	30°	0.15	CNGA120404S01530F	*	CNGA431S0530F
			.102	.188	.016	30°	.006			
			2.5	4.76	0.8	30°	0.15	CNGA120408S01530F	*	CNGA432S0530F
			.098	.188	.031	30°	.006			
			2.5	4.76	0.8	35°	0.20	CNGA120408S02035F	*	CNGA432S0835H
			.098	.188	.031	35°	.008			
			2.9	4.76	1.2	30°	0.15	CNGA120412S01530F	*	CNGA433S0530F
			.113	.188	.047	30°	.006			
			2.4	4.76	1.2	35°	0.20	CNGA120412S02035F	*	CNGA433S0835H
			.094	.188	.047	35°	.008			
			2.8	4.76	1.6	35°	0.20	CNGA120416S02035F	*	CNGA434S0835H
			.110	.188	.063	35°	.008			
			3.5	4.76	0.8	30°	0.12	CNGM120408F-HGR	*	CNGM432-HGR
			.138	.188	.031	30°	.005			
			3.5	4.76	1.2	30°	0.12	CNGM120412F-HGR	*	CNGM433-HGR
		.138	.188	.047	30°	.005				
		2.5	4.76	0.8	0.6	20°	0.15	CNGA120408S01520FWH	*	CNGA432S0520FWH
		.098	.188	.031	.022	20°	.006			

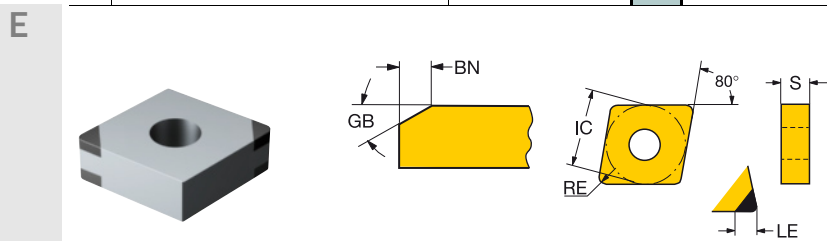

	LE S		RE	BS	GB	BN	КОД ISO	H		КОД ANSI	
	7125	7135									
Чистовая обработка	12	1/2	2.6	4.76	0.4	25°	0.15	CNGA120404S01525H	*	CNGA431S0525H	
			.102	.188	.016	25°	.006				
			2.5	4.76	0.8	25°	0.15	CNGA120408S01525H	*	CNGA432S0525H	
			.098	.188	.031	25°	.006				
			2.4	4.76	1.2	25°	0.15	CNGA120412S01525H	*	CNGA433S0525H	
			.094	.188	.047	25°	.006				
			2.8	4.76	1.6	25°	0.10	CNGA120416S01025H	*	CNGA434S0325H	
			.110	.188	.063	25°	.004				
			2.5	4.76	0.8	0.6	20°	0.15	CNGA120408S01520HWG	*	CNGA432S0520HWG
			.098	.188	.031	.022	20°	.006			
			2.6	4.76	0.4	0.5	20°	0.15	CNGA120404S01520HWH	*	CNGA431S0520HWH
			.102	.188	.016	.018	20°	.006			
			2.5	4.76	1.2	0.6	20°	0.15	CNGA120408S01520HWH	*	CNGA432S0520HWH
			.098	.188	.047	.022	20°	.006			
			2.4	4.76	1.2	0.6	20°	0.15	CNGA120412S01520HWH	*	CNGA433S0520HWH
		.094	.188	.047	.024	20°	.006				

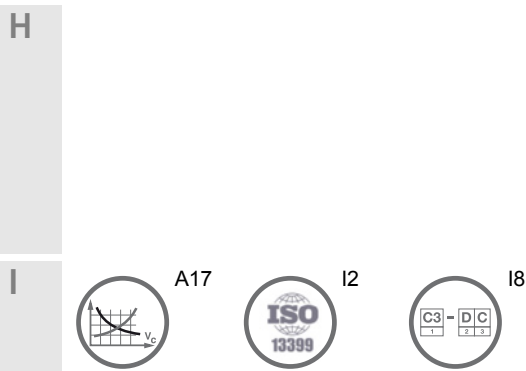

Пластины T-Max® P для точения

Пластина формы C (ромб 80°)

Сверхтвёрдые режущие материалы — геометрия Xcel

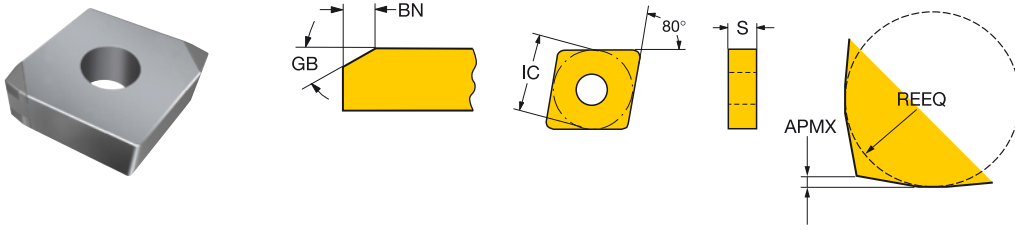

									H
		LE	S	REEQ	APMX	GB	BN	КОД ISO	7/25
Чистовая обработка	12	1/2	3.3	4.76	2.3	0.3	15°	0.15	CNGX1204L025-18HXА
			.128	.188	.091	.010	15°	.006	★

B

C

D

E

F

G

H

I



A17



I2



I8

Пластины T-Max® P для точения

Пластина формы D (ромб 55°)

Сверхтвёрдые режущие материалы

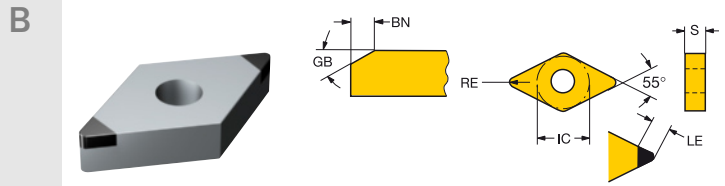

	LE	S	RE	GB	BN	КОД ISO	H		КОД ANSI
							7125	7135	
Чистовая обработка	11 3/8	2.9	4.76	0.4	30°	0.15	DNGA110404S01530F	★	DNGA331S0530F
		.114	.188	.016	30°	.006			
		2.5	4.76	0.8	30°	0.15	DNGA110408S01530F	★	DNGA332S0530F
	15 1/2	.098	.188	.031	30°	.006			
		2.5	4.76	0.8	30°	0.15	DNGA150408S01530F	★	DNGA432S0530F
		.098	.188	.031	35°	0.20	DNGA150408S02035F	★	DNGA432S0835H
		3.2	4.76	1.2	30°	0.15	DNGA150412S01530F	★	DNGA433S0530F
		.125	.188	.047	30°	.006			
		3.2	4.76	1.2	35°	0.20	DNGA150412S02035F	★	DNGA433S0835H
		.125	.188	.047	35°	.008			
		3.5	4.76	0.8	30°	0.12	DNGM150408F-HGR	★	DNGM432-HGR
		.138	.188	.031	30°	.005			
	3.5	4.76	1.2	30°	0.12	DNGM150412F-HGR	★	DNGM433-HGR	
	.138	.188	.047	30°	.005				

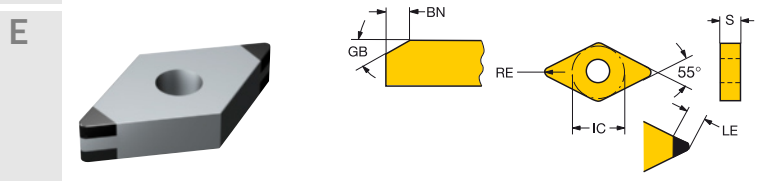

	LE	S	RE	BS	GB	BN	КОД ISO	H		КОД ANSI
								7125	7135	
Чистовая обработка	11 3/8	2.9	4.76	0.4	25°	0.15	DNGA110404S01525H	★	DNGA331S0525H	
		.114	.188	.016	25°	.006				
		2.5	4.76	0.8	25°	0.15	DNGA110408S01525H	★	DNGA332S0525H	
	15 1/2	.098	.188	.031	25°	.006				
		2.9	4.76	0.4	25°	0.15	DNGA150404S01525H	★	DNGA431S0525H	
		.114	.188	.016	25°	.006				
		2.5	4.76	0.8	25°	0.15	DNGA150408S01525H	★	DNGA432S0525H	
		.098	.188	.031	25°	.006				
		3.2	4.76	1.2	25°	0.15	DNGA150412S01525H	★	DNGA433S0525H	
		.125	.188	.047	25°	.006				
		2.5	4.76	1.6	25°	0.15	DNGA150416S01525H	★	DNGA434S0525H	
		.098	.188	.063	25°	.006				
	2.5	4.76	0.8	0.6	20°	0.15	DNGA150408S01520HWH	★	DNGA432S0520HWH	
	.098	.188	.031	.022	20°	.006				



Пластины T-Max® P для точения

Пластина формы S (квадратная)

Сверхтвёрдые режущие материалы

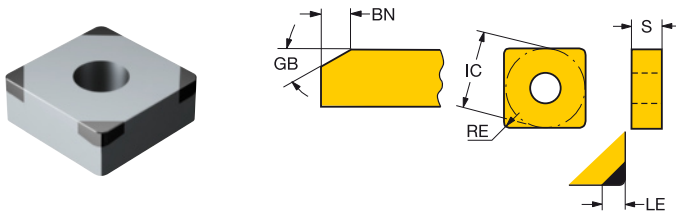

								КОД ISO	H		КОД ANSI
	LE	S	RE	GB	BN	7125	7135				
Чистовая обработка	12	1/2	2.5	4.76	0.8	30°	0.15	SNGA120408S01530F	★	SNGA432S0530F	
			.098	.188	.031	30°	.006				
			2.8	4.76	1.2	30°	0.15	SNGA120412S01530F	★	SNGA433S0530F	
			.110	.188	.047	30°	.006				
			2.8	4.76	1.6	25°	0.10	SNGA120416S01025F	★ ☆	SNGA434S0325F	
			.110	.188	.063	25°	.004				
			2.9	4.76	2.0	25°	0.10	SNGA120420S01025F	★	SNGA435S0325F	
			.114	.188	.079	25°	.004				
		2.8	4.76	2.4	25°	0.10	SNGA120424S01025F	★ ☆	SNGA436S0325F		
		.110	.188	.094	25°	.004					

Пластина формы T (треугольная)

Сверхтвёрдые режущие материалы

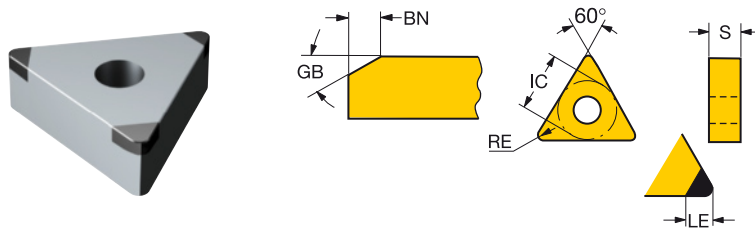

								КОД ISO	H		КОД ANSI
	LE	S	RE	GB	BN	7125	7135				
Чистовая обработка	16	3/8	2.5	4.76	0.8	30°	0.15	TNGA160408S01530F	★	TNGA332S0530F	
			.098	.188	.031	30°	.006				
			3.1	4.76	1.2	25°	0.10	TNGA160412S01025F	★	TNGA333S0325H	
			.122	.188	.047	25°	.004				
			3.1	4.76	1.2	30°	0.15	TNGA160412S01530F	★	TNGA333S0530F	
			.122	.188	.047	30°	.006				
			2.8	4.76	1.6	25°	0.10	TNGA160416S01025F	★ ☆	TNGA334S0325H	
			.110	.188	.063	25°	.004				
			3.9	4.76	2.0	25°	0.10	TNGA160420S01025F	★ ☆	TNGA335S0325H	
			.154	.188	.079	25°	.004				
		3.6	4.76	2.4	25°	0.10	TNGA160424S01025F	★ ☆	TNGA336S0325H		
		.142	.188	.094	25°	.004					

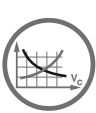

A17



I2



I8



Пластины T-Max® P для точения

Пластина формы V (ромб 35°)

Сверхтвёрдые режущие материалы

B

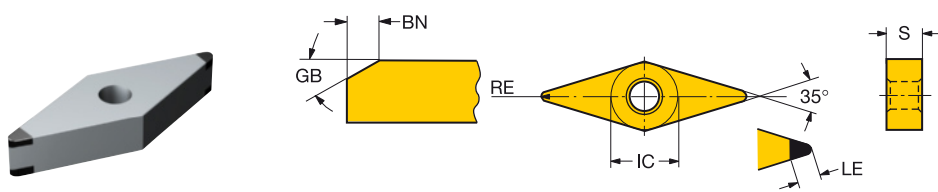

C

Чистовая обработка	Геометрические параметры							КОД ISO	H 7125	КОД ANSI
	LE	S	RE	GB	BN	Угол	IC			
16	3/8	2.5	4.76	0.4	25°	0.15	VNGA160404S01525H	★	VNGA331S0525H	
		.098	.188	.016	25°	.006				
		2.5	4.76	0.8	25°	0.15	VNGA160408S01525H	★	VNGA332S0525H	
		.098	.188	.031	25°	.006				

Пластина формы W (ломаный треугольник с углом 80°)

Сверхтвёрдые режущие материалы

D

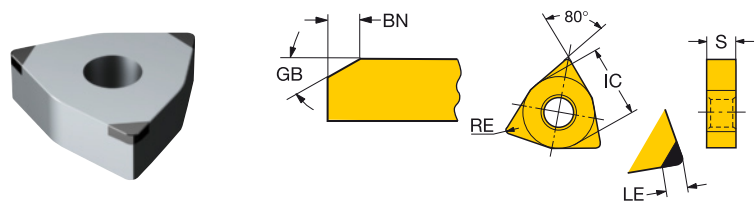

E

Чистовая обработка	Геометрические параметры							КОД ISO	H 7135	КОД ANSI
	LE	S	RE	GB	BN	Угол	IC			
08	1/2	2.5	4.76	0.8	30°	0.15	WNGA080408S01530F	★	WNGA332S0530F	
		.098	.188	.031	30°	.006				
		2.9	4.76	1.2	30°	0.15	WNGA080412S01530F	★	WNGA333S0530F	
		.113	.188	.047	30°	.006				

F

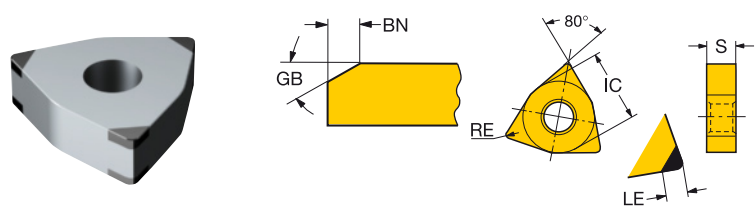

G

Чистовая обработка	Геометрические параметры							КОД ISO	H 7125	КОД ANSI
	LE	S	RE	GB	BN	Угол	IC			
08	1/2	2.5	4.76	0.8	25°	0.15	WNGA080408S01525H	★	WNGA332S0525H	
		.098	.188	.031	25°	.006				
		2.4	4.76	1.2	25°	0.15	WNGA080412S01525H	★	WNGA333S0525H	
		.095	.188	.047	25°	.006				

H

I



Державки T-Max® P QS для точения

Прижим рычагом за отверстие

Высокоточная подача СОЖ

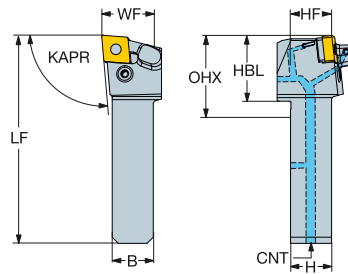
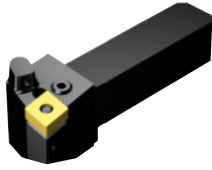
KAPR
PSIR95.0°
-5.0°

Метрическое исполнение

		Размеры, мм, дюйм															
12	1/2	CZC _{MS}	OHX	CNSC	Код заказа	B	H	HBL	LF	WF	HF	CNT	BAR PSI	NM	KG	MIID	
																	20 x 20
		25 x 25	57.0	3	QS-PCLNR/L 2525-12C	25.0	25.0	32.0	116.0	32.0	25.0	G 1/8-28	150	5.0	0.54	CNMG 12 04 08	
			2.244			.984	.984	1.260	4.567	1.260	.984	G 1/8-28	2175				

Дюймовое исполнение

		Размеры, мм, дюйм															
12	1/2	CZC _{MS}	OHX	CNSC	Код заказа	B	H	HBL	LF	WF	HF	CNT	BAR PSI	NM	KG	MIID	
																	3/4 x 3/4
		1 x 1	52.0	3	QS-PCLNR/L 16 4C	25.4	25.4	32.0	101.0	25.0	20.0	G 1/8-28	150	5.0	0.55	CNMG 12 04 08	
			2.047			1.000	1.000	1.260	3.976	.984	.787	G 1/8-28	2175				

R = Правое исполнение, L = Левое исполнение

Комплектующие

Рычаг	Винт	Опорная пластина	Втулка опорной пластины	Сопло	Винт для подвода СОЖ	Заглушка подвода СОЖ	Заглушка подвода СОЖ
174.3-841M	174.3-821	171.31-850M	174.3-861	5691 026-13	5512 104-01	3214 013-01	3214 012-01

Полный перечень комплектующих см. на www.sandvik.coromant.com

12



17

Державки T-Max® P QS для точения

Прижим рычагом за отверстие

Высокоточная подача СОЖ

KAPR PSIR

93.0°
-3.0°

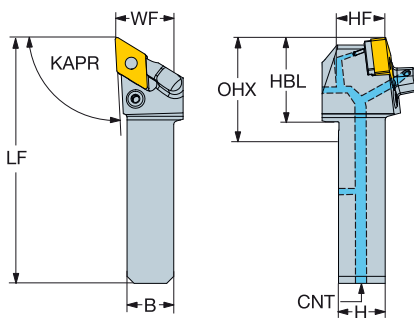
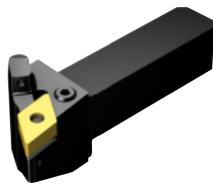

Метрическое исполнение

		Размеры, мм, дюйм														
CZC _{MS}	RMPX	OHX	CNSC	Код заказа	B	H	HBL	LF	WF	HF	CNT	BAR	NM	KG	MIID	
												PSI				
15	1/2	20 x 20	27°	56.0	3	20.0	20.0	36.0	105.0	25.0	20.0	G 1/8-28	150	5.0	0.30	DNMG 15 06 08
				2.205												
		25 x 25	27°	61.0	3	25.0	25.0	36.0	120.0	32.0	25.0	G 1/8-28	150	5.0	0.51	DNMG 15 06 08
				2.402												

Дюймовое исполнение

		Размеры, мм, дюйм														
CZC _{MS}	RMPX	OHX	CNSC	Код заказа	B	H	HBL	LF	WF	HF	CNT	BAR	NM	KG	MIID	
												PSI				
15	1/2	3/4 x 3/4	27°	55.1	3	19.1	19.1	36.0	105.0	25.4	19.1	G 1/8-28	150	5.0	0.27	DNMG 15 04 08
				2.167												
		1 x 1	27°	61.4	3	25.4	25.4	36.0	120.0	31.8	25.4	G 1/8-28	150	5.0	0.53	DNMG 15 04 08
				2.417												

R = Правое исполнение, L = Левое исполнение

Комплектующие

Рычаг	Винт	Опорная пластина	Втулка опорной пластины	Сопло	Винт для подвода СОЖ	Заглушка подвода СОЖ	Заглушка подвода СОЖ
174.3-847M	174.3-830	171.35-851M	174.3-861	5691 026-13	5512 104-01	3214 013-01	3214 012-01

Полный перечень комплектующих см. на www.sandvik.coromant.com



Державки T-Max® P QS для точения

Прижим рычагом за отверстие

Высокоточная подача СОЖ

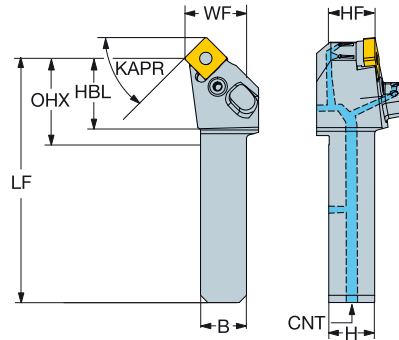
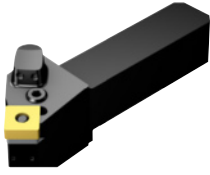
KAPR
PSIR45.0°
45.0°

Метрическое исполнение

		Размеры, мм, дюйм														
12	1/2	CZC _{MS}	OHX	CNSC	Код заказа	B	H	HBL	LF	WF	HF	CNT	BAR PSI	NM	KG	MIID
		20 x 20	52.7	3	QS-PSSNR/L 2020-12C	20.0	20.0	32.7	101.7	25.0	20.0	G 1/8-28	150	5.0	0.33	SNMG 12 04 08
		2.075				.787	.787	1.287	4.004	.984	.787	G 1/8-28	2175			
		25 x 25	56.7	3	QS-PSSNR/L 2525-12C	25.0	25.0	31.7	115.7	32.0	25.0	G 1/8-28	150	5.0	0.54	SNMG 12 04 08
		2.232				.984	.984	1.248	4.555	1.260	.984	G 1/8-28	2175			

Дюймовое исполнение

		Размеры, мм, дюйм														
12	1/2	CZC _{MS}	OHX	CNSC	Код заказа	B	H	HBL	LF	WF	HF	CNT	BAR PSI	NM	KG	MIID
		3/4 x 3/4	51.3	3	QS-PSSNR/L 12 4C	19.1	19.1	32.2	101.2	25.4	19.1	G 1/8-28	150	5.0	0.26	SNMG 12 04 08
		2.018				.750	.750	1.268	3.984	1.000	.750	G 1/8-28	2175			
		1 x 1	57.6	3	QS-PSSNR/L 16 4C	25.4	25.4	32.2	116.2	31.8	25.4	G 1/8-28	150	5.0	0.56	SNMG 12 04 08
		2.268				1.000	1.000	1.268	4.575	1.250	1.000	G 1/8-28	2175			

R = Правое исполнение, L = Левое исполнение

Комплектующие

Рычаг	Винт	Опорная пластина	Втулка опорной пластины	Сопло	Винт для подвода СОЖ	Заглушка подвода СОЖ	Заглушка подвода СОЖ
174.3-841M	174.3-821	174.3-851M	174.3-861	5691 026-13	5512 104-01	3214 013-01	3214 012-01

Полный перечень комплектующих см. на www.sandvik.coromant.com

12



17

Пластины CoroTurn® TR для точения

Пластина формы D (ромб 55°)

Сверхтвёрдые режущие материалы

B

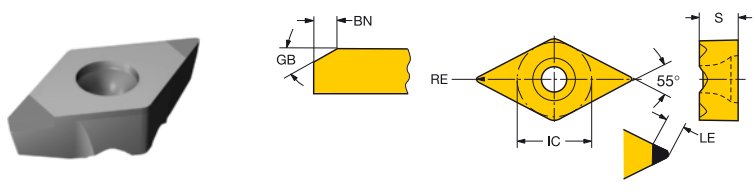

C

Чистовая обработка	LE	S	RE	GB	BN	КОД ISO	H
13	2.5	5.53	0.80	20°	0.10	TR-DC1308S01020F	★
	.098	.218	.031	20°	.004		

D

Пластина формы V (ромб 35°)

Сверхтвёрдые режущие материалы

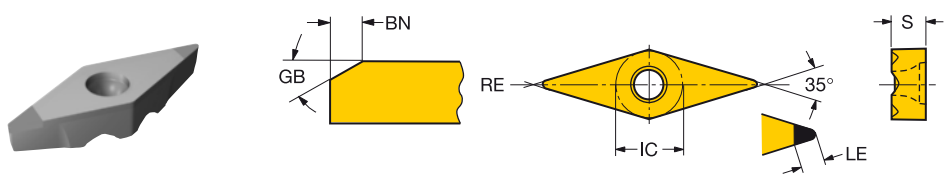

E

Чистовая обработка	LE	S	RE	GB	BN	КОД ISO	H
13	3.1	4.53	0.40	20°	0.10	TR-VB1304S01020F	★
	.122	.178	.016	20°	.004		

F

G

H

I



Пластины T-Max® для точения

Пластина формы R (круглая)

Сверхтвёрдые режущие материалы

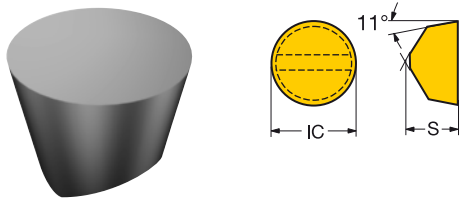

Чистота обработки	IC		S	RE	КОД ISO	S	КОД ANSI
	06	1/4					
E	06	1/4	4.76	3.18	RPGX060400E	0619	★ RPGX23A
			.188	.125			

B

C

D

E

F

G

H

I

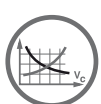

A17



I2



I8

Державки T-Max® для точения

Прижим повышенной жёсткости для пластин из керамики

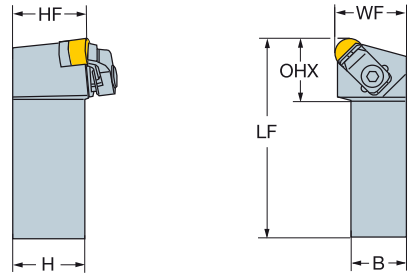
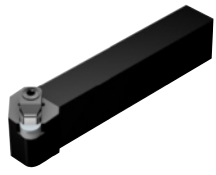

		Размеры, мм, дюйм										
	CZC _{MS} OHX Код заказа	B	H	LF	WF	HF					MIID	
		15 5/8 32 x 32 30.0	CRSNR/L 3232P 15-IDA	32.0	32.0	170.0	40.0	32.0	7.5	1.41		
	1.181	1.260	1.260	6.693	1.575	1.260						

При использовании режущих пластин толщиной 4,76 мм опорная пластина заказывается отдельно. R = Правое исполнение, L = Левое исполнение
 Информацию о комплектующих см. на сайте www.sandvik.coromant.com



Рекомендуемая скорость резания, метрические значения

Рекомендации относятся к обработке с применением СОЖ

ISO P	Код СМС	Сталь	Удельная сила резания k_{ct}	Твердость по Бринеллю	GC4325							
					f_{ex} , мм ≈ подача f_n , мм/об							
					0.1-0.4-0.8							
					Скорость резания (V_c), м/мин							
Код MC	Код СМС	Обрабатываемый материал	Н/мм ²	НВ								
P1.1.Z.AN	01.1	Нелегированная сталь C = 0.1–0.25%	1500	125	510-345-245							
P1.2.Z.AN	01.2								C = 0.25–0.55%	1600	150	455-305-215
P1.3.Z.AN	01.3								C = 0.55–0.80%	1700	170	425-290-205
P2.1.Z.AN	02.1	Низколегированная сталь (легирующих элементов ≤5%) Незакаленная	1700	180	460-305-215							
P2.1.Z.AN	02.12								Подшипниковая сталь	1800	210	395-265-190
P2.5.Z.HT	02.2								Закаленная и отпущенная	1850	275	205-145-110
P2.5.Z.HT	02.2								Закаленная и отпущенная	2050	350	205-145-110
P3.0.Z.AN	03.11	Высоколегированная сталь (легирующих элементов >5%) Отожженная	1950	200	300-205-150							
P3.0.Z.HT	03.21								Инструментальная сталь	3000	325	135-95-75
P1.5.C.UT	06.1	Сталь (отливки) Нелегированная	1550	180	240-180-130							
P2.6.C.UT	06.2								Низколегированная (легир. эл-тов ≤5%)	1600	200	210-140-100
P3.0.C.UT	06.3								Высоколегированная (легир. эл-тов >5%)	2050	225	200-165-125
ISO M	Код СМС	Нержавеющая сталь	Удельная сила резания k_{ct}	Твердость по Бринеллю	GC1115							
					f_{ex} , мм ≈ подача f_n , мм/об							
					0.1-0.2-0.3							
					Скорость резания (V_c), м/мин							
Код MC	Код СМС	Обрабатываемый материал	Н/мм ²	НВ								
P5.0.Z.AN	05.11	Ферритная, мартенситная Прутки Незакаленная	1800	200	335-255-200							
P5.0.Z.PH	05.12								Дисперсионно-твердеющая	2850	330	185-150-120
P5.0.Z.HT	05.13								Закаленная	2350	330	200-160-140
M1.0.Z.AQ	05.21	Аустенитная Прутки Аустенитная	1800	180	265-215-165							
M1.0.Z.PH	05.22								Дисперсионно-твердеющая	2850	330	185-150-120
M2.0.Z.AQ	05.23								Сверхаустенитная	2250	200	220-190-155
M3.1.Z.AQ	05.51	Аустенитно-ферритная (Дуплекс) Прутки Несвариваемая ≥ 0.05%С	2000	230	250-205-155							
M3.2.Z.AQ	05.52								Свариваемая < 0.05%С	2450	260	230-170-130
P5.0.C.UT	15.11	Ферритная, мартенситная Отливки Незакаленная	1700	200	320-265-205							
P5.0.C.HT	15.12								Дисперсионно-твердеющая	2450	330	160-130-95
P5.0.C.HT	15.13								Закаленная	2150	330	175-145-110
M1.0.C.UT	15.21	Аустенитная Отливки Аустенитная	1700	180	280-225-170							
M2.0.C.AQ	15.22								Дисперсионно-твердеющая	2450	330	160-130-95
M2.0.C.AQ	15.23								Сверхаустенитная	2150	200	210-180-150
M3.1.C.AQ	15.51	Аустенитно-ферритная (Дуплекс) Отливки Несвариваемая ≥ 0.05%С	1800	230	230-170-120							
M3.2.C.AQ	15.52								Свариваемая < 0.05%С	2250	260	205-155-110

Рекомендуемая скорость резания, метрические значения

Рекомендации относятся к обработке с применением СОЖ

ISO S	Код СМС	Жаропрочные материалы Обрабатываемый материал	Удельная сила резания k_{c1} Н/мм ²	Твердость по Бринеллю НВ	Твердость	
					GC1125	H13A
Код MC	Код СМС	Обрабатываемый материал	Н/мм ²	НВ	h_{ex} мм \approx подача f_n , мм/об	
					0.1-0.2-0.5	0.1-0.3-0.5
					Скорость резания (V_c), м/мин	
S1.0.U.AN S1.0.U.AG	20.11	Жаропрочные сплавы На основе железа Отоженные или после отпуска в расплаве солей	2400	200	75-60-45	80-65-50
	20.12		2500	280	55-45-35	60-50-40
S2.0.Z.AN S2.0.Z.AG S2.0.C.NS	20.21	На основе никеля Отоженные или после отпуска в расплаве солей	2650	250	45-35-25	50-40-30
	20.22		2900	350	35-25-15	40-30-20
	20.24		3000	320	23-17-12	25-20-15
S3.0.Z.AN S3.0.Z.AG S3.0.C.NS	20.31	На основе кобальта Отоженные или после отпуска в расплаве солей	2700	200	45-35-25	50-40-30
	20.32		3000	300	35-25-15	40-30-20
	20.33		3100	320	23-17-12	25-20-15
S4.1.Z.UT	23.1	Титановые сплавы ²⁾ Технически чистый (99,5% Ti)	1300	Rm ³⁾ 400	-	50-40-30
S4.2.Z.AN	23.21		1400	950	-	40-30-20
S4.3.Z.AG	23.22		1400	1050	-	25-20-15
ISO H	Код СМС	Материалы высокой твердости Обрабатываемый материал	Удельная сила резания k_{c1} Н/мм ²	Твердость	Твердость	
					CB7125	CB7135
Код MC	Код СМС	Обрабатываемый материал	Н/мм ²		h_{ex} мм \approx подача f_n , мм/об	
					0.03-0.41	0.05-0.31
					Скорость резания (V_c), м/мин	
H1.3.Z.HA	04.1	Закалённая сталь Закалённая и отпущенная	4300	60HRC	200-100	160-80

1) Скорости резания, приведенные в таблице, справедливы для всего диапазона подач.

2) Обрабатывать с главным углом в плане 45–60°, с положительными передними углами и охлаждением.

3) R_m = предел прочности на растяжение в МПа.

Рекомендуемая скорость резания, дюймовые значения

Рекомендации относятся к обработке с применением СОЖ

ISO P	Код СМС	Сталь	Удельная сила резания $k_{с1}$	Твердость по Бринеллю	GC4325			
					$h_{ек}$, дюйм \approx подача f_n , дюйм/об	.004-.016-.031	Скорость резания v_c , фут/мин	
Код MC	Код СМС	Обрабатываемый материал	Фунт/дюйм ²	НВ				
P1.1.Z.AN	01.1	Нелегированная сталь C = 0.1–0.25%	216,500	125	1400-890-660			
P1.2.Z.AN	01.2		C = 0.25–0.55%	233,000	150	1250-800-590		
P1.3.Z.AN	01.3		C = 0.55–0.80%	247,000	170	1200-760-560		
P2.1.Z.AN	02.1	Низколегированная сталь (легирующих элементов $\leq 5\%$)	249,500	180	980-600-445			
P2.1.Z.AN	02.12		Незакаленная	259,500	210	820-500-365		
P2.5.Z.HT	02.2		Подшипниковая сталь	268,000	275	600-385-280		
P2.5.Z.HT	02.2		Закаленная и отпущенная	298,000	350	485-310-225		
P3.0.Z.AN	03.11	Высоколегированная сталь (легирующих элементов $> 5\%$)	282,000	200	780-500-345			
P3.0.Z.HT	03.21		Отожженная	435,500	325	360-225-165		
P3.0.Z.HT	03.21	Инструментальная сталь						
P1.5.C.UT	06.1	Сталь (отливки)	225,000	180	600-450-335			
P2.6.C.UT	06.2		Нелегированная	230,500	200	540-320-235		
P3.0.C.UT	06.3		Низколегированная (легир. эл-тов $\leq 5\%$)	300,500	225	470-305-220		
P3.0.C.UT	06.3	Высоколегированная (легир. эл-тов $> 5\%$)						
ISO M	Код СМС	Нержавеющая сталь	Удельная сила резания $k_{с1}$	Твердость по Бринеллю	GC1115			
Код MC	Код СМС	Обрабатываемый материал	Фунт/дюйм ²	НВ	$h_{ек}$, дюйм \approx подача f_n , дюйм/об	.004-.008-.012	Скорость резания (v_c), фут/мин	
P5.0.Z.AN	05.11	Ферритная, мартенситная Прутки	262,000	200	1100-840-650			
P5.0.Z.PH	05.12		Незакаленная	411,500	330	610-490-390		
P5.0.Z.HT	05.13		Дисперсионно-твердеющая	340,000	330	650-530-460		
P5.0.Z.HT	05.13	Закаленная						
M1.0.Z.AQ	05.21	Аустенитная Прутки	259,000	180	870-700-530			
M1.0.Z.PH	05.22		Аустенитная	414,000	330	610-490-390		
M2.0.Z.AQ	05.23		Дисперсионно-твердеющая	328,000	200	730-630-510		
M2.0.Z.AQ	05.23	Сверхаустенитная						
M3.1.Z.AQ	05.51	Аустенитно-ферритная (Дуплекс) Прутки	286,500	230	830-660-510			
M3.2.Z.AQ	05.52		Несвариваемая $\geq 0.05\%C$	356,500	260	740-550-430		
M3.2.Z.AQ	05.52	Свариваемая $< 0.05\%C$						
P5.0.C.UT	15.11	Ферритная, мартенситная Отливки	246,500	200	1050-860-660			
P5.0.C.UT	15.12		Незакаленная	354,500	330	530-430-310		
P5.0.C.HT	15.13		Дисперсионно-твердеющая	311,000	330	570-470-350		
P5.0.C.HT	15.13	Закаленная						
M1.0.C.UT	15.21	Аустенитная Отливки	248,000	180	910-730-560			
M1.0.C.UT	15.22		Аустенитная	356,000	330	530-430-310		
M2.0.C.AQ	15.23		Дисперсионно-твердеющая	310,500	200	690-590-490		
M2.0.C.AQ	15.23	Сверхаустенитная						
M3.1.C.AQ	15.51	Аустенитно-ферритная (Дуплекс) Отливки	258,000	230	750-550-390			
M3.2.C.AQ	15.52		Несвариваемая $\geq 0.05\%C$	326,000	260	670-510-350		
M3.2.C.AQ	15.52	Свариваемая $< 0.05\%C$						

Рекомендуемая скорость резания, дюймовые значения

Рекомендации относятся к обработке с применением СОЖ

ISO S	Код MC	Код СМС	Жаропрочные материалы Обрабатываемый материал	Удельная сила резания K_{c1} Фунт/дюйм ²	Твердость по Бринеллю НВ	GC1125		H13A	
						$h_{екх}$ дюйм \approx подача f_n , дюйм/об			
						.004-.012-.020		.004-.012-.020	
						Скорость резания v_c , фут/мин			
S1.0.U.AN	20.11	20.11	Жаропрочные сплавы На основе железа	348,000	200	245-195-145	260-210-160		
S1.0.U.AG	20.12	20.12	Отоженные или после отпуска в расплаве солей Подвергнутые старению, в т.ч. после отжига в расплаве солей	359,000	280	180-145-115	195-165-130		
S2.0.Z.AN	20.21	20.21	На основе никеля	383,000	250	150-115-80	165-130-95		
S2.0.Z.AG	20.22	20.22	Отоженные или после отпуска в расплаве солей Подвергнутые старению, в т.ч. после отжига в расплаве солей	420,500	350	115-80-50	130-95-65		
S2.0.C.NS	20.24	20.24	Литье, в т.ч. подвергнутое старению	436,500	320	75-55-39	80-65-50		
S3.0.Z.AN	20.31	20.31	На основе кобальта	391,500	200	150-115-80	165-130-95		
S3.0.Z.AG	20.32	20.32	Отоженные или после отпуска в расплаве солей Старение после отжига в расплаве солей	432,000	300	115-80-50	130-95-65		
S3.0.C.NS	20.33	20.33	Литье, в т.ч. подвергнутое старению	450,500	320	75-55-39	80-65-50		
S4.1.Z.UT	23.1	23.1	Титановые сплавы ²⁾	188,500	Rm ³⁾ 400	-	590-485-410		
S4.2.Z.AN	23.21	23.21	Технически чистый (99,5% Ti)	203,000	950	-	245-200-165		
S4.3.Z.AG	23.22	23.22	α , близкие к α и $\alpha + \beta$ сплавы, отожженные $\alpha + \beta$, подвергнутые старению. β , отожженные или подвергнутые старению	203,000	1050	-	235-175-150		
ISO H	Код MC	Код СМС	Материалы высокой твердости Обрабатываемый материал	Удельная сила резания K_{c1} Фунт/дюйм ²	Твердость HRC	CB7125		CB7135	
						$h_{екх}$ дюйм \approx подача f_n , дюйм/об			
						.001-.030		.005-.031	
						Скорость резания v_c , фут/мин			
H1.3.Z.HA	04.1	04.1	Закалённая сталь Закаленная и отпущенная	625,500	60HRC	492-262	524-262		

1) Скорости резания, приведенные в таблице, справедливы для всего диапазона подач.

2) Обрабатывать с главным углом в плане 45–60°, с положительными передними углами и охлаждением.

3) R_m = предел прочности на растяжение в МПа.

Отрезка и обработка канавок

CoroCut® QF

Пластины	
Пластины CoroCut® QF для обработки торцевых канавок	B2-B4
Инструмент для наружной обработки	
Резцовые головки CoroCut® QF для обработки торцевых канавок	B5-B6
Державки CoroCut® QF для обработки торцевых канавок	B7-B10
Державки CoroCut® QF с системой QS для обработки торцевых канавок	B11-B16
Резцовые головки CoroCut® QF для обработки торцевых канавок	B17-B18
Инструмент для внутренней обработки	
Резцовые головки CoroCut® QF для обработки торцевых канавок	B19-B20

CoroCut® 1-2

Пластины	
Пластины CoroCut® 1-2 для профильной обработки	B21
Инструмент для наружной обработки	
Резцовые головки CoroCut® 1-2 для профильной обработки	B22

Режимы резания	B23
----------------	-----

Пластины CoroCut® QF для обработки торцевых канавок

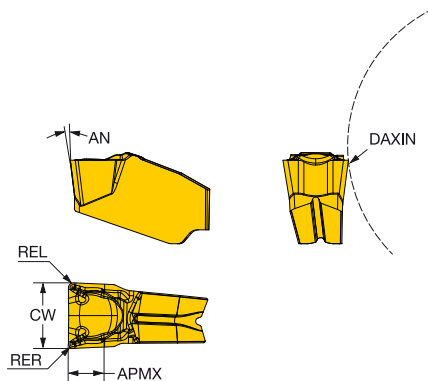

SSC	CW	REL	RER	DAXIN	APMX	Код заказа	Размеры, мм, дюйм																							
							P			M			K			N			S			AN	CWTOLL	CWTOLU	RETOLL	RETOLU				
							1105	1125	1135	1145	1105	1125	1135	1145	1125	1135	1105	1125	1135	1145	1105	1125	1135	1145						
QFT-G	3.00	0.30	0.30	30.0	2.0	QFT-G-0300-03-TF	☆	★	☆	☆	☆	☆	☆	☆	☆	☆	☆	☆	☆	☆	☆	☆	☆	☆	☆	7°	-0.050	0.050	-0.050	0.050
	.118	.012	.012	1.181	.079																									
QFT-H	4.00	0.30	0.30	30.0	2.3	QFT-H-0400-03-TF	☆	★	☆	☆	☆	☆	☆	☆	☆	☆	☆	☆	☆	☆	☆	☆	☆	☆	7°	-0.050	0.050	-0.050	0.050	
	.157	.012	.012	1.181	.091																									
QFT-K	6.00	0.40	0.40	45.0	3.0	QFT-K-0600-04-TF		★	☆	☆	★	☆	☆	★	☆	☆	★	☆	☆		★	☆	☆	7°	-0.050	0.050	-0.050	0.050		
	.236	.016	.016	1.772	.118																									
QFT-L	8.00	0.80	0.80	60.0	4.0	QFT-L-0800-08-TF		★	☆	☆	★	☆	☆	★	☆	☆	★	☆	☆		★	☆	☆	8°	-0.050	0.050	-0.050	0.050		
	.315	.031	.031	2.362	.157																									

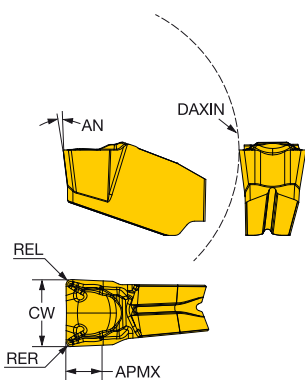
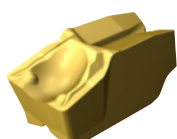

SSC	CW	REL	RER	DAXIN	APMX	Код заказа	Размеры, мм, дюйм																								
							P			M			K			N			S			AN	CWTOLL	CWTOLU	RETOLL	RETOLU					
							1105	1125	1135	1145	1105	1125	1135	1145	1125	1135	1105	1125	1135	1145	1105	1125	1135	1145							
QFU-G	3.00	0.30	0.30	30.0	2.0	QFU-G-0300-03-TF	☆	★	☆	☆	☆	☆	☆	☆	☆	☆	☆	☆	☆	☆	☆	☆	☆	☆	7°	-0.050	0.050	-0.050	0.050		
	.118	.012	.012	1.181	.079																										
QFU-H	4.00	0.30	0.30	30.0	2.3	QFU-H-0400-03-TF	☆	★	☆	☆	☆	☆	☆	☆	☆	☆	☆	☆	☆	☆	☆	☆	☆	☆	7°	-0.050	0.050	-0.050	0.050		
	.157	.012	.012	1.181	.091																										
QFU-K	6.00	0.40	0.40	45.0	3.0	QFU-K-0600-04-TF		★	☆	☆	★	☆	☆	★	☆	☆	★	☆	☆		★	☆	☆	7°	-0.050	0.050	-0.050	0.050			
	.236	.016	.016	1.772	.118																										
QFU-L	8.00	0.80	0.80	60.0	4.0	QFU-L-0800-08-TF		★	☆	☆	★	☆	☆	★	☆	☆	★	☆	☆		★	☆	☆	8°	-0.050	0.050	-0.050	0.050			
	.315	.031	.031	2.362	.157																										

SSC = Должен соответствовать индексу SSC инструмента.



Пластины CoroCut® QF для обработки торцевых канавок

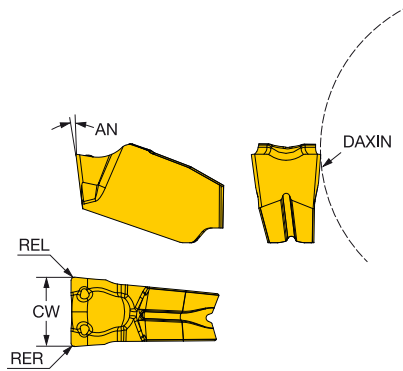

SSC	CW	REL	RER	DAXIN	Код заказа	P			M			K			N			S			Размеры, мм, дюйм						
						1125	1105	1125	1105	1125	1105	1125	1105	1125	1105	1125	1105	1125	1105	AN	CWTOLL	CWTOLU	RETOLL	RETOLU			
QFT-G	3.00	0.20	0.20	30.0	QFT-G-0300-02-GF	★	☆	★	★	☆	★	★	☆	★	★	☆	★	★	☆	★	★	☆	7°	-0.020	0.020	-0.050	0.050
	.118	.008	.008	1.181																							
QFT-H	4.00	0.20	0.20	30.0	QFT-H-0400-02-GF	★	☆	★	★	☆	★	★	☆	★	★	☆	★	★	☆	★	★	☆	7°	-0.020	0.020	-0.050	0.050
	.157	.008	.008	1.181																							

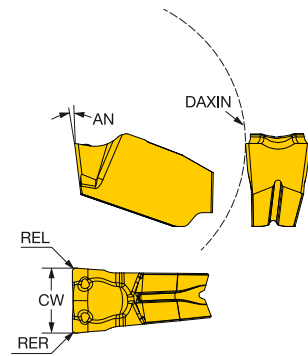

SSC	CW	REL	RER	DAXIN	Код заказа	P			M			K			N			S			Размеры, мм, дюйм						
						1125	1105	1125	1105	1125	1105	1125	1105	1125	1105	1125	1105	AN	CWTOLL	CWTOLU	RETOLL	RETOLU					
QFU-G	3.00	0.20	0.20	30.0	QFU-G-0300-02-GF	★	☆	★	★	☆	★	★	☆	★	★	☆	★	★	☆	★	★	☆	7°	-0.020	0.020	-0.050	0.050
	.118	.008	.008	1.181																							
QFU-H	4.00	0.20	0.20	30.0	QFU-H-0400-02-GF	★	☆	★	★	☆	★	★	☆	★	★	☆	★	★	☆	★	★	☆	7°	-0.020	0.020	-0.050	0.050
	.157	.008	.008	1.181																							

SSC = Должен соответствовать индексу SSC инструмента.



B5



B19

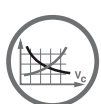

B23



I2



Пластины CoroCut® QF для обработки торцевых канавок

RUS

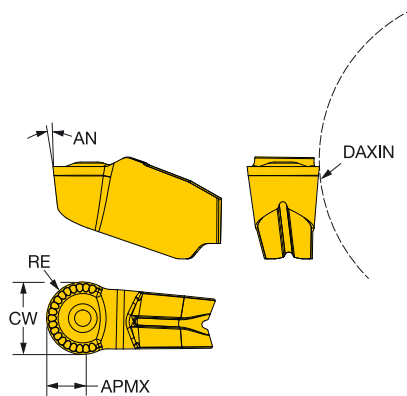
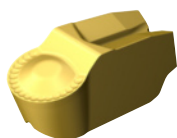

					Размеры, мм, дюйм															
					P		M		K		N		S							
SSC	CW	RE	DAXIN	APMX	Код заказа										AN	CWTOLL	CWTOLU			
QFT-G	3.00	1.50	30.0	1.3	QFT-G-0300-RM	1125	1135	1105	1125	1135	1125	1105	1125	1135	1105	1125	1135	7°	-0.050	0.050
	.118	.059	1.181	.051		☆	☆	☆	☆	☆	☆	☆	☆	☆	☆	☆		-.0020	.0020	
QFT-H	4.00	2.00	30.0	1.8	QFT-H-0400-RM	☆	☆	☆	☆	☆	☆	☆	☆	☆	☆	☆	7°	-0.050	0.050	
	.157	.079	1.181	.069														-.0020	.0020	
QFT-K	6.00	3.00	45.0	2.8	QFT-K-0600-RM	☆	☆	☆	☆	☆	☆	☆	☆	☆	☆	☆	7°	-0.050	0.050	
	.236	.118	1.772	.108														-.0020	.0020	

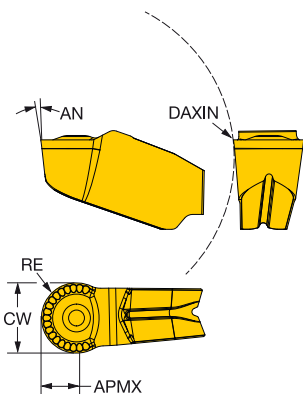
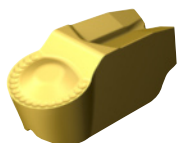

					Размеры, мм, дюйм															
					P		M		K		N		S							
SSC	CW	RE	DAXIN	APMX	Код заказа										AN	CWTOLL	CWTOLU			
QFU-G	3.00	1.50	30.0	1.3	QFU-G-0300-RM	1125	1135	1105	1125	1135	1105	1125	1105	1125	1135	1105	1125	7°	-0.050	0.050
	.118	.059	1.181	.051		☆	☆	☆	☆	☆	☆	☆	☆	☆	☆	☆		-.0020	.0020	
QFU-H	4.00	2.00	30.0	1.8	QFU-H-0400-RM	☆	☆	☆	☆	☆	☆	☆	☆	☆	☆	☆	7°	-0.050	0.050	
	.157	.079	1.181	.069														-.0020	.0020	
QFU-K	6.00	3.00	45.0	2.8	QFU-K-0600-RM	☆	☆	☆	☆	☆	☆	☆	☆	☆	☆	☆	7°	-0.050	0.050	
	.236	.118	1.772	.108														-.0020	.0020	

SSC = Должен соответствовать индексу SSC инструмента.



B5



B19

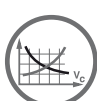

B23



I2

Резцовые головки CoroCut® QF для обработки торцевых канавок

Пружинное крепление

Исполнение В

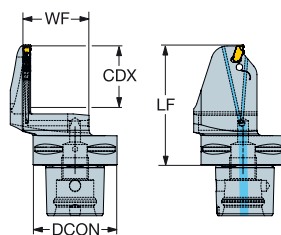
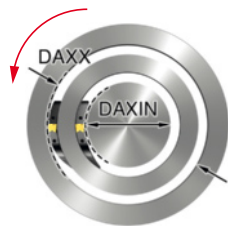
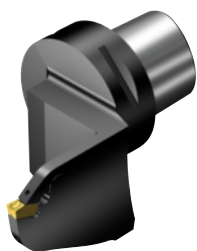

B

C

							Код заказа	Размеры, мм, дюйм					MIID
	SSC	CZC _{MS}	CDX	DAXIN	DAXX	CNSC		DCON	LF	WF	BAR PSI	KG	
	QFT-K	C5	26.0	45.0	100.0	3	C5-QFT-RK26C-045B	50	61.6	33.0	150	0.68	QFT-K-0600-04-TF
			1.024	1.772	3.937			1.969	2.425	1.299	2175		
	C5	32.0	88.0	180.0	3	C5-QFT-RK32C-088B	50	67.6	33.0	150	0.68	QFT-K-0600-04-TF	
		1.260	3.465	7.087			1.969	2.661	1.299	2175			
	C5	32.0	168.0	400.0	3	C5-QFT-RK32C-168B	50	67.6	33.0	150	0.68	QFT-K-0600-04-TF	
		1.260	6.614	15.748			1.969	2.661	1.299	2175			
	C5	32.0	220.0	1000.0	3	C5-QFT-RK32C-220B	50	67.6	33.0	150	0.68	QFT-K-0600-04-TF	
		1.260	8.661	39.370			1.969	2.661	1.299	2175			
	C6	26.0	45.0	100.0	3	C6-QFT-RK26C-045B	63	65.1	39.0	150	1.14	QFT-K-0600-04-TF	
		1.024	1.772	3.937			2.480	2.563	1.535	2175			
	C6	32.0	88.0	180.0	3	C6-QFT-RK32C-088B	63	71.1	39.0	150	1.14	QFT-K-0600-04-TF	
		1.260	3.465	7.087			2.480	2.799	1.535	2175			
C6	32.0	168.0	400.0	3	C6-QFT-RK32C-168B	63	71.1	39.0	150	1.14	QFT-K-0600-04-TF		
	1.260	6.614	15.748			2.480	2.799	1.535	2175				
C6	32.0	220.0	1000.0	3	C6-QFT-RK32C-220B	63	71.1	39.0	150	1.14	QFT-K-0600-04-TF		
	1.260	8.661	39.370			2.480	2.799	1.535	2175				
C8	26.0	45.0	100.0	3	C8-QFT-RK26C-045B	80	73.1	42.0	150	2.14	QFT-K-0600-04-TF		
	1.024	1.772	3.937			3.150	2.878	1.654	2175				
C8	32.0	88.0	180.0	3	C8-QFT-RK32C-088B	80	79.1	42.0	150	2.14	QFT-K-0600-04-TF		
	1.260	3.465	7.087			3.150	3.114	1.654	2175				
C8	32.0	168.0	400.0	3	C8-QFT-RK32C-168B	80	79.1	42.0	150	2.14	QFT-K-0600-04-TF		
	1.260	6.614	15.748			3.150	3.114	1.654	2175				
C8	32.0	220.0	1000.0	3	C8-QFT-RK32C-220B	80	79.1	42.0	150	2.14	QFT-K-0600-04-TF		
	1.260	8.661	39.370			3.150	3.114	1.654	2175				
QFT-L	C6	38.0	120.0	300.0	3	C6-QFT-RL38C-120B	63	77.1	39.0	150	2.14	QFT-L-0800-08-TF	
		1.496	4.724	11.811			2.480	3.035	1.535	2175			
C6	50.0	220.0	1000.0	3	C6-QFT-RL50C-220B	63	89.1	39.0	150	2.14	QFT-L-0800-08-TF		
	1.969	8.661	39.370			2.480	3.508	1.535	2175				
C8	38.0	120.0	300.0	3	C8-QFT-RL38C-120B	80	85.1	42.0	150	2.14	QFT-L-0800-08-TF		
	1.496	4.724	11.811			3.150	3.350	1.654	2175				
C8	50.0	220.0	1000.0	3	C8-QFT-RL50C-220B	80	97.1	42.0	150	2.14	QFT-L-0800-08-TF		
	1.969	8.661	39.370			3.150	3.823	1.654	2175				

SSC = Должен соответствовать индексу SSC пластины.

Информацию о комплектующих см. на сайте www.sandvik.coromant.com

D

E

F

G

H

I



B3



I2



I7

Резцовые головки CoroCut® QF для обработки торцевых канавок

Пружинное крепление

Исполнение В

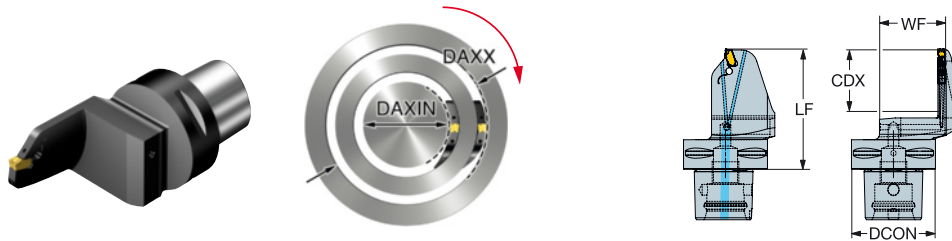

							Код заказа	Размеры, мм, дюйм					MID
	SSC	CZC _{MS}	CDX	DAXIN	DAXX	CNSC		DCON	LF	WF	$\begin{matrix} \text{BAR} \\ \text{PSI} \end{matrix}$	$\begin{matrix} \text{KG} \end{matrix}$	
D	QFU-K	C5	26.0	45.0	100.0	3	C5-QFU-LK26C-045B	50	61.6	33.0	150	0.68	QFU-K-0600-04-TF
			1.024	1.772	3.937			1.969	2.425	1.299	2175		
	C5	32.0	88.0	180.0	3	C5-QFU-LK32C-088B	50	67.6	33.0	150	0.68	QFU-K-0600-04-TF	
		1.260	3.465	7.087			1.969	2.661	1.299	2175			
	C5	32.0	168.0	400.0	3	C5-QFU-LK32C-168B	50	67.6	33.0	150	0.68	QFU-K-0600-04-TF	
		1.260	6.614	15.748			1.969	2.661	1.299	2175			
	C5	32.0	220.0	1000.0	3	C5-QFU-LK32C-220B	50	67.6	33.0	150	0.68	QFU-K-0600-04-TF	
		1.260	8.661	39.370			1.969	2.661	1.299	2175			
	C6	26.0	45.0	100.0	3	C6-QFU-LK26C-045B	63	65.1	39.0	150	1.14	QFU-K-0600-04-TF	
		1.024	1.772	3.937			2.480	2.563	1.535	2175			
	C6	32.0	88.0	180.0	3	C6-QFU-LK32C-088B	63	71.1	39.0	150	1.14	QFU-K-0600-04-TF	
		1.260	3.465	7.087			2.480	2.799	1.535	2175			
E	C6	32.0	168.0	400.0	3	C6-QFU-LK32C-168B	63	71.1	39.0	150	1.14	QFU-K-0600-04-TF	
		1.260	6.614	15.748			2.480	2.799	1.535	2175			
	C6	32.0	220.0	1000.0	3	C6-QFU-LK32C-220B	63	71.1	39.0	150	1.14	QFU-K-0600-04-TF	
		1.260	8.661	39.370			2.480	2.799	1.535	2175			
	C8	26.0	45.0	100.0	3	C8-QFU-LK26C-045B	80	73.1	42.0	150	2.14	QFU-K-0600-04-TF	
		1.024	1.772	3.937			3.150	2.878	1.654	2175			
	C8	32.0	88.0	180.0	3	C8-QFU-LK32C-088B	80	79.1	42.0	150	2.14	QFU-K-0600-04-TF	
		1.260	3.465	7.087			3.150	3.114	1.654	2175			
	C8	32.0	168.0	400.0	3	C8-QFU-LK32C-168B	80	79.1	42.0	150	2.14	QFU-K-0600-04-TF	
		1.260	6.614	15.748			3.150	3.114	1.654	2175			
	C8	32.0	220.0	1000.0	3	C8-QFU-LK32C-220B	80	79.1	42.0	150	2.14	QFU-K-0600-04-TF	
		1.260	8.661	39.370			3.150	3.114	1.654	2175			
F	QFU-L	C6	38.0	120.0	300.0	3	C6-QFU-LL38C-120B	63	77.1	39.0	150	2.14	QFU-L-0800-08-TF
			1.496	4.724	11.811			2.480	3.035	1.535	2175		
	C6	50.0	220.0	1000.0	3	C6-QFU-LL50C-220B	63	89.1	39.0	150	2.14	QFU-L-0800-08-TF	
		1.969	8.661	39.370			2.480	3.508	1.535	2175			
	C8	38.0	120.0	300.0	3	C8-QFU-LL38C-120B	80	85.1	42.0	150	2.14	QFU-L-0800-08-TF	
		1.496	4.724	11.811			3.150	3.350	1.654	2175			
C8	50.0	220.0	1000.0	3	C8-QFU-LL50C-220B	80	97.1	42.0	150	2.14	QFU-L-0800-08-TF		
	1.969	8.661	39.370			3.150	3.823	1.654	2175				

SSC = Должен соответствовать индексу SSC пластины.

Информацию о комплектующих см. на сайте www.sandvik.coromant.com

Державки CoroCut® QF для обработки торцевых канавок

Пружинное крепление

Исполнение В



Метрическое исполнение

SSC	CZC _{MS}	CDX	DAXIN	DAXX	OHX	CNSC	Код заказа	Размеры, мм								MIID	
								B	H	HBL	LF	WF	HF	CNT	BAR		KG
QFT-K	32 x 32	32.0	80.0	200.0	18.0	3	QFT-LGK32C3232-080B	32.0	32.0	18.0	146.0	58.6	32.0	G 1/8-28	150	1.18	QFT-K-0600-04-TF
	32 x 32	32.0	200.0	1000.0	18.0	3	QFT-LGK32C3232-200B	32.0	32.0	18.0	146.0	58.6	32.0	G 1/8-28	150	1.18	QFT-K-0600-04-TF

Дюймовое исполнение

SSC	CZC _{MS}	CDX	DAXIN	DAXX	OHX	CNSC	Код заказа	Размеры, дюйм								MIID	
								B	H	HBL	LF	WF	HF	CNT	PSI		LBS
QFT-K	1 1/4 x 1 1/4	1.250	3.150	7.087	.709	3	QFT-LGK125C20-080B	1.250	1.250	.709	5.748	2.563	1.250	G 1/8-28	2175	1.508	QFT-K-0600-04-TF
	1 1/4 x 1 1/4	1.250	6.299	15.748	.709	3	QFT-LGK125C20-160B	1.250	1.250	.709	5.748	2.563	1.250	G 1/8-28	2175	1.508	QFT-K-0600-04-TF

SSC = Должен соответствовать индексу SSC пластины.

Комплектующие	
Заглушка	Заглушка
3214 013-01	3214 012-01

Полный перечень комплектующих см. на www.sandvik.coromant.com

B3



I2



I7

Державки CoroCut® QF для обработки торцевых канавок

Пружинное крепление

Исполнение В

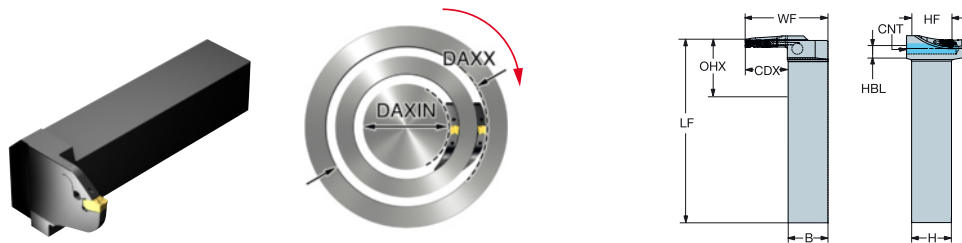

Метрическое исполнение

								Код заказа	Размеры, мм							MIID		
	SSC	CZC _{MS}	CDX	DAXIN	DAXX	OHX	CNSC		B	H	HBL	LF	WF	HF	CNT		BAR	KG
	QFU-K	32 x 32	32.0	80.0	200.0	18.0	3	QFU-RGK32C3232-080B	32.0	32.0	18.0	146.0	58.6	32.0	G 1/8-28	150	1.18	QFU-K-0600-04-TF
		32 x 32	32.0	200.0	1000.0	18.0	3	QFU-RGK32C3232-200B	32.0	32.0	18.0	146.0	58.6	32.0	G 1/8-28	150	1.18	QFU-K-0600-04-TF

Дюймовое исполнение

								Код заказа	Размеры, дюйм							MIID		
	SSC	CZC _{MS}	CDX	DAXIN	DAXX	OHX	CNSC		B	H	HBL	LF	WF	HF	CNT		PSI	LBS
	QFU-K	1 1/4 x 1 1/4	1.250	3.150	7.087	.709	3	QFU-RGK125C20-080B	1.250	1.250	.709	5.748	2.313	1.250	G 1/8-28	2175	1.508	QFU-K-0600-04-TF
		1 1/4 x 1 1/4	1.250	6.299	15.748	.709	3	QFU-RGK125C20-160B	1.250	1.250	.709	5.748	2.563	1.250	G 1/8-28	2175	1.508	QFU-K-0600-04-TF

SSC = Должен соответствовать индексу SSC пластины.

Комплектующие	
Заглушка	Заглушка
3214 013-01	3214 012-01

Полный перечень комплектующих см. на www.sandvik.coromant.com



Державки CoroCut® QF для обработки торцевых канавок

Пружинное крепление

Исполнение В

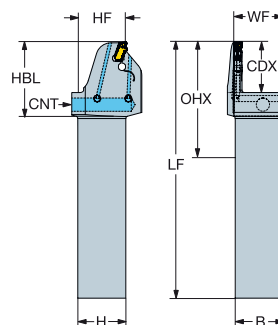
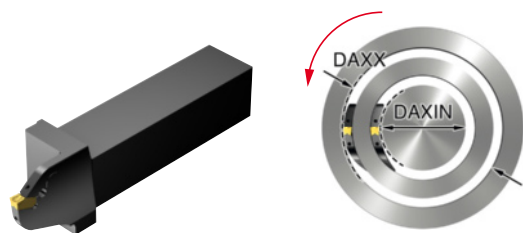

Метрическое исполнение

SSC	CZC _{MS}	CDX	DAXIN	DAXX	OHX	CNCS	Код заказа	Размеры, мм							BAR	KG	MID
								B	H	HBL	LF	WF	HF	CNT			
QFT-K	32 x 32	32.0	80.0	180.0	51.6	3	QFT-RFK32C3232-080B	32.0	32.0	51.6	170.0	33.0	32.0	G 1/8-28	150	1.18	QFT-K-0600-04-TF
	32 x 32	32.0	160.0	400.0	51.6	3	QFT-RFK32C3232-160B	32.0	32.0	51.6	170.0	33.0	32.0	G 1/8-28	150	1.18	QFT-K-0600-04-TF
	32 x 32	32.0	220.0	1000.0	51.6	3	QFT-RFK32C3232-220B	32.0	32.0	51.6	170.0	33.0	32.0	G 1/8-28	150	1.18	QFT-K-0600-04-TF
QFT-L	32 x 32	33.0	60.0	150.0	52.6	3	QFT-RFL33C3232-060B	32.0	32.0	52.6	170.0	33.0	32.0	G 1/8-28	150	1.09	QFT-L-0800-08-TF
	32 x 32	38.0	120.0	300.0	57.6	3	QFT-RFL38C3232-120B	32.0	32.0	57.6	170.0	33.0	32.0	G 1/8-28	150	1.09	QFT-L-0800-08-TF
	32 x 32	50.0	220.0	1000.0	69.6	3	QFT-RFL50C3232-220B	32.0	32.0	69.6	170.0	33.0	32.0	G 1/8-28	150	1.09	QFT-L-0800-08-TF

Дюймовое исполнение

SSC	CZC _{MS}	CDX	DAXIN	DAXX	OHX	CNCS	Код заказа	Размеры, дюйм							PSI	LBS	MID
								B	H	HBL	LF	WF	HF	CNT			
QFT-K	1 1/4 x 1 1/4	1.250	3.150	7.087	1.628	3	QFT-RFK125C20-080B	1.250	1.250	2.022	7.000	1.290	1.250	G 1/8-28	2175	2.599	QFT-K-0600-04-TF
	1 1/4 x 1 1/4	1.250	6.299	15.748	1.628	3	QFT-RFK125C20-160B	1.250	1.250	2.022	7.000	1.290	1.250	G 1/8-28	2175	2.599	QFT-K-0600-04-TF
	1 1/4 x 1 1/4	1.250	8.661	39.370	1.628	3	QFT-RFK125C20-220B	1.250	1.250	2.022	7.000	1.290	1.250	G 1/8-28	2175	2.599	QFT-K-0600-04-TF
QFT-L	1 1/4 x 1 1/4	1.250	2.362	5.906	1.628	3	QFT-RFL125C20-060B	1.250	1.250	2.022	7.000	1.290	1.250	G 1/8-28	2175	2.396	QFT-L-0800-08-TF
	1 1/4 x 1 1/4	1.500	4.724	11.811	2.272	3	QFT-RFL150C20-120B	1.250	1.250	2.272	7.000	1.290	1.250	G 1/8-28	2175	2.396	QFT-L-0800-08-TF
	1 1/4 x 1 1/4	1.960	8.661	39.370	2.732	3	QFT-RFL196C20-220B	1.250	1.250	2.732	7.000	1.290	1.250	G 1/8-28	2175	2.396	QFT-L-0800-08-TF

SSC = Должен соответствовать индексу SSC пластины.

Комплектующие	
Заглушка	Заглушка
3214 013-01	3214 012-01

Полный перечень комплектующих см. на www.sandvik.coromant.com



B3



I2



I7

Державки CoroCut® QF для обработки торцевых канавок

Пружинное крепление

Исполнение В

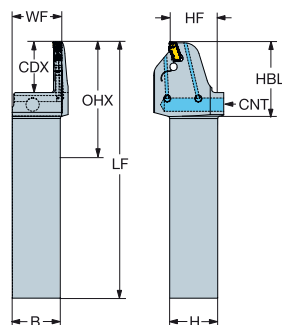
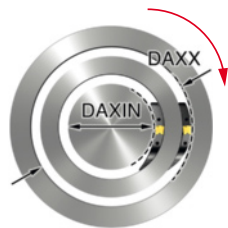

Метрическое исполнение

	SSC	CZC _{MS}	CDX	DAXIN	DAXX	OHX	CNSC	Код заказа	Размеры, мм								MIID	
									B	H	HBL	LF	WF	HF	CNT	BAR		KG
	QFU-K	32 x 32	32.0	80.0	180.0	51.6	3	QFU-LFK32C3232-080B	32.0	32.0	51.6	170.0	33.0	32.0	G 1/8-28	150	1.18	QFU-K-0600-04-TF
		32 x 32	32.0	160.0	400.0	51.6	3	QFU-LFK32C3232-160B	32.0	32.0	51.6	170.0	33.0	32.0	G 1/8-28	150	1.18	QFU-K-0600-04-TF
		32 x 32	32.0	220.0	1000.0	51.6	3	QFU-LFK32C3232-220B	32.0	32.0	51.6	170.0	33.0	32.0	G 1/8-28	150	1.18	QFU-K-0600-04-TF
	QFU-L	32 x 32	33.0	60.0	150.0	52.6	3	QFU-LFL33C3232-060B	32.0	32.0	52.6	170.0	33.0	32.0	G 1/8-28	150	1.09	QFU-L-0800-08-TF
		32 x 32	38.0	120.0	300.0	57.6	3	QFU-LFL38C3232-120B	32.0	32.0	57.6	170.0	33.0	32.0	G 1/8-28	150	1.09	QFU-L-0800-08-TF
		32 x 32	50.0	220.0	1000.0	69.6	3	QFU-LFL50C3232-220B	32.0	32.0	69.6	170.0	33.0	32.0	G 1/8-28	150	1.09	QFU-L-0800-08-TF

Дюймовое исполнение

	SSC	CZC _{MS}	CDX	DAXIN	DAXX	OHX	CNSC	Код заказа	Размеры, дюйм								MIID	
									B	H	HBL	LF	WF	HF	CNT	PSI		LBS
	QFU-K	1 1/4 x 1 1/4	1.250	3.150	7.087	1.628	3	QFU-LFK125C20-080B	1.250	1.250	2.022	7.000	1.290	1.250	G 1/8-28	2175	2.599	QFU-K-0600-04-TF
		1 1/4 x 1 1/4	1.250	6.299	15.748	1.628	3	QFU-LFK125C20-160B	1.250	1.250	2.022	7.000	1.290	1.250	G 1/8-28	2175	2.599	QFU-K-0600-04-TF
		1 1/4 x 1 1/4	1.250	8.661	39.370	1.628	3	QFU-LFK125C20-220B	1.250	1.250	2.022	7.000	1.290	1.250	G 1/8-28	2175	2.599	QFU-K-0600-04-TF
	QFU-L	1 1/4 x 1 1/4	1.250	2.362	5.906	1.628	3	QFU-LFL125C20-060B	1.250	1.250	2.022	7.000	1.290	1.250	G 1/8-28	2175	2.396	QFU-L-0800-08-TF
		1 1/4 x 1 1/4	1.500	4.724	11.811	2.272	3	QFU-LFL150C20-120B	1.250	1.250	2.272	7.000	1.290	1.250	G 1/8-28	2175	2.396	QFU-L-0800-08-TF
		1 1/4 x 1 1/4	1.881	8.661	39.370	2.732	3	QFU-LFL196C20-220B	1.250	1.250	2.732	7.000	1.290	1.250	G 1/8-28	2175	2.396	QFU-L-0800-08-TF

SSC = Должен соответствовать индексу SSC пластины.

Комплектующие	
Заглушка	Заглушка
3214 013-01	3214 012-01

Полный перечень комплектующих см. на www.sandvik.coromant.com

B3



I2



I7

Державки CoroCut® QF с системой QS для обработки торцевых канавок

Пружинное крепление

Исполнение В

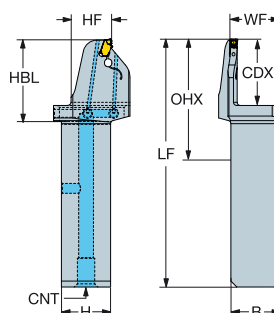
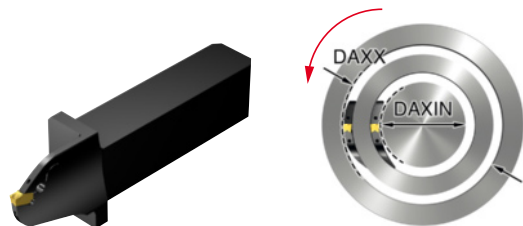

Метрическое исполнение

SSC	CZC _{MS}	CDX	DAXIN	DAXX	OHX	CNSC	Код заказа	Размеры, мм								BAR	KG	MID
								B	H	HBL	LF	WF	HF	CNT				
QFT-G	25 x 25	20.0	30.0	42.0	29.6	3	QFT-RFG20C2525-030B	25.0	25.0	29.6	113.6	25.5	25.0	G 1/8-28	150	0.50	QFT-G-0300-03-TF	
	25 x 25	25.0	35.0	52.0	34.6	3	QFT-RFG25C2525-035B	25.0	25.0	34.6	118.6	25.5	25.0	G 1/8-28	150	0.48	QFT-G-0300-03-TF	
	25 x 25	25.0	45.0	60.0	34.6	3	QFT-RFG25C2525-045B	25.0	25.0	34.6	118.6	25.5	25.0	G 1/8-28	150	0.48	QFT-G-0300-03-TF	
	25 x 25	25.0	55.0	70.0	34.6	3	QFT-RFG25C2525-055B	25.0	25.0	34.6	118.6	25.5	25.0	G 1/8-28	150	0.48	QFT-G-0300-03-TF	
	25 x 25	30.0	70.0	100.0	39.6	3	QFT-RFG30C2525-070B	25.0	25.0	39.6	123.6	25.5	25.0	G 1/8-28	150	0.48	QFT-G-0300-03-TF	
	25 x 25	30.0	100.0	156.0	39.6	3	QFT-RFG30C2525-100B	25.0	25.0	39.6	123.6	25.5	25.0	G 1/8-28	150	0.48	QFT-G-0300-03-TF	
QFT-H	25 x 25	30.0	150.0	310.0	39.6	3	QFT-RFG30C2525-150B	25.0	25.0	39.6	123.6	25.5	25.0	G 1/8-28	150	0.50	QFT-G-0300-03-TF	
	25 x 25	22.0	30.0	45.0	31.6	3	QFT-RFH22C2525-030B	25.0	25.0	31.6	115.6	25.5	25.0	G 1/8-28	150	0.48	QFT-H-0400-03-TF	
	25 x 25	22.0	35.0	55.0	31.6	3	QFT-RFH22C2525-035B	25.0	25.0	31.6	115.6	25.5	25.0	G 1/8-28	150	0.48	QFT-H-0400-03-TF	
	25 x 25	25.0	35.0	55.0	34.6	3	QFT-RFH25C2525-035B	25.0	25.0	34.6	118.6	25.5	25.0	G 1/8-28	150	0.49	QFT-H-0400-03-TF	
	25 x 25	26.0	45.0	75.0	35.6	3	QFT-RFH26C2525-045B	25.0	25.0	35.6	119.6	25.5	25.0	G 1/8-28	150	0.49	QFT-H-0400-03-TF	
	25 x 25	26.0	65.0	108.0	35.6	3	QFT-RFH26C2525-065B	25.0	25.0	35.6	119.6	25.5	25.0	G 1/8-28	150	0.48	QFT-H-0400-03-TF	
	25 x 25	26.0	100.0	160.0	35.6	3	QFT-RFH26C2525-100B	25.0	25.0	35.6	119.6	25.5	25.0	G 1/8-28	150	0.48	QFT-H-0400-03-TF	
	25 x 25	26.0	150.0	310.0	35.6	3	QFT-RFH26C2525-150B	25.0	25.0	35.6	119.6	25.5	25.0	G 1/8-28	150	0.48	QFT-H-0400-03-TF	
	25 x 25	26.0	300.0	510.0	35.6	3	QFT-RFH26C2525-300B	25.0	25.0	35.6	119.6	25.5	25.0	G 1/8-28	150	0.49	QFT-H-0400-03-TF	
	25 x 25	26.0	500.0	2000.0	35.6	3	QFT-RFH26C2525-500B	25.0	25.0	35.6	119.6	25.5	25.0	G 1/8-28	150	0.48	QFT-H-0400-03-TF	
	25 x 25	32.0	45.0	75.0	41.6	3	QFT-RFH32C2525-045B	25.0	25.0	41.6	125.6	25.5	25.0	G 1/8-28	150	0.49	QFT-H-0400-03-TF	
	25 x 25	32.0	65.0	108.0	41.6	3	QFT-RFH32C2525-065B	25.0	25.0	41.6	125.6	25.5	25.0	G 1/8-28	150	0.50	QFT-H-0400-03-TF	
	25 x 25	38.0	100.0	160.0	47.6	3	QFT-RFH38C2525-100B	25.0	25.0	47.6	131.6	25.5	25.0	G 1/8-28	150	0.50	QFT-H-0400-03-TF	
	25 x 25	38.0	150.0	310.0	47.6	3	QFT-RFH38C2525-150B	25.0	25.0	47.6	131.6	25.5	25.0	G 1/8-28	150	0.50	QFT-H-0400-03-TF	
25 x 25	38.0	300.0	510.0	47.6	3	QFT-RFH38C2525-300B	25.0	25.0	47.6	131.6	25.5	25.0	G 1/8-28	150	0.50	QFT-H-0400-03-TF		
25 x 25	38.0	500.0	2000.0	47.6	3	QFT-RFH38C2525-500B	25.0	25.0	47.6	131.6	25.5	25.0	G 1/8-28	150	0.50	QFT-H-0400-03-TF		
QFT-K	25 x 25	26.0	45.0	110.0	35.6	3	QFT-RFK26C2525-045B	25.0	25.0	8.0	119.6	26.0	25.0	G 1/8-28	150	0.48	QFT-K-0600-04-TF	
	25 x 25	26.0	80.0	180.0	35.6	3	QFT-RFK26C2525-080B	25.0	25.0	8.0	119.6	26.0	25.0	G 1/8-28	150	0.48	QFT-K-0600-04-TF	
	25 x 25	32.0	160.0	400.0	41.6	3	QFT-RFK32C2525-160B	25.0	25.0	8.0	125.6	26.0	25.0	G 1/8-28	150	0.48	QFT-K-0600-04-TF	

SSC = Должен соответствовать индексу SSC пластины.

Комплекующие	
Заглушка	Заглушка
3214 013-01	3214 012-01

Полный перечень комплекующих см. на www.sandvik.coromant.com

B3



I2



I7

Державки CoroCut® QF с системой QS для обработки торцевых канавок

Пружинное крепление

Исполнение В

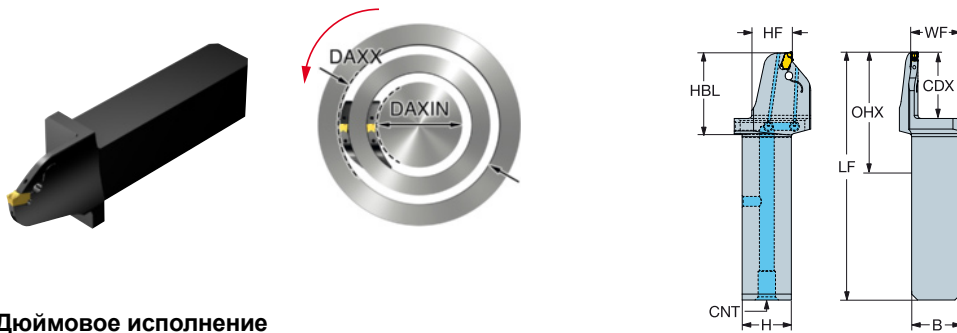

Дюймовое исполнение

								Код заказа	Размеры, дюйм										MIID
	SSC	CZC _{MS}	CDX	DAXIN	DAXX	OHX	CNSC		B	H	HBL	LF	WF	HF	CNT	PSI	LBS		
	QFT-G	1 x 1	.800	1.181	1.654	1.178	3	QFT-RFG080C16-030B	1.000	1.000	1.178	4.485	1.024	.984	G 1/8-28	2175	1.093	QFT-G-0300-03-TF	
		1 x 1	1.000	1.378	2.047	1.378	3	QFT-RFG100C16-035B	1.000	1.000	1.378	4.685	1.024	1.000	G 1/8-28	2175	1.080	QFT-G-0300-03-TF	
		1 x 1	1.000	1.772	2.362	1.378	3	QFT-RFG100C16-045B	1.000	1.000	1.378	4.685	1.024	1.000	G 1/8-28	2175	1.093	QFT-G-0300-03-TF	
		1 x 1	1.000	2.165	2.992	1.378	3	QFT-RFG100C16-055B	1.000	1.000	1.378	4.685	1.024	.984	G 1/8-28	2175	1.093	QFT-G-0300-03-TF	
		1 x 1	1.200	2.756	4.173	1.575	3	QFT-RFG120C16-070B	1.000	1.000	1.578	4.882	1.024	1.000	G 1/8-28	2175	1.093	QFT-G-0300-03-TF	
		1 x 1	1.200	3.937	6.142	1.575	3	QFT-RFG120C16-100B	1.000	1.000	1.578	4.882	1.024	1.000	G 1/8-28	2175	1.093	QFT-G-0300-03-TF	
	QFT-H	1 x 1	1.200	5.906	12.205	1.575	3	QFT-RFG120C16-150B	1.000	1.000	1.578	4.882	1.024	1.000	G 1/8-28	2175	1.080	QFT-G-0300-03-TF	
		1 x 1	.900	1.181	1.772	1.278	3	QFT-RFH090C16-030B	1.000	1.000	1.278	4.585	1.024	1.000	G 1/8-28	2175	1.232	QFT-H-0400-03-TF	
		1 x 1	1.000	1.378	2.047	1.378	3	QFT-RFH100C16-035B	1.000	1.000	1.378	4.685	1.024	1.000	G 1/8-28	2175	1.102	QFT-H-0400-03-TF	
		1 x 1	1.250	1.772	2.953	1.628	3	QFT-RFH125C16-045B	1.000	1.000	1.628	4.935	1.024	1.000	G 1/8-28	2175	1.102	QFT-H-0400-03-TF	
		1 x 1	1.250	2.559	4.252	1.628	3	QFT-RFH125C16-065B	1.000	1.000	1.628	4.935	1.024	1.000	G 1/8-28	2175	1.102	QFT-H-0400-03-TF	
		1 x 1	1.500	3.937	6.299	1.878	3	QFT-RFH150C16-100B	1.000	1.000	1.878	5.197	1.024	1.000	G 1/8-28	2175	1.102	QFT-H-0400-03-TF	
QFT-K	1 x 1	1.500	5.906	12.205	1.878	3	QFT-RFH150C16-150B	1.000	1.000	1.878	5.197	1.024	1.000	G 1/8-28	2175	1.102	QFT-H-0400-03-TF		
	1 x 1	1.500	11.811	20.079	1.878	3	QFT-RFH150C16-300B	1.000	1.000	1.878	5.197	1.024	1.000	G 1/8-28	2175	1.142	QFT-H-0400-03-TF		
	1 x 1	1.500	19.685	78.740	1.878	3	QFT-RFH150C16-500B	1.000	1.000	1.878	5.197	1.024	1.000	G 1/8-28	2175	1.102	QFT-H-0400-03-TF		
	1 x 1	1.000	1.772	4.331	1.378	3	QFT-RFK100C16-045B	1.000	1.000	1.378	4.685	1.030	1.000	G 1/8-28	2175	1.060	QFT-K-0600-04-TF		
	1 x 1	1.000	3.150	7.087	1.378	3	QFT-RFK100C16-080B	1.000	1.000	1.378	4.685	1.030	1.000	G 1/8-28	2175	1.060	QFT-K-0600-04-TF		
	1 x 1	1.250	6.299	15.748	1.628	3	QFT-RFK125C16-160B	1.000	1.000	1.628	4.935	2.313	1.000	G 1/8-28	2175	1.060	QFT-K-0600-04-TF		

SSC = Должен соответствовать индексу SSC пластины.

Комплекующие	
Заглушка	Заглушка
3214 013-01	3214 012-01

Полный перечень комплекующих см. на www.sandvik.coromant.com



Державки CoroCut® QF с системой QS для обработки торцевых канавок

Пружинное крепление

Исполнение В

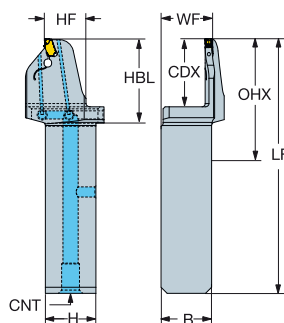
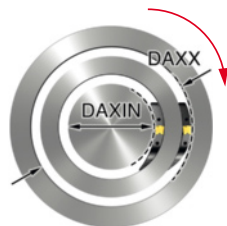

Метрическое исполнение

SSC	CZC _{MS}	CDX	DAXIN	DAXX	OHX	CNSC	Код заказа	Размеры, мм							BAR	KG	MID
								B	H	HBL	LF	WF	HF	CNT			
QFU-G	25 x 25	20.0	30.0	42.0	29.6	3	QFU-LFG20C2525-030B	25.0	25.0	29.6	113.6	25.5	25.0	G 1/8-28	150	0.48	QFU-G-0300-03-TF
	25 x 25	25.0	35.0	52.0	34.6	3	QFU-LFG25C2525-035B	25.0	25.0	34.6	118.6	25.5	25.0	G 1/8-28	150	0.50	QFU-G-0300-03-TF
	25 x 25	25.0	45.0	60.0	34.6	3	QFU-LFG25C2525-045B	25.0	25.0	34.6	118.6	25.5	25.0	G 1/8-28	150	0.48	QFU-G-0300-03-TF
	25 x 25	25.0	55.0	70.0	34.6	3	QFU-LFG25C2525-055B	25.0	25.0	34.6	118.6	25.5	25.0	G 1/8-28	150	0.48	QFU-G-0300-03-TF
	25 x 25	30.0	70.0	100.0	39.6	3	QFU-LFG30C2525-070B	25.0	25.0	39.6	123.6	25.5	25.0	G 1/8-28	150	0.49	QFU-G-0300-03-TF
	25 x 25	30.0	100.0	156.0	39.6	3	QFU-LFG30C2525-100B	25.0	25.0	39.6	123.6	25.5	25.0	G 1/8-28	150	0.49	QFU-G-0300-03-TF
QFU-H	25 x 25	30.0	150.0	310.0	39.6	3	QFU-LFG30C2525-150B	25.0	25.0	39.6	123.6	25.5	25.0	G 1/8-28	150	0.48	QFU-G-0300-03-TF
	25 x 25	22.0	30.0	45.0	31.6	3	QFU-LFH22C2525-030B	25.0	25.0	31.6	115.6	25.5	25.0	G 1/8-28	150	0.49	QFU-H-0400-03-TF
	25 x 25	22.0	35.0	55.0	31.6	3	QFU-LFH22C2525-035B	25.0	25.0	31.6	115.6	25.5	25.0	G 1/8-28	150	0.56	QFU-H-0400-03-TF
	25 x 25	25.0	35.0	55.0	34.6	3	QFU-LFH25C2525-035B	25.0	25.0	34.6	118.6	25.5	25.0	G 1/8-28	150	0.49	QFU-H-0400-03-TF
	25 x 25	26.0	45.0	75.0	35.6	3	QFU-LFH26C2525-045B	25.0	25.0	35.6	119.6	25.5	25.0	G 1/8-28	150	0.48	QFU-H-0400-03-TF
	25 x 25	26.0	65.0	108.0	35.6	3	QFU-LFH26C2525-065B	25.0	25.0	35.6	119.6	25.5	25.0	G 1/8-28	150	0.48	QFU-H-0400-03-TF
	25 x 25	26.0	100.0	160.0	35.6	3	QFU-LFH26C2525-100B	25.0	25.0	35.6	119.6	25.5	25.0	G 1/8-28	150	0.48	QFU-H-0400-03-TF
	25 x 25	26.0	150.0	310.0	35.6	3	QFU-LFH26C2525-150B	25.0	25.0	35.6	119.6	25.5	25.0	G 1/8-28	150	0.49	QFU-H-0400-03-TF
	25 x 25	26.0	300.0	510.0	35.6	3	QFU-LFH26C2525-300B	25.0	25.0	35.6	119.6	25.5	25.0	G 1/8-28	150	0.48	QFU-H-0400-03-TF
	25 x 25	26.0	500.0	2000.0	35.6	3	QFU-LFH26C2525-500B	25.0	25.0	35.6	119.6	25.5	25.0	G 1/8-28	150	0.48	QFU-H-0400-03-TF
	25 x 25	32.0	45.0	75.0	41.6	3	QFU-LFH32C2525-045B	25.0	25.0	41.6	125.6	25.5	25.0	G 1/8-28	150	0.49	QFU-H-0400-03-TF
	25 x 25	32.0	65.0	108.0	41.6	3	QFU-LFH32C2525-065B	25.0	25.0	41.6	125.6	25.5	25.0	G 1/8-28	150	0.52	QFU-H-0400-03-TF
	25 x 25	38.0	100.0	160.0	47.6	3	QFU-LFH38C2525-100B	25.0	25.0	47.6	131.6	25.5	25.0	G 1/8-28	150	0.56	QFU-H-0400-03-TF
	25 x 25	38.0	150.0	310.0	47.6	3	QFU-LFH38C2525-150B	25.0	25.0	47.6	131.6	25.5	25.0	G 1/8-28	150	0.50	QFU-H-0400-03-TF
25 x 25	38.0	300.0	510.0	47.6	3	QFU-LFH38C2525-300B	25.0	25.0	47.6	131.6	25.5	25.0	G 1/8-28	150	0.56	QFU-H-0400-03-TF	
25 x 25	38.0	500.0	2000.0	47.6	3	QFU-LFH38C2525-500B	25.0	25.0	47.6	131.6	25.5	25.0	G 1/8-28	150	0.56	QFU-H-0400-03-TF	
QFU-K	25 x 25	26.0	45.0	110.0	35.6	3	QFU-LFK26C2525-045B	25.0	25.0	8.0	119.6	26.0	25.0	G 1/8-28	150	0.48	QFU-K-0600-04-TF
	25 x 25	26.0	80.0	180.0	35.6	3	QFU-LFK26C2525-080B	25.0	25.0	8.0	119.6	26.0	25.0	G 1/8-28	150	0.48	QFU-K-0600-04-TF
	25 x 25	32.0	160.0	400.0	41.6	3	QFU-LFK32C2525-160B	25.0	25.0	8.0	125.6	26.0	25.0	G 1/8-28	150	0.48	QFU-K-0600-04-TF

SSC = Должен соответствовать индексу SSC пластины.

Комплектующие	
Заглушка	Заглушка
3214 013-01	3214 012-01

Полный перечень комплектующих см. на www.sandvik.coromant.com

B3



I2



I7

Державки CoroCut® QF с системой QS для обработки торцевых канавок

Пружинное крепление

Исполнение В

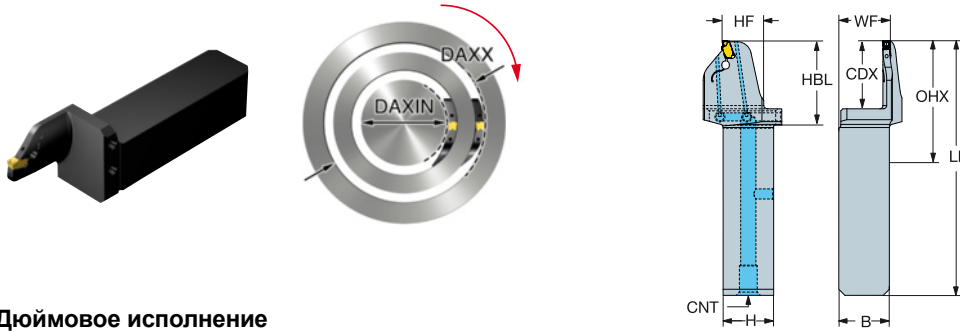

Дюймовое исполнение

								Код заказа	Размеры, дюйм								PSI	LBS	MIID
	SSC	CZC _{MS}	CDX	DAXIN	DAXX	OHX	CNSC		B	H	HBL	LF	WF	HF	CNT				
	QFU-G	1 x 1	.800	1.181	1.654	1.178	3	QFU-LFG080C16-030B	1.000	1.000	1.178	4.485	1.024	1.000	G 1/8-28	2175	1.093	QFU-G-0300-03-TF	
		1 x 1	1.000	1.378	2.047	1.378	3	QFU-LFG100C16-035B	1.000	1.000	1.378	4.685	1.024	1.000	G 1/8-28	2175	1.093	QFU-G-0300-03-TF	
		1 x 1	1.000	1.772	2.362	1.378	3	QFU-LFG100C16-045B	1.000	1.000	1.378	4.685	1.024	1.000	G 1/8-28	2175	1.093	QFU-G-0300-03-TF	
		1 x 1	1.000	2.165	2.992	1.378	3	QFU-LFG100C16-055B	1.000	1.000	1.378	4.685	1.024	1.000	G 1/8-28	2175	1.091	QFU-G-0300-03-TF	
		1 x 1	1.200	2.756	4.173	1.575	3	QFU-LFG120C16-070B	1.000	1.000	1.575	5.197	1.024	1.000	G 1/8-28	2175	1.093	QFU-G-0300-03-TF	
		1 x 1	1.200	3.937	6.142	1.575	3	QFU-LFG120C16-100B	1.000	1.000	1.575	5.197	1.024	1.000	G 1/8-28	2175	1.093	QFU-G-0300-03-TF	
	QFU-H	1 x 1	1.200	5.906	12.205	1.575	3	QFU-LFG120C16-150B	1.000	1.000	1.575	4.882	1.024	1.000	G 1/8-28	2175	.882	QFU-G-0300-03-TF	
		1 x 1	.900	1.181	1.772	1.278	3	QFU-LFH090C16-030B	1.000	1.000	1.278	4.585	1.024	1.000	G 1/8-28	2175	1.102	QFU-H-0400-03-TF	
		1 x 1	1.000	1.378	2.165	1.378	3	QFU-LFH100C16-035B	1.000	1.000	1.378	4.685	1.024	1.000	G 1/8-28	2175	1.102	QFU-H-0400-03-TF	
		1 x 1	1.250	1.772	2.953	1.628	3	QFU-LFH125C16-045B	1.000	1.000	1.628	4.935	1.024	1.000	G 1/8-28	2175	1.102	QFU-H-0400-03-TF	
		1 x 1	1.250	2.559	4.252	1.628	3	QFU-LFH125C16-065B	1.000	1.000	1.628	4.935	1.024	1.000	G 1/8-28	2175	1.102	QFU-H-0400-03-TF	
		1 x 1	1.500	3.937	6.299	1.878	3	QFU-LFH150C16-100B	1.000	1.000	1.878	5.197	1.024	1.000	G 1/8-28	2175	1.124	QFU-H-0400-03-TF	
QFU-K	1 x 1	1.500	5.906	12.205	1.878	3	QFU-LFH150C16-150B	1.000	1.000	1.878	5.197	1.024	1.000	G 1/8-28	2175	1.102	QFU-H-0400-03-TF		
	1 x 1	1.500	11.811	20.079	1.878	3	QFU-LFH150C16-300B	1.000	1.000	1.878	5.197	1.024	1.000	G 1/8-28	2175	1.102	QFU-H-0400-03-TF		
	1 x 1	1.500	19.685	78.740	1.878	3	QFU-LFH150C16-500B	1.000	1.000	1.878	5.197	1.024	1.000	G 1/8-28	2175	1.124	QFU-H-0400-03-TF		
	1 x 1	1.000	1.772	4.331	1.378	3	QFU-LFK100C16-045B	1.000	1.000	1.378	4.685	1.030	1.000	G 1/8-28	2175	1.060	QFU-K-0600-04-TF		
	1 x 1	1.000	3.150	7.087	1.378	3	QFU-LFK100C16-080B	1.000	1.000	1.378	4.685	1.030	1.000	G 1/8-28	2175	1.060	QFU-K-0600-04-TF		
	1 x 1	1.250	6.299	15.748	1.628	3	QFU-LFK125C16-160B	1.000	1.000	1.628	4.935	2.313	1.000	G 1/8-28	2175	1.060	QFU-K-0600-04-TF		

SSC = Должен соответствовать индексу SSC пластины.

Комплекующие	
Заглушка	Заглушка
3214 013-01	3214 012-01

Полный перечень комплекующих см. на www.sandvik.coromant.com



Державки CoroCut® QF с системой QS для обработки торцевых канавок

Пружинное крепление

Исполнение В

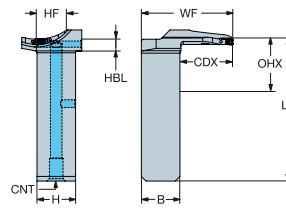
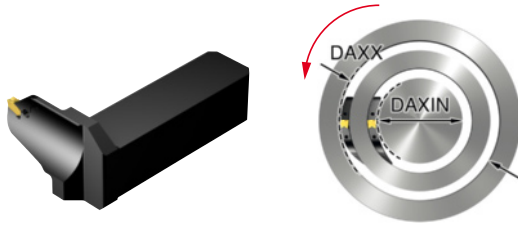

Метрическое исполнение

								Код заказа	Размеры, мм								MIID	
	SSC	CZC _{MS}	CDX	DAXIN	DAXX	OHX	CNSC		B	H	HBL	LF	WF	HF	CNT	BAR		KG
	QFT-H	25 x 25	22.0	30.0	45.0	8.0	3	QFT-LGH22C2525-030B	25.0	25.0	8.0	92.0	49.1	25.0	G 1/8-28	150	0.50	QFT-H-0400-03-TF
		25 x 25	25.0	35.0	55.0	8.0	3	QFT-LGH25C2525-035B	25.0	25.0	8.0	92.0	52.1	25.0	G 1/8-28	150	0.50	QFT-H-0400-03-TF
		25 x 25	32.0	45.0	75.0	8.0	3	QFT-LGH32C2525-045B	25.0	25.0	8.0	92.0	59.1	25.0	G 1/8-28	150	0.51	QFT-H-0400-03-TF
		25 x 25	32.0	65.0	108.0	8.0	3	QFT-LGH32C2525-065B	25.0	25.0	8.0	92.0	59.1	25.0	G 1/8-28	150	0.51	QFT-H-0400-03-TF
		25 x 25	38.0	100.0	160.0	8.0	3	QFT-LGH38C2525-100B	25.0	25.0	8.0	92.0	65.1	25.0	G 1/8-28	150	0.53	QFT-H-0400-03-TF
		25 x 25	38.0	150.0	310.0	8.0	3	QFT-LGH38C2525-150B	25.0	25.0	8.0	92.0	65.1	25.0	G 1/8-28	150	0.50	QFT-H-0400-03-TF
	QFT-K	25 x 25	26.0	45.0	100.0	8.0	3	QFT-LGK26C2525-045B	25.0	25.0	8.0	94.0	52.6	25.0	G 1/8-28	150	0.48	QFT-K-0600-04-TF
		25 x 25	26.0	80.0	180.0	8.0	3	QFT-LGK26C2525-080B	25.0	25.0	8.0	94.0	52.6	25.0	G 1/8-28	150	0.48	QFT-K-0600-04-TF
		25 x 25	32.0	160.0	400.0	8.0	3	QFT-LGK32C2525-160B	25.0	25.0	8.0	94.0	58.6	25.0	G 1/8-28	150	0.48	QFT-K-0600-04-TF

Дюймовое исполнение

								Код заказа	Размеры, дюйм								MIID	
	SSC	CZC _{MS}	CDX	DAXIN	DAXX	OHX	CNSC		B	H	HBL	LF	WF	HF	CNT	PSI		LBS
	QFT-H	1 x 1	.900	1.181	1.772	.315	3	QFT-LGH090C16-030B	1.000	1.000	.315	3.622	1.983	1.000	G 1/8-28	2175	1.102	QFT-H-0400-03-TF
		1 x 1	1.000	1.378	2.047	.315	3	QFT-LGH100C16-035B	1.000	1.000	.315	3.622	2.083	1.000	G 1/8-28	2175	1.102	QFT-H-0400-03-TF
		1 x 1	1.250	1.772	2.953	.315	3	QFT-LGH125C16-045B	1.000	1.000	.315	3.622	2.333	1.000	G 1/8-28	2175	1.102	QFT-H-0400-03-TF
		1 x 1	1.250	2.559	4.252	.315	3	QFT-LGH125C16-065B	1.000	1.000	.315	3.622	2.333	1.000	G 1/8-28	2175	1.102	QFT-H-0400-03-TF
		1 x 1	1.500	3.937	6.299	.315	3	QFT-LGH150C16-100B	1.000	1.000	.315	3.622	2.583	1.000	G 1/8-28	2175	1.146	QFT-H-0400-03-TF
		1 x 1	1.500	5.906	12.205	.315	3	QFT-LGH150C16-150B	1.000	1.000	.315	3.622	2.583	1.000	G 1/8-28	2175	1.197	QFT-H-0400-03-TF
	QFT-K	1 x 1	1.000	1.772	4.331	.315	3	QFT-LGK100C16-045B	1.000	1.000	.315	3.701	2.063	1.000	G 1/8-28	2175	1.060	QFT-K-0600-04-TF
		1 x 1	1.000	3.150	7.087	.315	3	QFT-LGK100C16-080B	1.000	1.000	.315	3.701	2.063	1.000	G 1/8-28	2175	1.060	QFT-K-0600-04-TF
		1 x 1	1.250	6.299	15.748	.315	3	QFT-LGK125C16-160B	1.000	1.000	.315	3.701	2.313	1.000	G 1/8-28	2175	1.060	QFT-K-0600-04-TF

SSC = Должен соответствовать индексу SSC пластины.

Комплекующие	
Заглушка	Заглушка
3214 013-01	3214 012-01

Полный перечень комплекующих см. на www.sandvik.coromant.com

B3



I2



I7

Державки CoroCut® QF с системой QS для обработки торцевых канавок

Пружинное крепление

Исполнение В

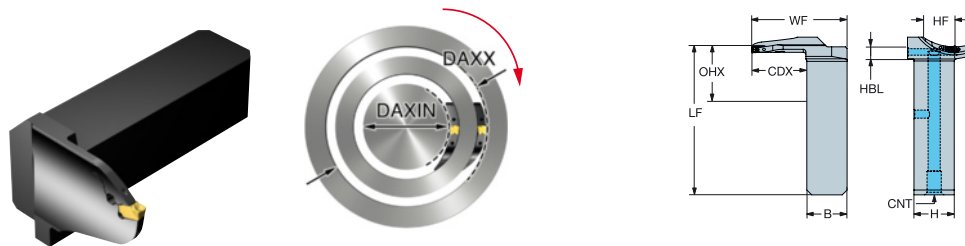

Метрическое исполнение

								Код заказа	Размеры, мм							MIID		
	SSC	CZC _{MS}	CDX	DAXIN	DAXX	OHX	CNSC		B	H	HBL	LF	WF	HF	CNT		BAR	KG
	QFU-H	25 x 25	22.0	30.0	45.0	8.0	3	QFU-RGH22C2525-030B	25.0	25.0	8.0	92.0	25.5	25.0	G 1/8-28	150	0.50	QFU-H-0400-03-TF
		25 x 25	25.0	35.0	55.0	8.0	3	QFU-RGH25C2525-035B	25.0	25.0	8.0	92.0	52.1	25.0	G 1/8-28	150	0.51	QFU-H-0400-03-TF
		25 x 25	32.0	45.0	75.0	8.0	3	QFU-RGH32C2525-045B	25.0	25.0	8.0	92.0	59.1	25.0	G 1/8-28	150	0.51	QFU-H-0400-03-TF
		25 x 25	32.0	65.0	108.0	8.0	3	QFU-RGH32C2525-065B	25.0	25.0	8.0	92.0	59.1	25.0	G 1/8-28	150	0.50	QFU-H-0400-03-TF
		25 x 25	38.0	100.0	160.0	8.0	3	QFU-RGH38C2525-100B	25.0	25.0	8.0	92.0	65.1	25.0	G 1/8-28	150	0.52	QFU-H-0400-03-TF
		25 x 25	38.0	150.0	310.0	8.0	3	QFU-RGH38C2525-150B	25.0	25.0	8.0	92.0	65.1	25.0	G 1/8-28	150	0.52	QFU-H-0400-03-TF
	QFU-K	25 x 25	26.0	45.0	100.0	8.0	3	QFU-RGK26C2525-045B	25.0	25.0	8.0	94.0	52.6	25.0	G 1/8-28	150	0.48	QFU-K-0600-04-TF
		25 x 25	26.0	80.0	180.0	8.0	3	QFU-RGK26C2525-080B	25.0	25.0	8.0	94.0	52.6	25.0	G 1/8-28	150	0.48	QFU-K-0600-04-TF
		25 x 25	32.0	160.0	400.0	8.0	3	QFU-RGK32C2525-160B	25.0	25.0	8.0	94.0	58.6	25.0	G 1/8-28	150	0.48	QFU-K-0600-04-TF

Дюймовое исполнение

								Код заказа	Размеры, дюйм							MIID		
	SSC	CZC _{MS}	CDX	DAXIN	DAXX	OHX	CNSC		B	H	HBL	LF	WF	HF	CNT		PSI	LBS
	QFU-H	1 x 1	.900	1.181	1.772	.315	3	QFU-RGH090C16-030B	1.000	1.000	.315	3.622	1.983	1.000	G 1/8-28	2175	1.102	QFU-H-0400-03-TF
		1 x 1	1.000	1.378	2.047	.315	3	QFU-RGH100C16-035B	1.000	1.000	.315	3.622	2.083	1.000	G 1/8-28	2175	1.102	QFU-H-0400-03-TF
		1 x 1	1.250	1.772	2.953	.315	3	QFU-RGH125C16-045B	1.000	1.000	.315	3.622	2.333	1.000	G 1/8-28	2175	.891	QFU-H-0400-03-TF
		1 x 1	1.250	2.559	4.252	.315	3	QFU-RGH125C16-065B	1.000	1.000	.315	3.622	2.333	1.000	G 1/8-28	2175	1.102	QFU-H-0400-03-TF
		1 x 1	1.500	3.937	6.299	.315	3	QFU-RGH150C16-100B	1.000	1.000	.315	3.622	2.583	1.000	G 1/8-28	2175	1.232	QFU-H-0400-03-TF
		1 x 1	1.500	5.906	12.205	.315	3	QFU-RGH150C16-150B	1.000	1.000	.315	3.622	2.583	1.000	G 1/8-28	2175	1.102	QFU-H-0400-03-TF
	QFU-K	1 x 1	1.000	1.772	4.331	.315	3	QFU-RGK100C16-045B	1.000	1.000	.315	3.701	2.063	1.000	G 1/8-28	2175	1.060	QFU-K-0600-04-TF
		1 x 1	1.000	3.150	7.087	.315	3	QFU-RGK100C16-080B	1.000	1.000	.315	3.701	2.063	1.000	G 1/8-28	2175	1.060	QFU-K-0600-04-TF
		1 x 1	1.000	6.299	15.748	.315	3	QFU-RGK125C16-160B	1.000	1.000	.315	3.701	2.313	1.000	G 1/8-28	2175	1.060	QFU-K-0600-04-TF

SSC = Должен соответствовать индексу SSC пластины.

Комплектующие

Заглушка	Заглушка
3214 013-01	3214 012-01

Полный перечень комплектующих см. на www.sandvik.coromant.com

B3



I2



I7

Резцовые головки CoroCut® QF для обработки торцевых канавок

Пружинное крепление

Исполнение В

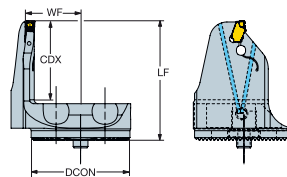
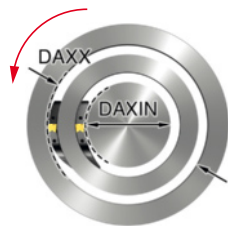

SSC	CZC _{MS}	CDX	DAXIN	DAXX	CNCS	Код заказа	Размеры, мм, дюйм					MIID
							DCON	LF	WF	BAR PSI	KG	
QFT-G	40	20.0	30.0	42.0	1	SL-QFT-RG20C40-030B	40	36.0	22.0	150	0.42	QFT-G-0300-03-TF
		.787	1.181	1.654			1.575	1.417	.866	2175		
	40	25.0	35.0	52.0	1	SL-QFT-RG25C40-035B	40	41.0	22.0	150	0.15	QFT-G-0300-03-TF
		.984	1.378	2.047			1.575	1.614	.866	2175		
	40	25.0	45.0	60.0	1	SL-QFT-RG25C40-045B	40	41.0	22.0	150	0.15	QFT-G-0300-03-TF
		.984	1.772	2.362			1.575	1.614	.866	2175		
	40	25.0	55.0	76.0	1	SL-QFT-RG25C40-055B	40	41.0	22.0	150	0.15	QFT-G-0300-03-TF
		.984	2.165	2.992			1.575	1.614	.866	2175		
	40	30.0	70.0	106.0	1	SL-QFT-RG30C40-070B	40	46.0	22.0	150	0.15	QFT-G-0300-03-TF
		1.181	2.756	4.173			1.575	1.811	.866	2175		
40	30.0	100.0	156.0	1	SL-QFT-RG30C40-100B	40	46.0	22.0	150	0.15	QFT-G-0300-03-TF	
	1.181	3.937	6.142			1.575	1.811	.866	2175			
40	30.0	150.0	310.0	1	SL-QFT-RG30C40-150B	40	46.0	22.0	150	0.15	QFT-G-0300-03-TF	
	1.181	5.906	12.205			1.575	1.811	.866	2175			
QFT-H	40	22.0	30.0	45.0	1	SL-QFT-RH22C40-030B	40	38.0	22.5	150	0.22	QFT-H-0400-03-TF
		.866	1.181	1.772			1.575	1.496	.886	2175		
	40	25.0	35.0	55.0	1	SL-QFT-RH25C40-035B	40	41.0	22.5	150	0.22	QFT-H-0400-03-TF
		.984	1.378	2.165			1.575	1.614	.886	2175		
	40	32.0	45.0	75.0	1	SL-QFT-RH32C40-045B	40	48.0	22.5	150	0.16	QFT-H-0400-03-TF
		1.260	1.772	2.953			1.575	1.890	.886	2175		
	40	32.0	65.0	108.0	1	SL-QFT-RH32C40-065B	40	48.0	22.5	150	0.22	QFT-H-0400-03-TF
		1.260	2.559	4.252			1.575	1.890	.886	2175		
	40	38.0	100.0	160.0	1	SL-QFT-RH38C40-100B	40	54.0	22.5	150	0.18	QFT-H-0400-03-TF
		1.496	3.937	6.299			1.575	2.126	.886	2175		
40	38.0	150.0	310.0	1	SL-QFT-RH38C40-150B	40	54.0	22.5	150	0.17	QFT-H-0400-03-TF	
	1.496	5.906	12.205			1.575	2.126	.886	2175			
40	38.0	300.0	510.0	1	SL-QFT-RH38C40-300B	40	54.0	22.5	150	0.17	QFT-H-0400-03-TF	
	1.496	11.811	20.079			1.575	2.126	.886	2175			
QFT-K	40	26.0	45.0	100.0	1	SL-QFT-RK26C40-045B	40	42.0	24.5	150	0.13	QFT-K-0600-04-TF
		1.024	1.772	3.937			1.575	1.654	.965	2175		
	40	32.0	80.0	180.0	1	SL-QFT-RK32C40-080B	40	48.0	24.5	150	0.13	QFT-K-0600-04-TF
		1.260	3.150	7.087			1.575	1.890	.965	2175		
	40	32.0	160.0	400.0	1	SL-QFT-RK32C40-160B	40	48.0	24.5	150	0.13	QFT-K-0600-04-TF
	1.260	6.299	15.748			1.575	1.890	.965	2175			
40	32.0	200.0	1000.0	1	SL-QFT-RK32C40-200B	40	48.0	24.5	150	0.13	QFT-K-0600-04-TF	
	1.260	7.874	39.370			1.575	1.890	.965	2175			

SSC = Должен соответствовать индексу SSC пластины.

Комплекующие
Центрирующая втулка
5638 031-01

Полный перечень комплекующих см. на www.sandvik.coromant.com

B3



I2



I7

Резцовые головки CoroCut® QF для обработки торцевых канавок

Пружинное крепление

Исполнение В

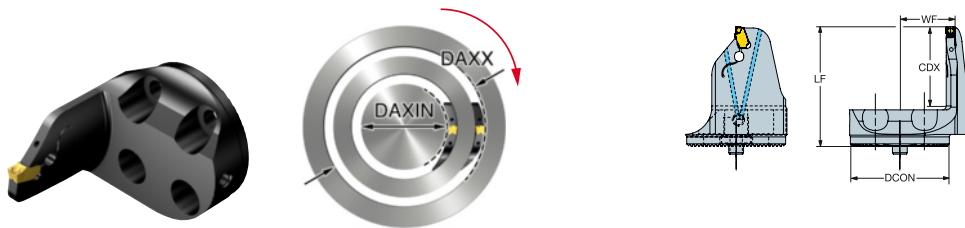

SSC	CZC _{MIS}	CDX	DAXIN	DAXX	CNSC	Код заказа	Размеры, мм, дюйм					MIID
							DCON	LF	WF	BAR PSI	KG	
QFU-G	40	20.0	30.0	42.0	1	SL-QFU-LG20C40-030B	40	36.0	22.0	150	0.15	QFU-G-0300-03-TF
							1.575	1.417	.866	2175		
	40	25.0	35.0	52.0	1	SL-QFU-LG25C40-035B	40	41.0	22.0	150	0.15	QFU-G-0300-03-TF
							1.575	1.614	.866	2175		
	40	25.0	45.0	60.0	1	SL-QFU-LG25C40-045B	40	41.0	22.0	150	0.15	QFU-G-0300-03-TF
							1.575	1.614	.866	2175		
	40	25.0	55.0	76.0	1	SL-QFU-LG25C40-055B	40	41.0	22.0	150	0.15	QFU-G-0300-03-TF
							1.575	1.614	.866	2175		
	40	30.0	70.0	106.0	1	SL-QFU-LG30C40-070B	40	46.0	22.0	150	0.15	QFU-G-0300-03-TF
							1.575	1.811	.866	2175		
	40	30.0	100.0	156.0	1	SL-QFU-LG30C40-100B	40	46.0	22.0	150	0.15	QFU-G-0300-03-TF
							1.575	1.811	.866	2175		
40	30.0	150.0	310.0	1	SL-QFU-LG30C40-150B	40	46.0	22.0	150	0.15	QFU-G-0300-03-TF	
						1.575	1.811	.866	2175			
QFU-H	40	22.0	30.0	45.0	1	SL-QFU-LH22C40-030B	40	38.0	22.5	150	0.22	QFU-H-0400-03-TF
							1.575	1.496	.886	2175		
	40	25.0	35.0	55.0	1	SL-QFU-LH25C40-035B	40	41.0	22.5	150	0.22	QFU-H-0400-03-TF
							1.575	1.614	.886	2175		
	40	32.0	45.0	75.0	1	SL-QFU-LH32C40-045B	40	48.0	22.5	150	0.22	QFU-H-0400-03-TF
							1.575	1.890	.886	2175		
	40	32.0	65.0	108.0	1	SL-QFU-LH32C40-065B	40	48.0	22.5	150	0.22	QFU-H-0400-03-TF
							1.575	1.890	.886	2175		
	40	38.0	100.0	160.0	1	SL-QFU-LH38C40-100B	40	54.0	22.5	150	0.17	QFU-H-0400-03-TF
							1.575	2.126	.886	2175		
	40	38.0	150.0	310.0	1	SL-QFU-LH38C40-150B	40	54.0	22.5	150	0.17	QFU-H-0400-03-TF
							1.575	2.126	.886	2175		
40	38.0	300.0	510.0	1	SL-QFU-LH38C40-300B	40	54.0	22.5	150	0.22	QFU-H-0400-03-TF	
						1.575	2.126	.886	2175			
QFU-K	40	26.0	45.0	100.0	1	SL-QFU-LK26C40-045B	40	42.0	24.5	150	0.13	QFU-K-0600-04-TF
							1.575	1.654	.965	2175		
	40	32.0	80.0	180.0	1	SL-QFU-LK32C40-080B	40	48.0	24.5	150	0.13	QFU-K-0600-04-TF
							1.575	1.890	.965	2175		
	40	32.0	160.0	400.0	1	SL-QFU-LK32C40-160B	40	48.0	24.5	150	0.13	QFU-K-0600-04-TF
							1.575	1.890	.965	2175		
40	32.0	200.0	1000.0	1	SL-QFU-LK32C40-200B	40	48.0	24.5	150	0.13	QFU-K-0600-04-TF	
						1.575	1.890	.965	2175			

SSC = Должен соответствовать индексу SSC пластины.

Комплектующие
Центрирующая втулка
5638 031-01

Полный перечень комплектующих см. на www.sandvik.coromant.com



Резцовые головки CoroCut® QF для обработки торцевых канавок

Пружинное крепление

Исполнение A



	SSC	CZC _{MS}	CDX	DAXIN	DAXX	CNSC	Код заказа	Размеры, мм, дюйм					MIID
								DCON	LF	WF	BAR PSI	KG	
	QFT-G	32	20.0	30.0	42.0	1	SL-QFT-LG20C32-030A	32	36.0	18.0	150	0.11	QFT-G-0300-03-TF
			.787	1.181	1.654				1.259	1.417	.709	2175	
	32	25.0	35.0	52.0	1	SL-QFT-LG25C32-035A	32	41.0	18.0	150	0.10	QFT-G-0300-03-TF	
		.984	1.378	2.047				1.259	1.614	.709	2175		
	32	25.0	45.0	60.0	1	SL-QFT-LG25C32-045A	32	41.0	18.0	150	0.11	QFT-G-0300-03-TF	
		.984	1.772	2.362				1.259	1.614	.709	2175		
	40	25.0	38.0	52.0	1	SL-QFT-LG25C40-038A	40	41.0	22.0	150	0.14	QFT-G-0300-03-TF	
		.984	1.496	2.047				1.574	1.614	.866	2175		
	40	25.0	45.0	60.0	1	SL-QFT-LG25C40-045A	40	41.0	22.0	150	0.17	QFT-G-0300-03-TF	
		.984	1.772	2.362				1.574	1.614	.866	2175		
	40	25.0	55.0	76.0	1	SL-QFT-LG25C40-055A	40	41.0	22.0	150	0.14	QFT-G-0300-03-TF	
		.984	2.165	2.992				1.574	1.614	.866	2175		
40	30.0	70.0	106.0	1	SL-QFT-LG30C40-070A	40	46.0	22.0	150	0.15	QFT-G-0300-03-TF		
	1.181	2.756	4.173				1.574	1.811	.866	2175			
40	30.0	100.0	156.0	1	SL-QFT-LG30C40-100A	40	46.0	22.0	150	0.15	QFT-G-0300-03-TF		
	1.181	3.937	6.142				1.574	1.811	.866	2175			
40	30.0	150.0	310.0	1	SL-QFT-LG30C40-150A	40	46.0	22.0	150	0.15	QFT-G-0300-03-TF		
	1.181	5.906	12.205				1.574	1.811	.866	2175			
QFT-H	32	22.0	30.0	45.0	1	SL-QFT-LH22C32-030A	32	38.0	18.5	150	0.11	QFT-H-0400-03-TF	
			.866	1.181	1.772				1.259	1.496	.728	2175	
	32	25.0	35.0	55.0	1	SL-QFT-LH25C32-035A	32	41.0	18.5	150	0.11	QFT-H-0400-03-TF	
		.984	1.378	2.165				1.259	1.614	.728	2175		
	40	25.0	36.0	55.0	1	SL-QFT-LH25C40-036A	40	41.0	22.5	150	0.15	QFT-H-0400-03-TF	
		.984	1.417	2.165				1.574	1.614	.886	2175		
	40	32.0	45.0	75.0	1	SL-QFT-LH32C40-045A	40	48.0	22.5	150	0.15	QFT-H-0400-03-TF	
		1.260	1.772	2.953				1.574	1.890	.886	2175		
	40	32.0	65.0	108.0	1	SL-QFT-LH32C40-065A	40	48.0	22.5	150	0.16	QFT-H-0400-03-TF	
		1.260	2.559	4.252				1.574	1.890	.886	2175		
	40	38.0	100.0	160.0	1	SL-QFT-LH38C40-100A	40	54.0	22.5	150	0.22	QFT-H-0400-03-TF	
		1.496	3.937	6.299				1.574	2.126	.886	2175		
40	38.0	150.0	310.0	1	SL-QFT-LH38C40-150A	40	54.0	22.5	150	0.22	QFT-H-0400-03-TF		
	1.496	5.906	12.205				1.574	2.126	.886	2175			
40	38.0	300.0	510.0	1	SL-QFT-LH38C40-300A	40	54.0	22.5	150	0.22	QFT-H-0400-03-TF		
	1.496	11.811	20.079				1.574	2.126	.886	2175			
QFT-K	40	26.0	45.0	100.0	1	SL-QFT-LK26C40-045A	40	42.0	24.5	150	0.13	QFT-K-0600-04-TF	
			1.024	1.772	3.937				1.574	1.654	.965	2175	
	40	32.0	80.0	180.0	1	SL-QFT-LK32C40-080A	40	48.0	24.5	150	0.13	QFT-K-0600-04-TF	
			1.260	3.150	7.087				1.574	1.890	.965	2175	
	40	32.0	160.0	400.0	1	SL-QFT-LK32C40-160A	40	48.0	24.5	150	0.13	QFT-K-0600-04-TF	
			1.260	6.299	15.748				1.574	1.890	.965	2175	
40	32.0	200.0	1000.0	1	SL-QFT-LK32C40-200A	40	48.0	24.5	150	0.13	QFT-K-0600-04-TF		
			1.260	7.874	39.370								

SSC = Должен соответствовать индексу SSC пластины.

Комплектующие

Центрирующая
штулка

5638 031-01

Полный перечень комплектующих см. на www.sandvik.coromant.com

B3



I2



I7

Резцовые головки CoroCut® QF для обработки торцевых канавок

Пружинное крепление

Исполнение A

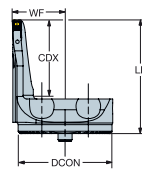
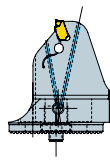

							Код заказа	Размеры, мм, дюйм					MIID
	SSC	CZC _{MS}	CDX	DAXIN	DAXX	CNSC		DCON	LF	WF	BAR PSI	KG	
	QFU-G	32	20.0	30.0	42.0	1	SL-QFU-RG20C32-030A	32	36.0	18.0	150	0.10	QFU-G-0300-03-TF
			.787	1.181	1.654			1.259	1.417	.709	2175		
		32	25.0	35.0	52.0	1	SL-QFU-RG25C32-035A	32	41.0	18.0	150	0.21	QFU-G-0300-03-TF
			.984	1.378	2.047			1.259	1.614	.709	2175		
		32	25.0	45.0	60.0	1	SL-QFU-RG25C32-045A	32	41.0	18.0	150	0.11	QFU-G-0300-03-TF
			.984	1.772	2.362			1.259	1.614	.709	2175		
		40	25.0	38.0	52.0	1	SL-QFU-RG25C40-038A	40	41.0	22.0	150	0.22	QFU-G-0300-03-TF
			.984	1.496	2.047			1.574	1.614	.866	2175		
		40	25.0	45.0	60.0	1	SL-QFU-RG25C40-045A	40	41.0	22.0	150	0.14	QFU-G-0300-03-TF
			.984	1.772	2.362			1.574	1.614	.866	2175		
		40	25.0	55.0	76.0	1	SL-QFU-RG25C40-055A	40	41.0	22.0	150	0.14	QFU-G-0300-03-TF
			.984	2.165	2.992			1.574	1.614	.866	2175		
		40	30.0	70.0	106.0	1	SL-QFU-RG30C40-070A	40	46.0	22.0	150	0.14	QFU-G-0300-03-TF
			1.181	2.756	4.173			1.574	1.811	.866	2175		
		40	30.0	100.0	156.0	1	SL-QFU-RG30C40-100A	40	46.0	22.0	150	0.15	QFU-G-0300-03-TF
			1.181	3.937	6.142			1.574	1.811	.866	2175		
		40	30.0	150.0	310.0	1	SL-QFU-RG30C40-150A	40	46.0	22.0	150	0.15	QFU-G-0300-03-TF
		1.181	5.906	12.205			1.574	1.811	.866	2175			
	QFU-H	32	22.0	30.0	45.0	1	SL-QFU-RH22C32-030A	32	38.0	18.5	150	0.12	QFU-H-0400-03-TF
			.866	1.181	1.772			1.259	1.496	.728	2175		
		32	25.0	35.0	52.0	1	SL-QFU-RH25C32-035A	32	41.0	18.5	150	0.11	QFU-H-0400-03-TF
			.984	1.378	2.047			1.259	1.614	.728	2175		
		40	25.0	36.0	55.0	1	SL-QFU-RH25C40-036A	40	41.0	22.5	150	0.15	QFU-H-0400-03-TF
			.984	1.417	2.165			1.574	1.614	.886	2175		
		40	32.0	45.0	75.0	1	SL-QFU-RH32C40-045A	40	48.0	22.5	150	0.15	QFU-H-0400-03-TF
			1.260	1.772	2.953			1.574	1.890	.886	2175		
		40	32.0	65.0	108.0	1	SL-QFU-RH32C40-065A	40	48.0	22.5	150	0.16	QFU-H-0400-03-TF
			1.260	2.559	4.252			1.574	1.890	.886	2175		
		40	38.0	100.0	160.0	1	SL-QFU-RH38C40-100A	40	54.0	22.5	150	0.17	QFU-H-0400-03-TF
			1.496	3.937	6.299			1.574	2.126	.886	2175		
		40	38.0	150.0	310.0	1	SL-QFU-RH38C40-150A	40	54.0	22.5	150	0.17	QFU-H-0400-03-TF
			1.496	5.906	12.205			1.574	2.126	.886	2175		
		40	38.0	300.0	510.0	1	SL-QFU-RH38C40-300A	40	54.0	22.5	150	0.17	QFU-H-0400-03-TF
			1.496	11.811	20.079			1.574	2.126	.886	2175		
	QFU-K	40	26.0	45.0	100.0	1	SL-QFU-RK26C40-045A	40	42.0	24.5	150	0.13	QFU-K-0600-04-TF
			1.024	1.772	3.937			1.574	1.654	.965	2175		
		40	32.0	80.0	180.0	1	SL-QFU-RK32C40-080A	40	48.0	24.5	150	0.13	QFU-K-0600-04-TF
			1.260	3.150	7.087			1.574	1.890	.965	2175		
		40	32.0	160.0	400.0	1	SL-QFU-RK32C40-160A	40	48.0	24.5	150	0.13	QFU-K-0600-04-TF
			1.260	6.299	15.748			1.574	1.890	.965	2175		
		40	32.0	200.0	1000.0	1	SL-QFU-RK32C40-200A	40	48.0	24.5	150	0.13	QFU-K-0600-04-TF
			1.260	7.874	39.370			1.574	1.890	.965	2175		

SSC = Должен соответствовать индексу SSC пластины.

Комплекующие
Центрирующая втулка
5638 031-01

Полный перечень комплекующих см. на www.sandvik.coromant.com



B3



I2



I7

Пластины CoroCut® 1-2 для профильной обработки

Профильная обработка материалов высокой твёрдости и жаропрочных сплавов

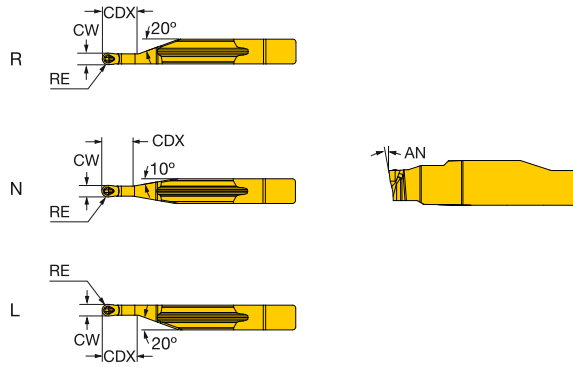
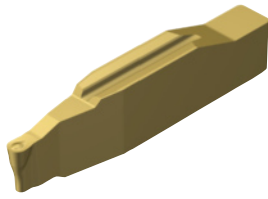

Однолезвийные пластины CoroCut®

Получистовая обработка	SSC	CW	RE	CDX	APMX	Код заказа	Размеры, мм, дюйм																
							P		M		K		N		S		AN	CWTOLL	CWTOLU	RETOLL	RETOLU		
							1125	1105	1125	S05F	1125	1105	1125	1105	1125	S05F							
	HN	1.50	0.75	4.0	0.5	N123H1-0150-RO	★	☆	★	☆	★	☆	★	☆	★	☆	★	☆	7°	-0.020	0.020	-0.010	0.010
		.059	.030	.157	.020																		

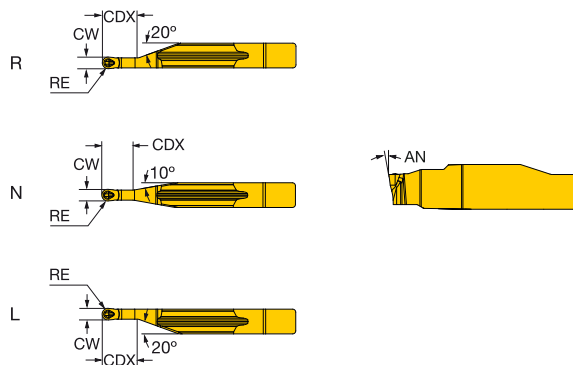
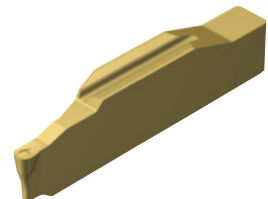

Однолезвийные пластины CoroCut®

Получистовая обработка	SSC	CW	RE	CDX	APMX	Код заказа	Размеры, мм, дюйм																
							P		M		K		N		S		AN	CWTOLL	CWTOLU	RETOLL	RETOLU		
							1125	1105	1125	S05F	1125	1105	1125	1105	1125	S05F							
	HL	1.50	0.75	4.0	0.5	L123H1-0150-RO	★	☆	★	☆	★	☆	★	☆	★	☆	★	☆	7°	-0.020	0.020	-0.010	0.010
		.059	.030	.157	.020																		
	HR	1.50	0.75	4.0	0.5	R123H1-0150-RO	★	☆	★	☆	★	☆	★	☆	★	☆	★	☆	7°	-0.020	0.020	-0.010	0.010
		.059	.030	.157	.020																		

SSC = Должен соответствовать индексу SSC инструмента.

N = Нейтральное исполнение, R = Правое исполнение, L = Левое исполнение



B22

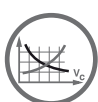

B23



I2

A

Резцовые головки CoroCut® 1-2 для профильной обработки

Закрепление пластин винтом

CoroTurn® SL70 — Внутренний подвод СОЖ

B

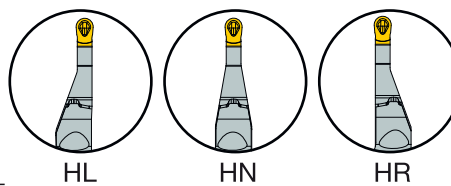
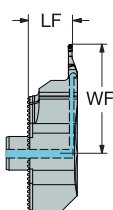
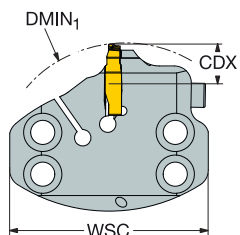

C

D

		Размеры, мм, дюйм										
SSC	CZC _{MS}	CDX	DMIN ₁	CNSC	Код заказа	LF	WF	WSC	BAR PSI	NM	KG	MIID
HL	70	11.0	100.0	1	SL70-R/L123H11LC-HP	15.5	38.4	70.0	80	3.1	0.31	L123H1-0200
		.433	3.937			.610	1.512	2.756	1160			
HN	70	11.0	100.0	1	SL70-R/L123H11NC-HP	16.5	38.4	70.0	80	3.1	0.31	N123H1-0200
		.433	3.937			.648	1.512	2.756	1160			
HR	70	11.0	100.0	1	SL70-R/L123H11RC-HP	17.4	38.4	70.0	80	3.1	0.31	R123H1-0200
		.433	3.937			.685	1.512	2.756	1160			

SSC = Должен соответствовать индексу SSC пластины.

R = Правое исполнение, L = Левое исполнение

Комплекующие

Винт	Сопло	Направляющая втулка
3212 010-313	5691 026-23	5552 058-04

Полный перечень комплектующих см. на www.sandvik.coromant.com

F

G

H

I



B21



I2



I7

CoroCut® QF

Обработка торцевых канавок

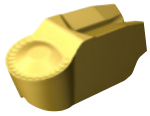

-RM

Подача при обработке канавок
Ширина пластины (CW), мм, дюйм

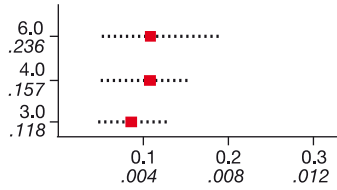

Подача (fn), мм/об, дюйм/об.

Подача при точении
Глубина резания (ap), мм, дюйм

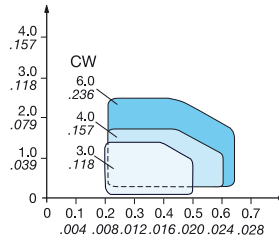

Подача (fn), мм/об, дюйм/об.

Наилучшая геометрия для контурной обработки любых материалов

Отличное стружкообразование даже на малых подачах и глубинах резания. Хорошее качество обработанной поверхности.



-GF

Подача при обработке канавок
Ширина пластины (CW), мм, дюйм

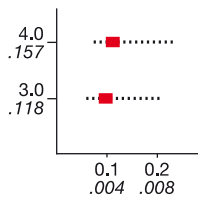

Подача (fn), мм/об, дюйм/об.

Для высокоточных канавок

Высокая точность канавок и хорошая повторяемость благодаря жестким допускам на размер пластины. Низкие силы резания и хорошее качество обработанной поверхности благодаря острым режущим кромкам.



-TF

Подача при обработке канавок
Ширина пластины (CW), мм, дюйм

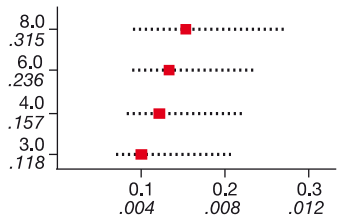

Подача (fn), мм/об, дюйм/об.

Подача при точении
Глубина резания (ap), мм, дюйм

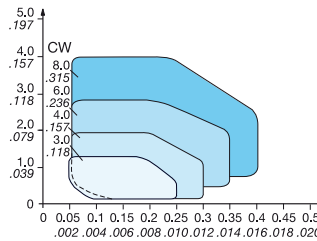

Подача (fn), мм/об, дюйм/об.

Геометрия первого выбора для обработки торцевых канавок

Наша самая универсальная геометрия для обработки торцевых канавок в любых материалах. Острая геометрия снижает силы резания и обеспечивает хороший контроль над стружкой. Хорошее качество обработанной поверхности за счет геометрии Wiper. Формирует канавки с плоским дном.

CoroCut® 1-2

Профильная обработка



-RO

Подача при точении
Глубина резания (ap), мм, дюйм

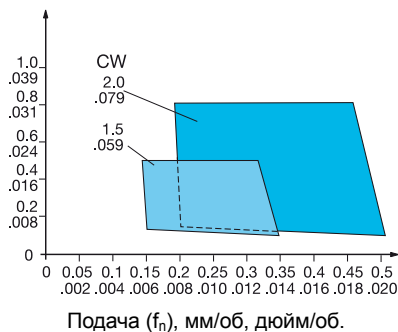

Подача (fn), мм/об, дюйм/об.

Наилучшая геометрия для обработки нержавеющей и жаропрочных сталей, а также для вязких материалов

Обработка жаропрочных сплавов и других склонных к налипанию материалов. Отлично формирует стружку при низких подачах и малых глубинах резания. Высокое качество обработанной поверхности. Острая режущая кромка. Доступна двухлезвийная пластина CoroCut.

■ = Рекомендуемое начальное значение.

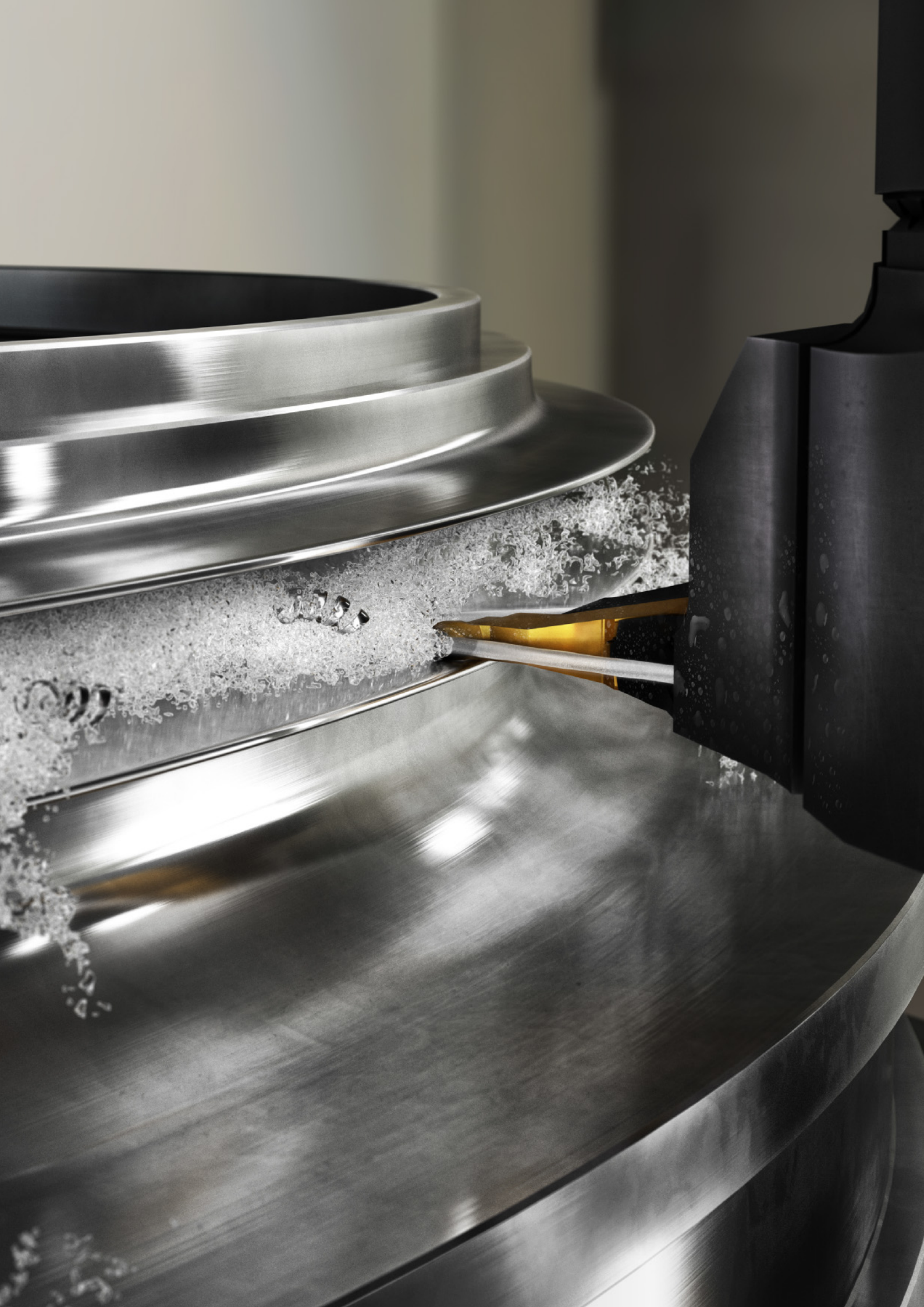

Фрезерование

Торцевые фрезы

Пластины для фрез CoroMill® 245	C2
Пластины для фрез CoroMill® 345	C3
Пластины для фрез CoroMill® 210	C4
Пластины для фрез CoroMill® 419	C5
Пластины для фрез CoroMill® 415	C5
Пластины для фрез CoroMill® 360	C6
Пластины для фрез CoroMill® 365	C6
Пластины для фрезерования	C6

Фрезы для обработки уступов

Пластины для фрез CoroMill® 490	C7
Фрезы CoroMill® 390 для обработки прямоугольных уступов	C8-C9
Пластины для фрез CoroMill® 390	C10-C11

Дисковые фрезы

Регулируемые трёхсторонние дисковые фрезы CoroMill® 331	C12-C19
Трёхсторонние дисковые фрезы CoroMill® 331	C20-C22
Пластины для дисковых фрез CoroMill® 331	C23-C27

Фрезы для обработки канавок

Пластины CoroMill® QD для обработки канавок	C28-C29
---	---------

Фрезы для профильной обработки

Пластины для фрез CoroMill® 200	C30
Пластины для фрез CoroMill® 300	C31
Пластины для фрез CoroMill® 216 со сферическим концом	C32

Цельные твердосплавные фрезы

Керамические концевые фрезы CoroMill® Plura для высокоскоростной черновой обработки	C33
Напаянные керамические головки CoroMill® 316 для высокоскоростной черновой обработки	C34
Твердосплавные головки CoroMill® 316 для высокопроизводительного фрезерования уступов	C35

Режимы резания

C36

Пластины для фрез CoroMill® 245

KRINS 45°

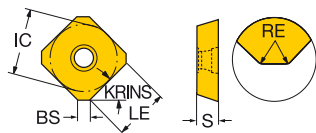
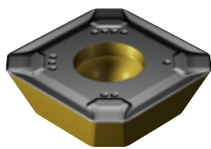

С

				Размеры, мм, дюйм				
				P	M	K		
				430	450	430	450	
				IC	LE	S	BS	
Легкая	PL	12	1.50	R245-12 T3 E-PL	★	☆	☆	☆
			.059					
		1.50		R245-12 T3 M-PL	★	☆	☆	☆
			.059					
Средняя	PM	12	1.50	R245-12 T3 M-PM	★	☆	☆	☆
			.059					
		18	1.00	R245-18 T6 M-PM	★	☆	☆	☆
			.039					
Тяжелая	PH	12	1.50	R245-12 T3 M-PH	★	☆	☆	☆
			.059					

Е

Ф

Г

Н

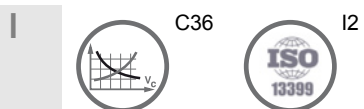

Пластины для фрез CoroMill® 345

KRINS 45°

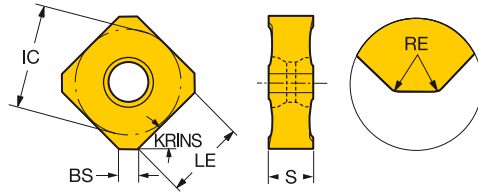
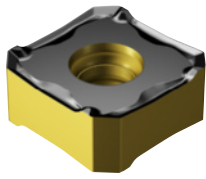

	RE	Код заказа	P M K				Размеры, мм, дюйм				
			4330	4340	4340	4330	4340	IC	LE	S	BS
Легкая	PL	13 0.80	★	☆	☆	☆	☆	13.0	8.8	5.05	2.0
		.031						.512	.346	.199	.079
		13 0.80	★	☆	☆	☆	☆	13.0	8.8	5.05	2.0
		.031						.512	.346	.199	.079
Средняя	PM	13 0.80	★	☆	☆	☆	☆	13.0	8.8	5.05	2.0
		.031						.512	.346	.199	.079
Тяжелая	PH	13 0.80	★	☆	☆	☆	☆	13.0	8.8	5.05	2.0
		.031						.512	.346	.199	.079
	KH	13 0.80	★	☆	☆	☆	☆	13.0	8.8	5.05	2.0
		.031						.512	.346	.199	.079

KRINS 45°

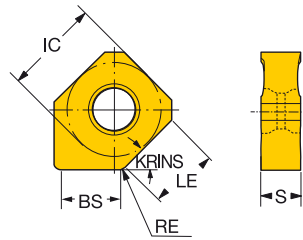
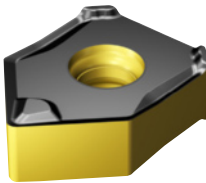

TECHNOLOGY
Wiper

	RE	Код заказа	P K		Размеры, мм, дюйм					
			4330	4330	IC	LE	S	BS	BSR	
Легкая	PW5	13 1.00	★	☆	13.0	8.8	5.05	5.0	500.0	
		.039			.512	.346	.199	.197	19.685	
	PW8	13 1.00	★	☆	13.0	8.8	5.05	8.0	500.0	
		.039			.512	.346	.199	.315	19.685	



C36



I2

Пластины для фрез CoroMill® 210

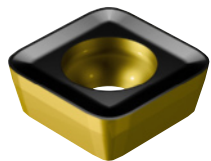

KRINS 10°
R210..E-PM

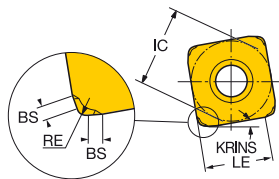

10°
R210..M-PM

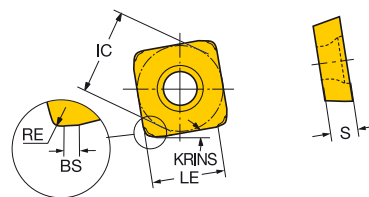

	RE	Код заказа	Размеры, мм, дюйм							
			P	M	K					
Получистовая обработка	PM	09 1.40 R210-09 04 14E-PM	★	☆	☆	☆	IC	LE	S	BS
		.055					.374	.227	.177	.026
		1.00 R210-09 04 12M-PM	★	☆	☆	☆	9.4	6.2	4.00	0.8
		.039					.370	.244	.157	.030
		14 1.40 R210-14 05 14E-PM	★	☆	☆	☆	14.6	10.8	5.26	0.7
		.055					.575	.426	.207	.028
		1.00 R210-14 05 12M-PM	★	☆	☆	☆	14.5	11.3	4.76	0.8
		.039					.571	.445	.188	.030

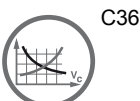

Пластины для фрез CoroMill® 419

KRINS 19°

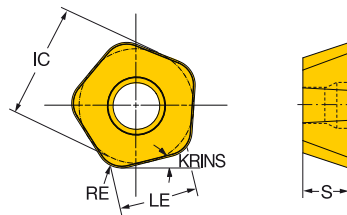
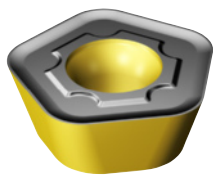

	RE	Код заказа	Размеры, мм, дюйм								
			P	M	K						
Полуцистлая обработка	PM	14 0.80	419R-1405M-PM	★	☆	☆	☆	IC	LE	S	BS
		.031						.531	.354	.215	.079
	MM	14 0.80	419R-1405E-MM	★			☆	IC	LE	S	BS
		.031						.531	.354	.215	.079
	SM	14 3.00	419N-140530E-SM	★	☆	☆	☆	IC	LE	S	BS
		.118						.531	.354	.215	
Тяжелая	PH	14 0.80	419R-1405M-PH	☆	★	☆	☆	IC	LE	S	BS
		.031						.531	.354	.215	.079
	KH	14 3.00	419N-140530M-KH	★			☆	IC	LE	S	BS
	.118						.531	.354	.215		

Пластины для фрез CoroMill® 415

KRINS 15°

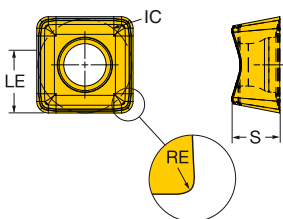
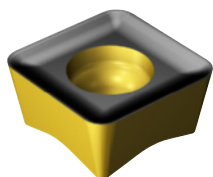

	RE	Код заказа	Размеры, мм, дюйм					
			P	M				
Полуцистлая обработка	M30	05 0.60	415N-05 02 06M-M30	★	☆	IC	LE	S
		.024					.197	.150
	07 1.00	415N-07 03 10M-M30	★	☆	IC	LE	S	
		.039					.276	.197



C36



I2

Пластины для фрез CoroMill® 360

KRINS 60°

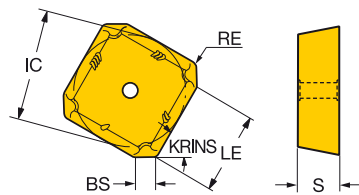

	RE	Код заказа	Размеры, мм, дюйм							
			P	M	K	IC LE S BS				
Тяжелая PH	19 .063	360L-1906M-PH	★	☆	☆	☆	18.9 .746	15.0 .591	6.35 .250	2.2 .087
	1.60 .063	360R-19 06M-PH	★	☆	☆	☆	18.9 .746	15.0 .591	6.35 .250	2.2 .087
	28 .067	360L-2807M-PH	★	☆	☆	☆	28.5 1.121	20.0 .787	7.94 .313	4.6 .181
	1.70 .067	360R-28 07M-PH	★	☆	☆	☆	28.5 1.121	20.0 .787	7.94 .313	4.6 .181

Пластины для фрез CoroMill® 365

KRINS 65°

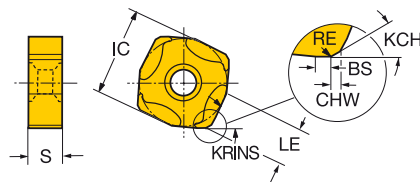
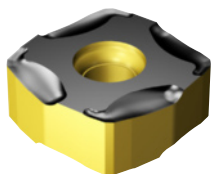

	RE	KCH	CHW	Код заказа	Размеры, мм, дюйм		
					P	K	
Полуцисовая обработка PM	15 .012	35° .028	0.7	R365-1505ZNE-PM	★	☆	IC LE S BS 15.0 6.4 5.66 1.5 .591 .252 .223 .059

Пластины для фрезерования

KRINS 92°

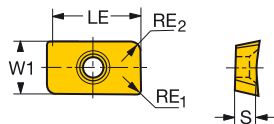
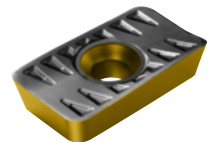

	RE	Код заказа	Размеры, мм, дюйм						
			P	M	K	W1 LE S			
Полуцисовая обработка PM	25 .031	LPMH 25 06 10-PM	★	☆	☆	☆	14.2 .562	21.5 .850	6.35 .250



C36



I2

Пластины для фрез CoroMill® 490

KRINS 90°

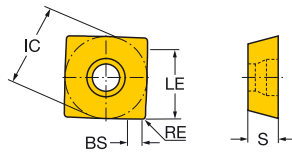
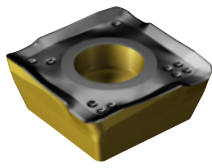

	RE	Код заказа	Размеры, мм, дюйм							
			P	M	K					
Легкая PL	08 0.40	490R-08T304M-PL	★	☆	☆	☆	IC	LE	S	BS
	.016						.335	.220	.130	.059
	08 0.80	490R-08T308M-PL	★	☆	☆	☆	8.5	5.6	3.30	1.2
	.031						.335	.220	.130	.047
	14 0.80	490R-140408M-PL	★	☆	☆	☆	13.8	10.3	3.90	2.0
	.031						.543	.406	.154	.079
Полулистовая обработка PM	08 0.80	490R-08T308M-PM	★	☆	☆	☆	8.5	5.6	3.30	1.2
	.031						.335	.220	.130	.047
	1.20	490R-08T312M-PM	★	☆	☆	☆	8.5	5.6	3.30	0.9
	.047						.335	.220	.130	.033
	1.60	490R-08T316M-PM	★	☆	☆	☆	8.5	5.6	3.30	0.6
	.063						.335	.220	.130	.024
	14 0.80	490R/L-140408M-PM	★			☆	13.8	10.3	3.90	2.0
	.031						.543	.406	.154	.079
	0.80	490R-140408M-PM		☆	☆	☆	13.8	10.3	3.90	2.0
	.031						.543	.406	.154	.079
	1.20	490R-140412M-PM	★	☆	☆	☆	13.8	10.3	3.90	2.0
	.047						.543	.406	.154	.079
	1.60	490R-140416M-PM	★	☆	☆	☆	13.8	10.3	3.90	1.2
	.063						.543	.406	.154	.047
2.00	490R-140420M-PM	★	☆	☆	☆	13.8	10.3	3.90	0.9	
.079						.543	.406	.154	.035	
Тяжелая PH	08 0.80	490R-08T308M-PH	☆	★	☆	☆	8.5	5.6	3.30	1.2
	.031						.335	.220	.130	.047
	1.60	490R-08T316M-PH	☆	★	☆	☆	8.5	5.6	3.30	0.6
	.063						.335	.220	.130	.024
	14 0.80	490R-140408M-PH	☆	★	☆	☆	13.8	10.3	3.90	2.0
	.031						.543	.406	.154	.079
	2.00	490R-140420M-PH	☆	★	☆	☆	13.8	10.3	3.90	0.9
.079						.543	.406	.154	.035	

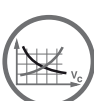

C36



I2

Фрезы CoroMill® 390 для обработки прямоугольных уступов

С креплением на оправке – Внутренний подвод СОЖ

Фреза со сниженной массой для обработки уступов

В

KAPR 90°

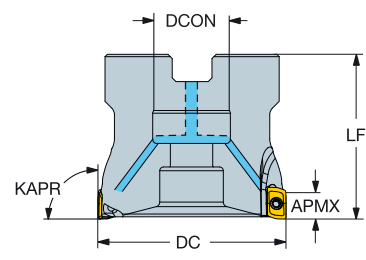
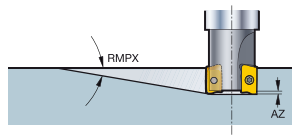
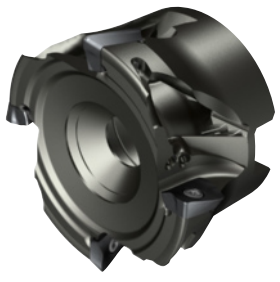

С

Метрическое исполнение

Д

										Размеры, мм						
DC	CZC _{MIS}	APM _{XEFW}	APM _{FFW}	RMPX	AZ	CNSC	Код заказа			DCON	LF	NM	KG	RPMX	CICT	MIID
40.0	11	16	5.5	10.00	2°	1.0	1	3	R390-040Q16LW-11L	16.0	30.0	1.2	0.05	10000	3	R390-11..
	11	16	5.5	10.00	2°	1.0	1	4	R390-040Q16LW-11M	16.0	30.0	1.2	0.05	10000	4	R390-11..
50.0	11	22	5.5	10.00	1°	1.0	1	3	R390-050Q22LW-11L	22.0	30.0	1.2	0.07	10000	3	R390-11..
	11	22	5.5	10.00	1°	1.0	1	4	R390-050Q22LW-11M	22.0	30.0	1.2	0.07	10000	4	R390-11..

Е

		Комплектующие	
DC		Винт пластины	Винт
40.00	11	5513 020-35	3213 010-412
50.00	11	5513 020-35	3213 010-461

Полный перечень комплектующих см. на www.sandvik.coromant.com

Ф

Г

Н

И



Фрезы CoroMill® 390 для обработки прямоугольных уступов

С креплением на оправке – Внутренний подвод СОЖ

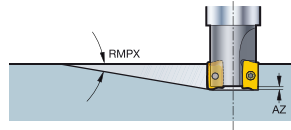
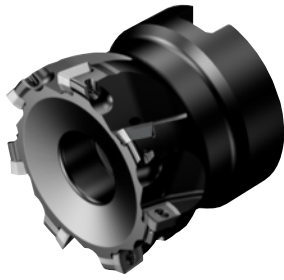

KAPR

90°

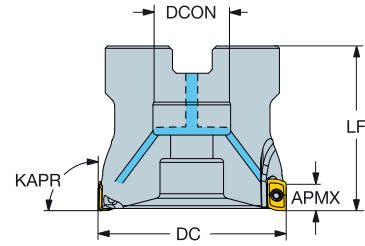

Метрическое исполнение

									Размеры, мм							
DC	CZC _{MS}	APMX _{EFW}	APMX _{FFW}	RMPX	AZ	CNSC	Код заказа		DCON	BD	LF	NM	KG	RPMX	CICT	MIID
40.0	07	16	2.0	5.80	0°	0.5	1 7	R390-040Q16-07M	16.0	38.8	35.0	0.5	0.20	21500	7	390R-07..
	07	16	2.0	5.80	0°	0.5	1 10	R390-040Q16-07H	16.0	38.8	35.0	0.5	0.20	21500	10	390R-07..

Coromant EH — Внутренний подвод СОЖ

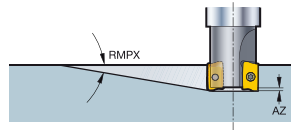

KAPR

90°

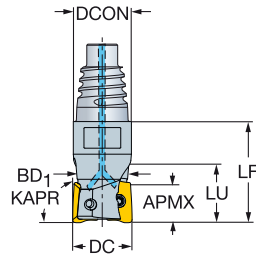

Метрическое исполнение

									Размеры, мм							
DC	CZC _{MS}	APMX _{EFW}	APMX _{FFW}	RMPX	AZ	CNSC	Код заказа		DCON	BD	LF	NM	KG	RPMX	CICT	MIID
25.0	07	E20	2.0	5.80	1°	0.5	1 5	R390-025EH20-07M	19.3	24.0	25.0	0.5	0.07	28200	5	390R-07..
	07	E20	2.0	5.80	1°	0.5	1 7	R390-025EH20-07H	19.3	24.0	25.0	0.5	0.07	28200	7	390R-07..
32.0	07	E25	2.0	5.80	1°	0.5	1 6	R390-032EH25-07M	24.2	30.4	25.0	0.5	0.12	24400	6	390R-07..
	07	E25	2.0	5.80	1°	0.5	1 8	R390-032EH25-07H	24.2	30.4	25.0	0.5	0.12	24400	8	390R-07..

Комплекующие
Винт 5513 020-82

Полный перечень комплекующих см. на www.sandvik.coromant.com

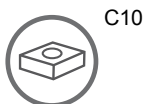

Пластины для фрез CoroMill® 390

KRINS 90°

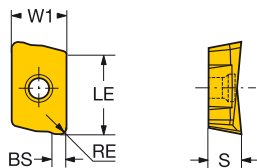
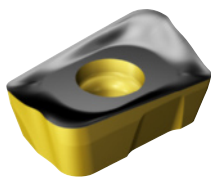

A
B
C
D
E
F
G
H
I

RUS

	RE	Код заказа	Размеры, мм, дюйм				W1	LE	S	BS
			P	M	K					
Легкая PL	11 0.80	R390-11 T3 08M-PL	★	☆	☆	☆	6.8	10.0	3.59	1.2
	.031					.268	.394	.141	.047	
	17 0.80	R390-17 04 08E-PL		★	☆	☆	9.6	15.7	4.76	1.5
	.031					.378	.618	.188	.059	
	0.80	R390-17 04 08M-PL	★	☆	☆	☆	9.6	15.7	4.76	1.5
	.031					.378	.618	.188	.059	
	18 0.80	R390-18 06 08H-PL	★	☆	☆	☆	11.0	15.4	6.33	1.0
	.031					.433	.606	.249	.039	
	1.20	R390-18 06 12H-PL	★	☆	☆	☆	11.0	15.4	6.33	1.0
	.047					.433	.606	.249	.039	
1.60	R390-18 06 16H-PL		★	☆	☆	11.0	15.4	6.33	1.0	
.063					.433	.606	.249	.039		
Полустоговая обработка PM	07 0.20	390R-070202M-PM		★	☆	☆	4.0	5.9	2.40	0.7
	.008					.160	.232	.094	.028	
	0.40	390R-070204M-PM	★	☆	☆	☆	4.0	5.9	2.40	0.7
	.016					.160	.232	.094	.028	
	0.80	390R-070208M-PM	★	☆	☆	☆	4.0	5.9	2.40	0.7
	.031					.160	.232	.094	.028	
	1.20	390R-070212M-PM		★	☆	☆	4.0	5.9	2.40	0.7
	.047					.160	.232	.094	.028	
	1.60	390R-070216M-PM		★	☆	☆	4.0	5.9	2.40	0.2
	.063					.160	.232	.094	.008	
	11 0.20	R390-11 T3 02E-PM		★	☆	☆	6.8	10.0	3.59	0.7
	.008					.268	.394	.141	.028	
	1.20	R390-11 T3 12E-PM		★	☆	☆	6.8	10.0	3.59	0.8
	.047					.268	.394	.141	.031	
	1.60	R390-11 T3 16E-PM		★	☆	☆	6.8	10.0	3.59	0.4
	.063					.268	.394	.141	.016	
	2.00	R390-11 T3 20E-PM		★	☆	☆	6.8	10.0	3.59	
	.079					.268	.394	.141		
	2.40	R390-11 T3 24E-PM		★	☆	☆	6.8	10.0	3.59	
	.094					.268	.394	.141		
3.10	R390-11 T3 31E-PM		★	☆	☆	6.8	10.0	3.59		
.122					.268	.394	.141			
0.40	R390-11 T3 04M-PM		★	☆	☆	6.8	10.0	3.59	0.9	
.016					.268	.394	.141	.035		
0.80	R390-11 T3 08M-PM	★	☆	☆	☆	6.8	10.0	3.59	1.2	
.031					.268	.394	.141	.047		
1.60	R390-11 T3 16M-PM		★	☆	☆	6.8	10.0	3.59	0.4	
.063					.268	.394	.141	.016		
3.10	R390-11 T3 31M-PM		★	☆	☆	6.8	10.0	3.59		
.122					.268	.394	.141			



C8

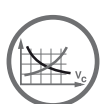

C36



I2

Пластины для фрез CoroMill® 390

KRINS 90°

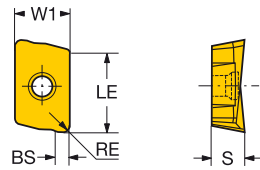
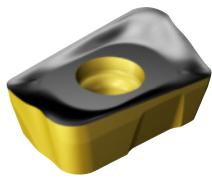

	RE	Код заказа	Размеры, мм, дюйм									
			P		M		K		W1	LE	S	BS
			4330	4340	4340	4330	4340					
Получистовая обработка	PM	17 0.40 R390-17 04 04E-PM	★	☆	☆	☆	9.6	15.7	4.76	1.0		
		.016					.378	.618	.188	.039		
		1.20 R390-17 04 12E-PM	★	☆	☆	☆	9.6	15.7	4.76	1.1		
		.047					.378	.618	.188	.043		
		1.60 R390-17 04 16E-PM	★	☆	☆	☆	9.6	15.7	4.76	0.7		
		.063					.378	.618	.188	.028		
		2.00 R390-17 04 20E-PM	★	☆	☆	☆	9.6	15.7	4.76	0.3		
		.079					.378	.618	.188	.012		
		2.40 R390-17 04 24E-PM	★	☆	☆	☆	9.6	15.7	4.76			
		.094					.378	.618	.188			
		3.10 R390-17 04 31E-PM	★	☆	☆	☆	9.6	15.7	4.76			
		.122					.378	.618	.188			
		4.00 R390-17 04 40E-PM	★	☆	☆	☆	9.6	15.7	4.76			
		.157					.378	.618	.188			
		5.00 R390-17 04 50E-PM	★	☆	☆	☆	9.6	15.7	4.76			
	.197					.378	.618	.188				
	6.00 R390-17 04 60E-PM	★	☆	☆	☆	9.6	15.7	4.76				
	.236					.378	.618	.188				
	6.35 R390-17 04 64E-PM	★	☆	☆	☆	9.6	15.7	4.76				
	.250					.378	.618	.188				
	0.40 R390-17 04 04M-PM	★	☆	☆	☆	9.6	15.7	4.76	1.0			
	.016					.378	.618	.188	.039			
	0.80 R390-17 04 08M-PM	★	☆	☆	☆	9.6	15.7	4.76	1.5			
	.031					.378	.618	.188	.059			
	1.60 R390-17 04 16M-PM	★	☆	☆	☆	9.6	15.7	4.76	0.7			
	.063					.378	.618	.188	.028			
	3.10 R390-17 04 31M-PM	★	☆	☆	☆	9.6	15.7	4.76				
	.122					.378	.618	.188				
	18 0.80 R390-18 06 08M-PM	★	☆	☆	☆	11.0	15.4	6.33	1.1			
	.031					.433	.606	.249	.043			
1.20 R390-18 06 12M-PM	★	☆	☆	☆	11.0	15.4	6.33	1.1				
.047					.433	.606	.249	.043				
1.60 R390-18 06 16M-PM	★	☆	☆	☆	11.0	15.4	6.33	1.1				
.063					.433	.606	.249	.043				
2.00 R390-18 06 20M-PM	★	☆	☆	☆	11.0	15.4	6.33	0.5				
.079					.433	.606	.249	.020				
3.10 R390-18 06 31M-PM	★	☆	☆	☆	11.0	15.4	6.33	0.5				
.122					.433	.606	.249	.020				
Тяжелая	PMR	18 1.20 R390-18 06 12M-PMR	★	☆	☆	☆	11.0	15.4	6.33	0.3		
		.047					.433	.606	.249	.010		
		11 1.00 R390-11 T3 10M-PH	☆	★	☆	☆	6.8	10.0	3.59	1.0		
.039					.268	.394	.141	.040				
17 0.80 R390-17 04 08M-PH	★	☆	☆	☆	9.6	15.7	4.76	1.5				
.031					.378	.618	.188	.059				
1.60 R390-17 04 16M-PH	☆	★	☆	☆	9.6	15.7	4.76	1.5				
.063					.378	.618	.188	.059				



C8



C36



I2

Регулируемые трёхсторонние дисковые фрезы CoroMill® 331

С креплением на оправке – Внутренний подвод СОЖ

STDNO ISO 6462:2011
KAPR 90°

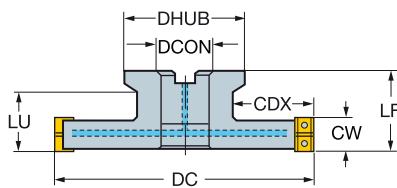

Метрическое исполнение

										Размеры, мм									
CW	CWX	DC	CDX	CZC _{MS}	APMX	CNSC		Код заказа	DCON	ISO	LF	LU	DHUB				RPMX	CICT	MILD
6.0	8.0	80	20.0	27	6.0	1	3	R331.32C-080Q27CM	27.0	A	50.00	26	51.0	80	0.8	0.51	19300	6	N331.1A-04
		100	22.0	27	6.0	1	4	R331.32C-100Q27CM	27.0	A	50.00	26	51.0	80	0.8	0.75	17100	8	N331.1A-04
		125	29.5	32	6.0	1	5	R331.32C-125Q32CM	32.0	B	50.00	26	61.0	80	0.8	0.92	15100	10	N331.1A-04
		160	41.0	40	6.0	1	6	R331.32C-160Q40CM	40.0	B	50.00	26	73.0	80	0.8	1.38	13200	12	N331.1A-04
8.0	10.0	80	20.0	27	8.0	1	3	R331.32C-080Q27DM	27.0	A	50.00	26	51.0	80	1.2	0.54	15000	6	N331.1A-05
		100	22.0	27	8.0	1	4	R331.32C-100Q27DM	27.0	A	50.00	26	51.0	80	1.2	1.01	13200	8	N331.1A-05
		125	29.5	32	8.0	1	5	R331.32C-125Q32DM	32.0	B	50.00	26	61.0	80	1.2	1.09	11700	10	N331.1A-05
		160	41.0	40	8.0	1	6	R331.32C-160Q40DM	40.0	B	50.00	26	73.0	80	1.2	1.53	10200	12	N331.1A-05
10.0	12.0	80	20.0	27	10.0	1	3	R331.32C-080Q27EM	27.0	A	50.00	26	51.0	80	1.2	0.70	18100	6	N331.1A-08
		100	22.0	27	10.0	1	4	R331.32C-100Q27EM	27.0	A	50.00	26	51.0	80	1.2	1.10	15900	8	N331.1A-08
		125	29.5	32	10.0	1	5	R331.32C-125Q32EM	32.0	B	50.00	26	61.0	80	1.2	1.30	14100	10	N331.1A-08
		160	41.0	40	10.0	1	6	R331.32C-160Q40EM	40.0	B	50.00	26	73.0	80	1.2	1.98	12400	12	N331.1A-08
12.0	15.0	80	20.0	27	12.0	1	3	R331.32C-080Q27FM	27.0	A	50.00	26	51.0	80	1.2	0.62	18100	6	N331.1A-08
		100	22.0	27	12.0	1	4	R331.32C-100Q27FM	27.0	A	50.00	26	51.0	80	1.2	0.92	15900	8	N331.1A-08
		125	29.5	32	12.0	1	5	R331.32C-125Q32FM	32.0	B	50.00	26	61.0	80	1.2	1.21	14100	10	N331.1A-08
		160	41.0	40	12.0	1	6	R331.32C-160Q40FM	40.0	B	50.00	26	73.0	80	1.2	1.94	12400	12	N331.1A-08
15.0	17.5	100	25.5	27	15.0	1	3	R331.32C-100Q27KM	27.0	A	50.00	26	51.0	80	3.0	0.98	14000	6	N331.1A-11
		125	29.5	32	15.0	1	4	R331.32C-125Q32KM	32.0	B	50.00	26	61.0	80	3.0	1.23	12400	8	N331.1A-11
		160	41.0	40	15.0	1	5	R331.32C-160Q40KM	40.0	B	50.00	26	73.0	80	3.0	2.17	10800	10	N331.1A-11
17.5	20.5	125	29.5	32	17.5	1	4	R331.32C-125Q32LM	32.0	B	50.00	26	61.0	80	3.0	1.42	12400	8	N331.1A-11
		160	41.0	40	17.5	1	5	R331.32C-160Q40LM	40.0	B	50.00	26	73.0	80	3.0	2.35	10800	10	N331.1A-11
20.5	23.5	160	41.0	40	20.5	1	5	R331.32C-160Q40QM	40.0	B	50.00	26	73.0	80	3.0	2.63	9000	10	N331.1A-14
23.5	26.5	160	41.0	40	23.5	1	5	R331.32C-160Q40RM	40.0	B	50.00	26	73.0	80	3.0	3.00	9000	10	N331.1A-14

		Комплекующие				
CW	DC	Правая кассета	Левая кассета	Винт пластины	Клин	Винт клина
6.0	80.00-160.00	5321 240-15	5321 240-16	5513 020-19	5431 105-07	5516 014-06
8.0	80.00	5321 240-13	5321 240-14	5513 020-34	5431 105-06	5516 014-05
8.0	100.00-160.00	5321 240-13	5321 240-14	5513 020-34	5431 105-06	5516 014-04
10.0	80.00	5321 240-01	5321 240-02	5513 020-24	5431 105-01	269-832
10.0	100.00	5321 240-01	5321 240-02	5513 020-24	5431 105-01	5516 010-02
10.0	125.00-160.00	5321 240-01	5321 240-02	5513 020-24	5431 105-01	339-831
12.0	80.00	5321 240-03	5321 240-04	5513 020-24	5431 105-02	269-832
12.0	100.00	5321 240-03	5321 240-04	5513 020-24	5431 105-02	5516 010-02
12.0	125.00-160.00	5321 240-03	5321 240-04	5513 020-24	5431 105-02	339-831
15.0	100.00-160.00	5321 240-07	5321 240-08	5513 020-29	5431 105-04	339-831
17.5	125.00-160.00	5321 240-07	5321 240-08	5513 020-29	5431 105-04	339-831
20.5	160.00	5321 240-09	5321 240-10	5513 020-29	5431 105-05	339-831
23.5	160.00	5321 240-09	5321 240-10	5513 020-29	5431 105-05	339-831

Полный перечень комплекующих см. на www.sandvik.coromant.com

Принадлежности	
CZC _{MS}	Винт для подвода СОЖ
27	5512 098-05
32	5512 098-04
40	5512 098-03



Регулируемые трёхсторонние дисковые фрезы CoroMill® 331

С креплением на оправке – Внутренний подвод СОЖ

STDNO ISO 6462:2011
KAPR 90°

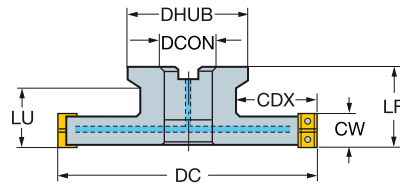

Дюймовое исполнение

											Размеры, дюйм										
CW	CWX	DC	CDX	CZC _{MS}	APMX	CNSC		Код заказа	DCON	ISO	Lf	LU	DHUB				RPMX	CICT	MID		
.236	.315	3.150	.787	1	.236	1	3	R331.32C-080R25CM	1.000	A	2.000	1.024	2.008	1160	0.5	1.16	19300	6	N331.1A-04		
		4.000	.866	1	.236	1	4	R331.32C-101R25CM	1.000	A	2.000	1.024	2.008	1160	0.5	1.85	17100	8	N331.1A-04		
		5.000	1.201	1 1/4	.236	1	5	R331.32C-127R32CM	1.250	B	2.000	1.024	2.402	1160	0.5	1.98	15100	10	N331.1A-04		
		6.000	1.465	1 1/2	.236	1	6	R331.32C-152R38CM	1.500	B	2.000	1.024	2.992	1160	0.5	3.10	13200	12	N331.1A-04		
.315	.394	3.150	.787	1	.315	1	3	R331.32C-080R25DM	1.000	A	2.000	1.024	2.008	1160	0.8	1.21	15000	6	N331.1A-05		
		4.000	.866	1	.315	1	4	R331.32C-101R25DM	1.000	A	2.000	1.024	2.008	1160	0.8	1.91	13200	8	N331.1A-05		
		5.000	1.201	1 1/4	.315	1	5	R331.32C-127R32DM	1.250	B	2.000	1.024	2.402	1160	0.8	2.42	11700	10	N331.1A-05		
		6.000	1.465	1 1/2	.315	1	6	R331.32C-152R38DM	1.500	B	2.000	1.024	2.992	1160	0.8	3.10	10200	12	N331.1A-05		
.394	.472	3.150	.787	1	.394	1	3	R331.32C-080R25EM	1.000	A	2.000	1.024	2.008	1160	0.8	1.21	18100	6	N331.1A-08		
		4.000	.866	1	.394	1	4	R331.32C-101R25EM	1.000	A	2.000	1.024	2.008	1160	0.8	1.91	15900	8	N331.1A-08		
		5.000	1.201	1 1/4	.394	1	5	R331.32C-127R32EM	1.250	B	2.000	1.024	2.402	1160	0.8	2.86	14100	10	N331.1A-08		
		6.000	1.465	1 1/2	.394	1	6	R331.32C-152R38EM	1.500	B	2.000	1.024	2.992	1160	0.8	3.91	12400	12	N331.1A-08		
.472	.591	3.150	.787	1	.472	1	3	R331.32C-080R25FM	1.000	A	2.000	1.024	2.008	1160	0.8	1.32	18100	6	N331.1A-08		
		4.000	.866	1	.472	1	4	R331.32C-101R25FM	1.000	A	2.000	1.024	2.008	1160	0.8	2.11	15900	8	N331.1A-08		
		5.000	1.201	1 1/4	.472	1	5	R331.32C-127R32FM	1.250	B	2.000	1.024	2.402	1160	0.8	2.70	14100	10	N331.1A-08		
		6.000	1.465	1 1/2	.472	1	6	R331.32C-152R38FM	1.500	B	2.000	1.024	2.992	1160	0.8	3.97	12400	12	N331.1A-08		
.591	.689	4.000	1.024	1	.591	1	3	R331.32C-101R25KM	1.000	A	2.000	1.024	2.008	1160	2.2	2.23	14000	6	N331.1A-11		
		5.000	1.201	1 1/4	.591	1	4	R331.32C-127R32KM	1.250	B	2.000	1.024	2.402	1160	2.2	2.90	12400	8	N331.1A-11		
		6.000	1.465	1 1/2	.591	1	5	R331.32C-152R38KM	1.500	B	2.000	1.024	2.992	1160	2.2	4.26	10800	10	N331.1A-11		
.689	.807	5.000	1.201	1 1/4	.689	1	4	R331.32C-127R32LM	1.250	B	2.000	1.024	2.402	1160	2.2	3.08	12400	8	N331.1A-11		
		6.000	1.465	1 1/2	.689	1	5	R331.32C-152R38LM	1.500	B	2.000	1.024	2.992	1160	2.2	4.84	10800	10	N331.1A-11		
.807	.925	6.000	1.465	1 1/2	.807	1	5	R331.32C-152R38QM	1.500	B	2.000	1.024	2.992	1160	2.2	5.50	9000	10	N331.1A-14		
.925	1.043	6.000	1.465	1 1/2	.925	1	5	R331.32C-152R38RM	1.500	B	2.000	1.024	2.992	1160	2.2	6.60	9000	10	N331.1A-14		

Комплекующие						
CW	DC	Правая кассета	Левая кассета	Винт пластины	Клин	Винт клина
.236	3.150 - 6.000	5321 240-15	5321 240-16	5513 020-19	5431 105-07	5516 014-06
.315	3.150	5321 240-13	5321 240-14	5513 020-34	5431 105-06	5516 014-05
.315	4.000 - 6.000	5321 240-13	5321 240-14	5513 020-34	5431 105-06	5516 014-04
.394	3.150	5321 240-01	5321 240-02	5513 020-24	5431 105-01	269-832
.394	4.000	5321 240-01	5321 240-02	5513 020-24	5431 105-01	5516 010-02
.394	5.000 - 6.000	5321 240-01	5321 240-02	5513 020-24	5431 105-01	339-831
.472	3.150	5321 240-03	5321 240-04	5513 020-24	5431 105-02	269-832
.472	4.000	5321 240-03	5321 240-04	5513 020-24	5431 105-02	5516 010-02
.472	5.000 - 6.000	5321 240-03	5321 240-04	5513 020-24	5431 105-02	339-831
.591	4.000 - 6.000	5321 240-07	5321 240-08	5513 020-29	5431 105-04	339-831
.689	5.000 - 6.000	5321 240-07	5321 240-08	5513 020-29	5431 105-04	339-831
.807	6.000	5321 240-09	5321 240-10	5513 020-29	5431 105-05	339-831
.925	6.000	5321 240-09	5321 240-10	5513 020-29	5431 105-05	339-831

Полный перечень комплекующих см. на www.sandvik.coromant.com

Принадлежности	
CZC _{MS}	Винт для подвода СОЖ
1	5512 099-06
1.25	5512 099-05
1.5	5512 099-03



Регулируемые трёхсторонние дисковые фрезы CoroMill® 331

С креплением на оправке – Внутренний подвод СОЖ

STDNO ISO 6462:2011

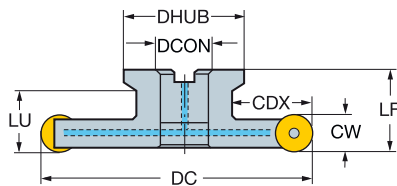
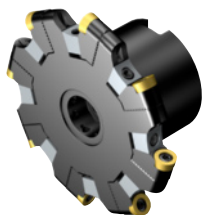

Метрическое исполнение

						Размеры, мм											
CW	DC	CDX	CZC _{MS}	APMX	CNSC	Код заказа	DCON	ISO	LF	LU	DHUB	BAR	NM	KG	RPMX	CICT	MIID
10.0	82	21.6	27	10.0	1	6 R331.32C-082Q27EMQ	27.0	A	50.00	26	51.0	80	1.2	0.59	19500	6	RCKT 10 T3 M0
	102	23.0	27	10.0	1	8 R331.32C-102Q27EMQ	27.0	A	50.00	26	51.0	80	3.0	0.95	15900	8	RCKT 10 T3 M0
	127	30.5	32	10.0	1	10 R331.32C-127Q32EMQ	32.0	B	50.00	26	61.0	80	3.0	1.20	14100	10	RCKT 10 T3 M0
	162	42.0	40	10.0	1	12 R331.32C-162Q40EMQ	40.0	B	50.00	26	73.0	80	3.0	1.85	12400	12	RCKT 10 T3 M0
12.0	82	21.0	27	12.0	1	6 R331.32C-082Q27FMQ	27.0	A	50.00	26	51.0	80	3.0	0.66	18100	6	RCKT 12 04 M0
	102	23.0	27	12.0	1	8 R331.32C-102Q27FMQ	27.0	A	50.00	26	51.0	80	3.0	1.00	15900	8	RCKT 12 04 M0
	127	30.5	32	12.0	1	10 R331.32C-127Q32FMQ	32.0	B	50.00	26	61.0	80	3.0	1.29	14100	10	RCKT 12 04 M0
	162	42.0	40	12.0	1	12 R331.32C-162Q40FMQ	40.0	B	50.00	26	73.0	80	3.0	2.03	12400	12	RCKT 12 04 M0
16.0	102	26.5	27	16.0	1	6 R331.32C-102Q27KMQ	27.0	A	50.00	26	51.0	80	5.0	0.90	14000	6	RCKT 16 06 M0
	127	30.5	32	16.0	1	8 R331.32C-127Q32KMQ	32.0	B	50.00	26	61.0	80	5.0	1.38	12400	8	RCKT 16 06 M0
	162	42.0	40	16.0	1	10 R331.32C-162Q40KMQ	40.0	B	50.00	26	73.0	80	5.0	2.22	10800	10	RCKT 16 06 M0

Комплектующие					
CW	DC	Нейтральная кассета	Винт пластины	Клин	Винт клина
10.0	82.00	5521 250-02	5513 020-09	5431 105-01	269-832
10.0	102.00	5521 250-02	5513 020-09	5431 105-01	5516 010-02
10.0	127.00-162.00	5521 250-02	5513 020-09	5431 105-01	339-831
12.0	82.00	5521 250-03	5513 020-09	5431 105-02	269-832
12.0	102.00	5521 250-03	5513 020-09	5431 105-02	5516 010-02
12.0	127.00-162.00	5521 250-03	5513 020-09	5431 105-02	339-831
16.0	102.00-162.00	5521 250-05	5513 020-07	5431 105-04	339-831

Полный перечень комплектующих см. на www.sandvik.coromant.com

Принадлежности	
CZC _{MS}	Винт для подвода СОЖ
27	5512 098-05
32	5512 098-04
40	5512 098-03



Регулируемые трёхсторонние дисковые фрезы CoroMill® 331

С креплением на оправке – Внутренний подвод СОЖ

STDNO ISO 6462:2011

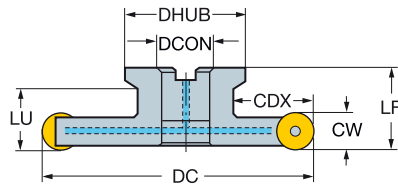

Дюймовое исполнение

							Размеры, дюйм											
CW	DC	CDX	CZC _{MS}	APMX	CNSC		Код заказа	DCON	ISO	LF	LU	DHUB				RPMX	CICT	MIID
.375	3.228	.827	1	.375	1	6	R331.32C-082R25EMQ	1.000	A	2.000	1.024	2.008	1160	2.2	1.32	18100	6	RCKT 09 T3 00
	4.079	.925	1	.375	1	8	R331.32C-103R25EMQ	1.000	A	2.000	1.024	2.008	1160	2.2	2.20	15900	8	RCKT 09 T3 00
	5.079	1.200	1 1/4	.375	1	10	R331.32C-129R32EMQ	1.250	B	2.000	1.024	2.402	1160	2.2	2.64	14100	10	RCKT 09 T3 00
.500	6.079	1.504	1 1/2	.375	1	12	R331.32C-154R38EMQ	1.500	B	2.000	1.024	2.874	1160	2.2	3.96	12400	12	RCKT 09 T3 00
	3.228	.827	1	.500	1	6	R331.32C-082R25FMQ	1.000	A	2.000	1.024	2.008	1160	2.2	1.54	18100	6	RCKT 13 04 00
	4.079	.925	1	.500	1	8	R331.32C-103R25FMQ	1.000	A	2.000	1.024	2.008	1160	2.2	2.20	15900	8	RCKT 13 04 00
.630	5.079	1.200	1 1/4	.500	1	10	R331.32C-129R32FMQ	1.250	B	2.000	1.024	2.402	1160	2.2	2.86	14100	10	RCKT 13 04 00
	6.079	1.504	1 1/2	.500	1	12	R331.32C-154R38FMQ	1.500	B	2.000	1.024	2.874	1160	2.2	4.40	12400	12	RCKT 13 04 00
	4.079	1.051	1	.630	1	6	R331.32C-103R25KMQ	1.000	A	2.000	1.024	2.008	1160	3.6	1.98	14000	6	RCKT 16 06 M0
.630	5.079	1.200	1 1/4	.630	1	8	R331.32C-129R32KMQ	1.250	B	2.000	1.024	2.402	1160	3.6	3.08	12400	8	RCKT 16 06 M0
	6.079	1.504	1 1/2	.630	1	10	R331.32C-154R38KMQ	1.500	B	2.000	1.024	2.874	1160	3.6	4.62	10800	10	RCKT 16 06 M0

		Комплекующие			
CW	DC	Нейтральная кассета	Винт пластины	Клин	Винт клина
.375	3.228	5521 250-01	5513 020-30	5431 105-01	269-832
.375	4.079	5521 250-01	5513 020-30	5431 105-01	5516 010-02
.375	5.079 - 6.079	5521 250-01	5513 020-30	5431 105-01	339-831
.500	3.228	5521 250-04	5513 020-09	5431 105-02	269-832
.500	4.079	5521 250-04	5513 020-09	5431 105-02	5516 010-02
.500	5.079 - 6.079	5521 250-04	5513 020-09	5431 105-02	339-831
.630	4.079 - 6.079	5521 250-05	5513 020-07	5431 105-04	339-831

Полный перечень комплектующих см. на www.sandvik.coromant.com

	Принадлежности
CZC _{MS}	Винт для подвода СОЖ
1	5512 099-06
1.25	5512 099-05
1.5	5512 099-03



C30



I2



I7

Регулируемые трёхсторонние дисковые фрезы CoroMill® 331

Отверстие со шпоночным пазом – Внутренний подвод СОЖ

KAPR 90°

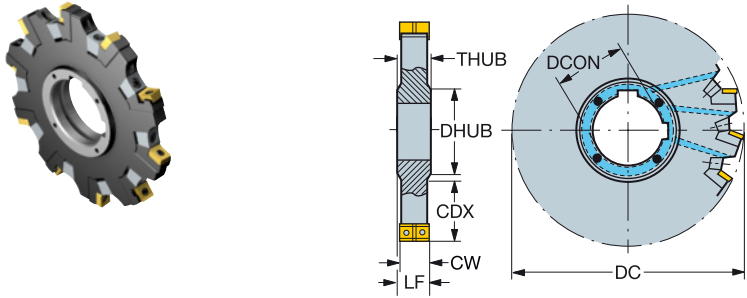

Метрическое исполнение

										Размеры, мм										
CW	CWX	DC	CDX	CZC _{MS}	APMX	CNSC	Код заказа	DCON	LF	DRVCT	DHUB	THUB	BAR	NM	KG	RPMX	CICT	MID		
6.00	8.0	80	19.5	04	27	6.0	1	3	N331.32C-080S27CM	27.0	10.00	1	39.0	14.0	80	0.8	0.37	19300	6	N331.1A-04
		100	25.5	04	32	6.0	1	4	N331.32C-100S32CM	32.0	10.00	1	47.0	14.0	80	0.8	0.49	17100	8	N331.1A-04
		125	34.0	04	40	6.0	1	5	N331.32C-125S40CM	40.0	10.00	2	55.0	14.0	80	0.8	0.63	15100	10	N331.1A-04
		160	51.5	04	40	6.0	1	6	N331.32C-160S40CM	40.0	10.00	2	55.0	14.0	80	0.8	1.02	13200	12	N331.1A-04
8.00	10.0	80	19.5	05	27	8.0	1	3	N331.32C-080S27DM	27.0	12.00	1	39.0	16.0	80	1.2	0.46	15000	6	N331.1A-05
		100	25.5	05	32	8.0	1	4	N331.32C-100S32DM	32.0	12.00	1	47.0	16.0	80	1.2	0.59	13200	8	N331.1A-05
		125	34.0	05	40	8.0	1	5	N331.32C-125S40DM	40.0	12.00	2	55.0	16.0	80	1.2	0.75	11700	10	N331.1A-05
		160	51.5	05	40	8.0	1	6	N331.32C-160S40DM	40.0	12.00	2	55.0	16.0	80	1.2	1.24	10200	12	N331.1A-05
10.00	12.0	80	19.5	08	27	10.0	1	3	N331.32C-080S27EM	27.0	13.00	1	39.0	16.0	80	1.2	0.42	18100	6	N331.1A-08
		100	25.5	08	32	10.0	1	4	N331.32C-100S32EM	32.0	13.00	1	47.0	16.0	80	1.2	0.62	15900	8	N331.1A-08
		125	34.0	08	40	10.0	1	5	N331.32C-125S40EM	40.0	13.00	2	55.0	16.0	80	1.2	0.93	14100	10	N331.1A-08
		160	51.5	08	40	10.0	1	6	N331.32C-160S40EM	40.0	13.00	2	55.0	16.0	80	1.2	1.46	12400	12	N331.1A-08
12.00	15.0	80	19.5	08	27	12.0	1	3	N331.32C-080S27FM	27.0	14.00	1	39.0	16.0	80	1.2	0.52	18100	6	N331.1A-08
		100	25.5	08	32	12.0	1	4	N331.32C-100S32FM	32.0	14.00	1	47.0	16.0	80	1.2	0.69	15900	8	N331.1A-08
		125	34.0	08	40	12.0	1	5	N331.32C-125S40FM	40.0	14.00	2	55.0	16.0	80	1.2	1.04	14100	10	N331.1A-08
		160	51.5	08	40	12.0	1	6	N331.32C-160S40FM	40.0	14.00	2	55.0	16.0	80	1.2	1.68	12400	12	N331.1A-08
15.00	17.5	100	25.5	11	32	15.0	1	3	N331.32C-100S32KM	32.0	16.75	1	47.0	18.5	80	3.0	0.82	14000	6	N331.1A-11
		125	34.0	11	40	15.0	1	4	N331.32C-125S40KM	40.0	16.75	1	55.0	18.5	80	3.0	1.23	12400	8	N331.1A-11
		160	51.5	11	40	15.0	1	5	N331.32C-160S40KM	40.0	16.75	2	55.0	18.5	80	3.0	2.01	10800	10	N331.1A-11
17.50	20.5	125	34.0	11	40	17.5	1	4	N331.32C-125S40LM	40.0	19.50	1	55.0	21.5	80	3.0	1.41	12400	8	N331.1A-11
		160	51.5	11	40	17.5	1	5	N331.32C-160S40LM	40.0	19.50	2	55.0	21.5	80	3.0	2.20	10800	10	N331.1A-11
20.50	23.5	160	51.5	14	40	20.5	1	5	N331.32C-160S40QM	40.0	22.50	2	55.0	24.5	80	3.0	2.55	9000	10	N331.1A-14
23.50	26.5	160	51.5	14	40	23.5	1	5	N331.32C-160S40RM	40.0	25.50	2	55.0	27.5	80	3.0	2.78	9000	10	N331.1A-14

		Комплекующие		
CW	DC	Винт пластины	Клин	Винт клина
6.0	80-160	5513 020-19	5431 105-07	5516 014-06
8.0	80-160	5513 020-34	5431 105-06	5516 014-05
10.0	80-160	5513 020-24	5431 105-01	269-832
12.0	80-160	5513 020-24	5431 105-02	269-832
15.0	100-160	5513 020-29	5431 105-04	5516 010-02
17.5	125-160	5513 020-29	5431 105-04	5516 010-02
20.5	160	5513 020-29	5431 105-05	5516 010-02
23.5	160	5513 020-29	5431 105-05	5516 010-02

Полный перечень комплекующих см. на www.sandvik.coromant.com

CZC _{MS}	Комплект винта подачи СОЖ	Набор проставочных колец
27	5512 076-101	5549 091-032
32	5512 076-102	5549 091-042
40	5512 076-103	5549 091-052



Регулируемые трёхсторонние дисковые фрезы CoroMill® 331

Отверстие со шпоночным пазом – Внутренний подвод СОЖ

KAPR 90°

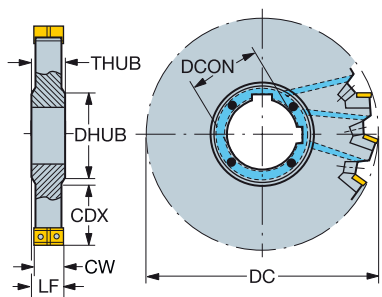

Дюймовое исполнение

											Размеры, дюйм									
CW	CWX	DC	CDX		CZC _{MS}	APMX	CNSC		Код заказа	DCON	LF	DRVCT	DHUB	THUB	PSI	FT/LBS	LBS	RPMX	CICT	MID
.236	.315	3.150	.768	04	1	.236	1	3	N331.32C-080T25CM	1.000	.394	1	1.535	.551	1160	0.5	1.04	19300	6	N331.1A-04
		4.000	1.043	04	1 1/4	.236	1	4	N331.32C-101T32CM	1.250	.394	1	1.811	.551	1160	0.5	1.43	17100	8	N331.1A-04
		5.000	1.437	04	1 1/2	.236	1	5	N331.32C-127T38CM	1.500	.394	2	2.047	.551	1160	0.5	1.57	15100	10	N331.1A-04
		6.000	1.929	04	1 1/2	.236	1	6	N331.32C-152T38CM	1.500	.394	2	2.047	.551	1160	0.5	2.09	13200	12	N331.1A-04
.315	.394	3.150	.768	05	1	.315	1	3	N331.32C-080T25DM	1.000	.472	1	1.535	.630	1160	0.8	1.11	15000	6	N331.1A-05
		4.000	1.043	05	1 1/4	.315	1	4	N331.32C-101T32DM	1.250	.472	1	1.811	.630	1160	0.8	1.53	13200	8	N331.1A-05
		5.000	1.437	05	1 1/2	.315	1	5	N331.32C-127T38DM	1.500	.472	2	2.047	.630	1160	0.8	1.85	11700	10	N331.1A-05
		6.000	1.929	05	1 1/2	.315	1	6	N331.32C-152T38DM	1.500	.472	2	2.047	.630	1160	0.8	2.43	10200	12	N331.1A-05
.394	.472	3.150	.768	08	1	.394	1	3	N331.32C-080T25EM	1.000	.512	1	1.535	.630	1160	0.8	1.15	18100	6	N331.1A-08
		4.000	1.043	08	1 1/4	.394	1	4	N331.32C-101T32EM	1.250	.512	1	1.811	.630	1160	0.8	1.75	15900	8	N331.1A-08
		5.000	1.437	08	1 1/2	.394	1	5	N331.32C-127T38EM	1.500	.512	2	2.047	.630	1160	0.8	2.10	14100	10	N331.1A-08
		6.000	1.929	08	1 1/2	.394	1	6	N331.32C-152T38EM	1.500	.512	2	2.047	.630	1160	0.8	2.90	12400	12	N331.1A-08
.472	.591	3.150	.768	08	1	.472	1	3	N331.32C-080T25FM	1.000	.551	1	1.535	.630	1160	0.8	1.23	18100	6	N331.1A-08
		4.000	1.043	08	1 1/4	.472	1	4	N331.32C-101T32FM	1.250	.551	1	1.811	.630	1160	0.8	1.88	15900	8	N331.1A-08
		5.000	1.437	08	1 1/2	.472	1	5	N331.32C-127T38FM	1.500	.551	2	2.047	.630	1160	0.8	2.50	14100	10	N331.1A-08
		6.000	1.929	08	1 1/2	.472	1	6	N331.32C-152T38FM	1.500	.551	2	2.047	.630	1160	0.8	3.26	12400	12	N331.1A-08
.591	.689	4.000	1.043	11	1 1/4	.591	1	3	N331.32C-101T32KM	1.250	.660	1	1.811	.728	1160	2.2	1.76	14000	6	N331.1A-11
		5.000	1.437	11	1 1/2	.591	1	4	N331.32C-127T38KM	1.500	.660	1	2.047	.728	1160	2.2	2.83	12400	8	N331.1A-11
		6.000	1.929	11	1 1/2	.591	1	5	N331.32C-152T38KM	1.500	.660	2	2.047	.728	1160	2.2	3.90	10800	10	N331.1A-11
.689	.807	5.000	1.437	11	1 1/2	.689	1	4	N331.32C-127T38LM	1.500	.768	1	2.047	.847	1160	2.2	3.04	12400	8	N331.1A-11
		6.000	1.929	11	1 1/2	.689	1	5	N331.32C-152T38LM	1.500	.768	2	2.047	.847	1160	2.2	4.34	10800	10	N331.1A-11
.807	.925	6.000	1.929	14	1 1/2	.807	1	5	N331.32C-152T38QM	1.500	.886	2	2.047	.965	1160	2.2	4.25	9200	10	N331.1A-14
		6.000	1.929	14	1 1/2	.925	1	5	N331.32C-152T38RM	1.500	1.004	2	2.047	1.083	1160	2.2	5.52	9200	10	N331.1A-14

		Комплектующие		
CW	DC"	Винт пластины	Клин	Винт клина
.236	3.150-6.000	5513 020-19	5431 105-07	5516 014-06
.315	3.150-6.000	5513 020-34	5431 105-06	5516 014-05
.394	3.150-6.000	5513 020-24	5431 105-01	269-832
.472	3.150-6.000	5513 020-24	5431 105-02	269-832
.591	4.000-6.000	5513 020-29	5431 105-04	5516 010-02
.689	5.000-6.000	5513 020-29	5431 105-04	5516 010-02
.807	6.000	5513 020-29	5431 105-05	5516 010-02
.925	6.000	5513 020-29	5431 105-05	5516 010-02

Полный перечень комплектующих см. на www.sandvik.coromant.com

CZC _{MS}	Комплект винта подачи СОЖ	Набор проставочных колец
25	5512 077-101	5549 091-512
32	5512 077-103	5549 091-522
38	5512 077-102	5549 091-532



C23



I2



I7



Регулируемые трёхсторонние дисковые фрезы CoroMill® 331

Цилиндрический хвостовик – Внутренний подвод СОЖ

KAPR 90°

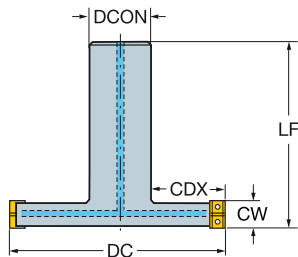
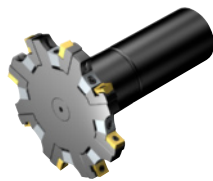

Метрическое исполнение

										Размеры, мм							
CW	CWX	DC	CDX		CZC _{MS}	APMX	CNSC		Код заказа	DCON	LF	BAR	NM	KG	RPMX	CICT	MIID
6.00	8.0	80	23.0	04	32	6.0	1	3	R331.32C-080A32CM	32.0	115.00	80	0.8	0.90	19300	6	N331.1A-04
		100	28.0	04	40	6.0	1	4	R331.32C-100A40CM	40.0	125.00	80	0.8	1.50	17100	8	N331.1A-04
8.00	10.0	80	23.0	05	32	8.0	1	3	R331.32C-080A32DM	32.0	115.00	80	1.2	1.02	15000	6	N331.1A-05
		100	28.0	05	40	8.0	1	4	R331.32C-100A40DM	40.0	125.00	80	1.2	1.65	13200	8	N331.1A-05
10.00	12.0	80	23.0	08	32	10.0	1	3	R331.32C-080A32EM	32.0	115.00	80	1.2	1.04	18100	6	N331.1A-08
		100	28.0	08	40	10.0	1	4	R331.32C-100A40EM	40.0	125.00	80	1.2	1.72	15900	8	N331.1A-08

		Комплектующие		
CW	DC	Винт пластины	Клин	Винт клина
6.0	80-100	5513 020-19	5431 105-07	5516 014-06
8.0	80-100	5513 020-34	5431 105-06	5516 014-05
10.0	80-100	5513 020-24	5431 105-01	269-832

Полный перечень комплектующих см. на www.sandvik.coromant.com



Регулируемые трёхсторонние дисковые фрезы CoroMill® 331

Weldon — Внутренний подвод СОЖ

KAPR 90°

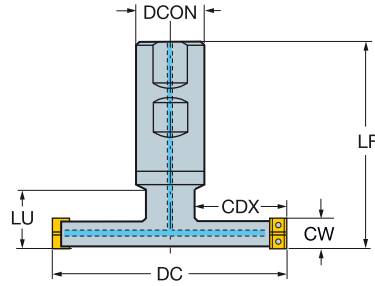
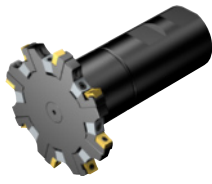

Дюймовое исполнение

										Размеры, дюйм							
CW	CWX	DC	CDX		CZC _{MS}	APMX	CNSC		Код заказа	DCON	LF	PSI	FT/LBS	LBS	RPMX	CICT	MID
.236	.315	3.150	.787	04	1 1/2	.236	1	3	R331.32C-080M38CM	1.500	4.921	1160	0.8	2.87	19300	6	N331.1A-04
		4.000	.945	04	2	.236	1	4	R331.32C-101M51CM	2.000	5.512	1160	0.5	3.12	17100	8	N331.1A-04
.315	.394	3.150	.787	05	1 1/2	.315	1	3	R331.32C-080M38DM	1.500	4.921	1160	0.8	2.99	15000	6	N331.1A-05
		4.000	.945	05	2	.315	1	4	R331.32C-101M51DM	2.000	5.512	1160	0.8	4.13	13200	8	N331.1A-05
.394	.472	3.150	.787	08	1 1/2	.394	1	3	R331.32C-080M38EM	1.500	4.921	1160	0.8	3.04	18100	6	N331.1A-08
		4.000	.945	08	2	.394	1	4	R331.32C-101M51EM	2.000	5.512	1160	0.8	5.76	15900	8	N331.1A-08

		Комплектующие		
CW	DC"	Винт пластины	Клин	Винт клина
.236	3.150-4.000	5513 020-19	5431 105-07	5516 014-06
.315	3.150-4.000	5513 020-34	5431 105-06	5516 014-05
.394	3.150-4.000	5513 020-24	5431 105-01	269-832

Полный перечень комплектующих см. на www.sandvik.coromant.com



Трёхсторонние дисковые фрезы CoroMill® 331

Цилиндрический хвостовик – Внутренний подвод СОЖ

KAPR 90°

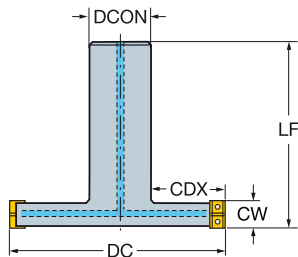
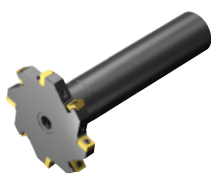

Метрическое исполнение

										Размеры, мм					
CW	DC		APMX	CNSC		Код заказа	DCON	LF				RPMX	CICT	MIID	
6.00	40	04	16	6.0	1	2	R331.35C-040A16CM060	16.0	120.00	80	0.8	0.19	29500	4	N331.1A-04
	50	04	20	6.0	1	3	R331.35C-050A20CM060	20.0	130.00	80	0.8	0.33	25000	6	N331.1A-04
	63	04	25	6.0	1	3	R331.35C-063A25CM060	25.0	140.00	80	0.8	0.58	22000	6	N331.1A-04
	80	04	32	6.0	1	4	R331.35C-080A32CM060	32.0	150.00	80	0.8	1.03	19000	8	N331.1A-04
8.00	40	05	16	8.0	1	2	R331.35C-040A16DM080	16.0	120.00	80	1.2	0.19	22300	4	N331.1A-05
	50	05	20	8.0	1	3	R331.35C-050A20DM080	20.0	130.00	80	1.2	0.34	19500	6	N331.1A-05
	63	05	25	8.0	1	3	R331.35C-063A25DM080	25.0	140.00	80	1.2	0.60	17000	6	N331.1A-05
	80	05	32	8.0	1	4	R331.35C-080A32DM080	32.0	150.00	80	1.2	1.06	15000	8	N331.1A-05
10.00	40	08	16	10.0	1	2	R331.35C-040A16EM100	16.0	120.00	80	1.2	0.20	27000	4	N331.1A-08
	50	08	20	10.0	1	3	R331.35C-050A20EM100	20.0	130.00	80	1.2	0.42	23500	6	N331.1A-08
	63	08	25	10.0	1	3	R331.35C-063A25EM100	25.0	140.00	80	1.2	0.62	21000	6	N331.1A-08
	80	08	32	10.0	1	4	R331.35C-080A32EM100	32.0	150.00	80	1.2	1.11	18000	8	N331.1A-08

		Комплекующие
CW	DC	Винт пластины
6.0	40.00-80.00	5513 020-19
8.0	40.00-80.00	5513 020-34
10.0	40.00-80.00	5513 020-24

Полный перечень комплекующих см. на www.sandvik.coromant.com



Трёхсторонние дисковые фрезы CoroMill® 331

Weldon — Внутренний подвод СОЖ

KAPR 90°

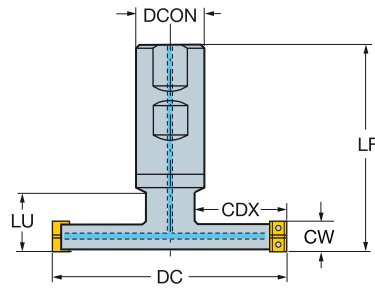
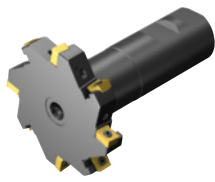

Дюймовое исполнение

										Размеры, дюйм							
CW	DC	CDX		CZC _{MS}	APMX	CNSC		Код заказа	DCON	LF	LU	PSI	FT/LBS	LBS	RPMX	CICT	MIID
.250	1.500	.409	04	1	.250	1	2	R331.35C-038M25CMA04	1.000	4.140	1.500	1160	0.5	0.69	30000	4	N331.1A-04
	2.000	.583	04	1	.250	1	3	R331.35C-051M25CMA04	1.000	4.140	1.500	1160	0.5	0.82	25000	6	N331.1A-04
	2.500	.732	04	1 1/4	.250	1	3	R331.35C-063M32CMA04	1.250	4.140	1.500	1160	0.5	1.32	22000	6	N331.1A-04
	3.000	.850	04	1 1/4	.250	1	4	R331.35C-076M32CMA04	1.250	4.140	1.500	1160	0.5	1.59	22000	8	N331.1A-04
.312	1.500	.409	04	1	.312	1	2	R331.35C-038M25DMA05	1.000	4.140	1.500	1160	0.8	0.70	30000	4	N331.1A-04
	2.000	.583	04	1	.312	1	3	R331.35C-051M25DMA05	1.000	4.140	1.500	1160	0.8	0.84	25000	6	N331.1A-04
	2.500	.732	04	1 1/4	.312	1	3	R331.35C-063M32DMA05	1.250	4.140	1.500	1160	0.8	1.37	22000	6	N331.1A-04
	3.000	.850	04	1 1/4	.312	1	4	R331.35C-076M32DMA05	1.250	4.140	1.500	1160	0.8	1.66	19500	8	N331.1A-04
.375	1.500	.409	05	1	.375	1	2	R331.35C-038M25EMA06	1.000	4.140	1.500	1160	0.8	0.71	23500	4	N331.1A-05
	2.000	.583	05	1	.375	1	3	R331.35C-051M25EMA06	1.000	4.140	1.500	1160	0.8	0.85	19500	6	N331.1A-05
	2.500	.732	05	1 1/4	.375	1	3	R331.35C-063M32EMA06	1.250	4.140	1.500	1160	0.8	1.40	17000	6	N331.1A-05
	3.000	.850	05	1 1/4	.375	1	4	R331.35C-076M32EMA06	1.250	4.140	1.500	1160	0.8	1.72	15000	8	N331.1A-05
.500	1.500	.409	08	1	.500	1	2	R331.35C-038M25EMA08	1.000	4.140	1.500	1160	0.8	0.73	28000	4	N331.1A-08
	2.000	.583	08	1	.500	1	3	R331.35C-051M25EMA08	1.000	4.140	1.500	1160	0.8	0.90	23500	6	N331.1A-08
	2.500	.732	08	1 1/4	.500	1	3	R331.35C-063M32EMA08	1.250	4.140	1.500	1160	0.8	1.50	20500	6	N331.1A-08
	3.000	.850	08	1 1/4	.500	1	4	R331.35C-076M32EMA08	1.250	4.140	1.500	1160	0.8	1.85	18500	8	N331.1A-08

		Комплекующие
CW	DC"	Винт пластины
.250	1.500-2.500	5513 020-19
.312	1.500-3.000	5513 020-19
.375	1.500-3.000	5513 020-34
.500	1.500-3.000	5513 020-24

Полный перечень комплекующих см. на www.sandvik.coromant.com



C23



I2



I7

Трёхсторонние дисковые фрезы CoroMill® 331

Отверстие со шпоночным пазом – Внутренний подвод СОЖ

KAPR 90°

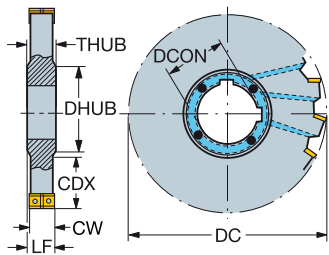

Метрическое исполнение

		Размеры, мм																
CW	DC		CZC _{MS}	APMX	CNSC		Код заказа	DCON	LF	DRVCT	DHUB	THUB				RPMX	CICT	MID
6.00	100	04	32	6.0	4	5	N331.35C-100S32CM060	32.0	7.00	2	47.0	8.0	80	0.8	0.21	17000	10	N331.1A-04
8.00	100	05	32	8.0	4	5	N331.35C-100S32DM080	32.0	9.00	2	47.0	10.0	80	1.2	0.28	13000	10	N331.1A-05
	125	05	40	8.0	4	6	N331.35C-125S40DM080	40.0	9.00	2	55.0	10.0	80	1.2	0.47	15000	12	N331.1A-05
10.00	125	08	40	10.0	4	6	N331.35C-125S40EM100	40.0	11.00	2	55.0	12.0	80	1.2	0.61	11500	12	N331.1A-08

			Комплекующие
CW	DC		Винт пластины
6.0	100.00		5513 020-19
8.0	100.00-125.00		5513 020-34
10.0	125.00		5513 020-24

Полный перечень комплекующих см. на www.sandvik.coromant.com



Пластины для дисковых фрез CoroMill® 331

KRINS 90°

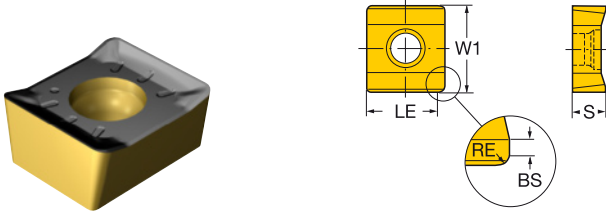

	RE	Код заказа	P		M				K			N	S		H	Размеры, мм, дюйм																													
			1040	1130	2040	3040	4330	4340	1040	1130	2040	4340	S30T	1020	3040	4330	4340	1130	1130	2040	S30T	1130	3040	W1	LE	S	BS																		
Делая	L30	04 0.50 .020	N331.1A-043505E-L30															★	☆	☆	☆	☆	☆	☆	☆	☆	☆	☆	☆	9.5	4.6	3.49	0.4												
	L50	04 0.50 .020	☆	★	☆			★	☆	☆	☆							☆	☆	★										9.5	4.6	3.49	0.4												
	PL	04 0.50 .020				★	☆				☆			☆	☆																	9.5	4.6	3.50	0.4										
	L30	05 0.80 .031	N331.1A-054508E-L30															★	☆	☆						☆	★									9.5	5.7	4.49	1.2						
	L50	05 0.80 .031	☆	★	☆				★	☆	☆	☆						☆	☆	★												9.5	5.7	4.49	1.2										
	PL	05 0.80 .031				★	☆				☆			☆	☆																		9.5	5.7	4.50	1.2									
	L30	08 0.80 .031	N331.1A-084508E-L30															★	☆	☆						☆	★										9.5	7.7	4.49	1.2					
	L50	08 0.80 .031	☆	★	☆				★	☆	☆	☆						☆	☆	★														9.5	7.7	4.49	1.2								
	PL	08 0.80 .031				★	☆				☆			☆	☆																				9.5	7.7	4.50	1.2							
	KL	08 2.00 .079	N331.1A-08 45 20E-KL																		★																		9.5	6.5	4.50	1.2			
	L30	11 0.80 .031	N331.1A-115008E-L30															★	☆	☆						☆	★													11.5	10.7	4.99	1.2		
	L50	11 0.80 .031	☆	★	☆				★	☆	☆	☆						☆	☆	★																11.5	10.7	4.99	1.2						
	PL	11 0.80 .031				★	☆				☆			☆	☆																						11.5	10.7	5.00	1.2					
	KL	11 2.00 .079	N331.1A-11 50 20H-KL																		★																					11.5	9.5	5.00	1.2
	L30	14 0.80 .031	N331.1A-145008E-L30															★	☆	☆						☆	★															11.5	13.7	4.98	1.2
	L50	14 0.80 .031	☆	★	☆				★	☆	☆	☆						☆	☆	★																		11.5	13.7	4.98	1.2				
	PL	14 0.80 .031				★	☆				☆			☆	☆																							11.5	13.7	5.00	1.2				
																																							4.53	.539	.195	.047			



C12



C36



I2



Пластины для дисковых фрез CoroMill® 331

KRINS 90°

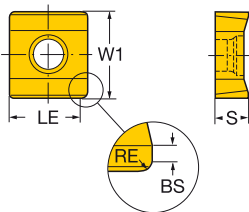
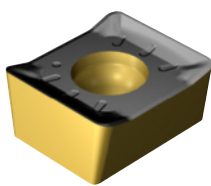

Получистовая обработка	RE	Код заказа	P		M				K		N	S		H		Размеры, мм, дюйм													
			1040	1130	2040	3040	4330	4340	1040	1130	2040	4340	S30T	1020	3040	4330	4340	1130	1130	2040	S30T	1130	3040	W1	LE	S	BS		
						★											☆												
M30	04 0.50 .020	N331.1A-043505E-M30				★									☆										9.5	4.6	3.50	0.4	
PM	04 0.50 .020	N331.1A-04 35 05M-PM				★ ☆			☆						☆ ☆											9.5	4.6	3.50	0.4
M30	05 0.80 .031	N331.1A-054508E-M30				★									☆											9.5	5.7	4.50	1.2
PM	05 0.80 .031	N331.1A-05 45 08H-PM				★									☆											9.5	5.7	4.45	1.2
PM	08 0.80 .031	N331.1A-05 45 08M-PM				★ ☆			☆						☆ ☆											9.5	5.7	4.45	1.2
M30	08 0.80 .031	N331.1A-084508E-M30				★									☆											9.5	7.7	4.50	1.2
PM	08 0.80 .031	N331.1A-08 45 08H-PM				★									☆											9.5	7.7	4.45	1.2
PM	2.00 .079	N331.1A-08 45 20H-PM	★			☆			☆						☆ ☆								☆			9.5	6.5	4.45	1.2
KM	08 2.00 .079	N331.1A-08 45 20E-KM				☆					★ ☆												☆			9.5	6.5	4.45	1.2
PM	08 0.80 .031	N331.1A-08 45 08M-PM				★ ☆			☆						☆ ☆											9.5	7.7	4.45	1.2
M30	11 0.80 .031	N331.1A-115008E-M30				★									☆											11.5	10.7	5.00	1.2
PM	11 0.80 .031	N331.1A-11 50 08H-PM				★									☆											11.5	10.7	4.95	1.2
PM	2.00 .079	N331.1A-11 50 20H-PM	★			☆			☆						☆ ☆								☆			11.5	9.5	4.95	1.2
KM	11 2.00 .079	N331.1A-11 50 20E-KM				☆					★ ☆												☆			11.5	9.5	4.95	1.2
PM	11 0.80 .031	N331.1A-11 50 08M-PM				★ ☆			☆						☆ ☆											11.5	10.7	4.95	1.2
M30	14 0.80 .031	N331.1A-145008E-M30				★									☆											11.5	13.7	5.00	1.2
PM	14 0.80 .031	N331.1A-14 50 08H-PM				★									☆											11.5	13.7	4.95	1.2
PM	0.80 .031	N331.1A-14 50 08M-PM				★ ☆			☆						☆ ☆											11.5	13.7	4.95	1.2

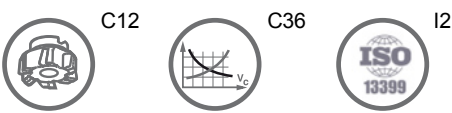

RUS

Пластины для дисковых фрез CoroMill® 331

KRINS 90°

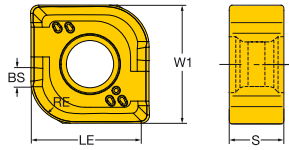
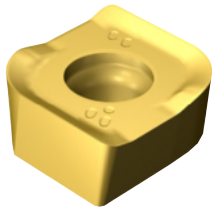

	SSC	RE	Код заказа	P				M			K	N	S		H	Размеры, мм, дюйм									
				1040	1130	2040	3040	4330	1040	1130	2040	S30T	1020	3040	4330	1130	1130	2040	S30T	1130	3040	W1	LE	S	BS
Леткая	L50	11	3.05	R/L331.1A-115030E-L50	☆		☆		★							☆	★				11.5	10.7	5.00	1.3	
			.120																		.453	.421	.197	.051	
		4.00		R/L331.1A-115040E-L50	☆		☆		★								☆	★			11.5	10.7	5.00	1.4	
			.157																		.453	.421	.197	.055	
		4.83		R/L331.1A-115048E-L50	☆		☆		★									☆	★			11.5	10.7	5.00	1.5
			.190																		.453	.421	.197	.059	
Полулистовая обработка	WM	08	4.00	R/L331.1A-08 45 40H-WM	★		☆	☆			★	☆	☆	☆					☆	☆	9.5	7.7	4.45	1.4	
			.157																		.374	.303	.175	.055	
	M30	11	1.52	R/L331.1A-115015E-M30	★		☆	☆			★	☆	☆								11.5	10.7	5.00	1.2	
			.060																		.453	.421	.197	.047	
		2.29		R/L331.1A-115023E-M30	★		☆	☆			★	☆	☆								11.5	10.7	5.00	1.2	
			.090																		.453	.421	.197	.047	
	WM	3.05		R/L331.1A-115030E-M30	★		☆	☆			★	☆	☆								11.5	10.7	5.00	1.3	
			.120																		.453	.421	.197	.051	
		11	4.00	R/L331.1A-11 50 40H-WM	★		☆	☆			★	☆	☆	☆						☆	☆	11.5	10.7	4.95	1.4
			.157																		.453	.421	.195	.055	
WM	14	4.00	R/L331.1A-14 50 40H-WM	★		☆	☆			★	☆	☆	☆						☆	☆	11.5	13.7	4.95	1.4	
		.157																		.453	.539	.195	.055		

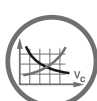

C36



I2

Пластины для дисковых фрез CoroMill® 331

Корпуса фрезы для радиусных режущих пластин доступны по программе Tailor Made

KRINS 90°

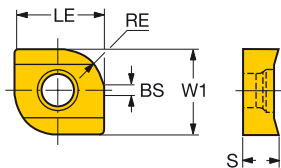
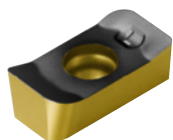

C

		Размеры, мм, дюйм											
		P	M	K	S								
		4340	4340	4340	S30T	W1	LE	S	BS				
		RE	Код заказа	☆	☆	☆	☆						
Легкая	WL	08 1.52	R/L331.1A-08 45 15H-WL	☆	☆	☆	9.5	7.7	4.50	1.2			
		.060					.374	.303	.177	.047			
		2.29	R/L331.1A-08 45 23H-WL		☆		☆	9.5	7.7	4.50	1.2		
		.090					.374	.303	.177	.047			
		11 1.52	R/L331.1A-11 50 15H-WL		☆		☆	11.5	10.7	5.00	1.2		
		.060					.453	.421	.197	.047			
		2.29	R/L331.1A-11 50 23H-WL		☆		☆	11.5	10.7	5.00	1.2		
		.090					.453	.421	.197	.047			
		14 3.05	R/L331.1A-14 50 30H-WL	☆	☆	☆	☆	11.5	13.7	5.00	1.3		
		.120						.453	.539	.197	.051		
		4.83	R/L331.1A-14 50 48H-WL	☆	☆	☆	☆	11.5	13.7	5.00	1.5		
		.190						.453	.539	.197	.059		
6.35	R/L331.1A-14 50 63H-WL	☆	☆	☆	☆	11.5	13.7	5.00	1.6				
.250						.453	.539	.197	.063				

E

Ограничения при использовании режущих пластин с большим радиусом при вершине

Обработка в полный паз

Размер пластины	Расчётное значение CW
04	$CW = RE + 4.6$
05	$CW = RE + 6$
08	$CW = RE + 8$
11	$CW = RE + 11$

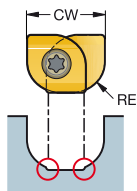

F

G

H

I

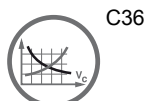

Пластины для дисковых фрез CoroMill® 331

KRINS 88°

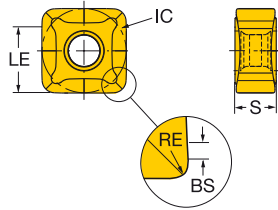
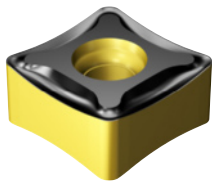

	RE	Код заказа	Размеры, мм, дюйм				IC	LE	S	BS	
			P	M	K						
Полушаровая обработка PM	13	0.80	N331.1D-136508E-PM	★	☆	☆	☆	13.4	11.4	6.55	1.2
	.031							.528	.449	.258	.047
	2.00		N331.1D-136520E-PM	★	☆	☆	☆	13.4	10.2	6.55	1.2
	.079							.528	.402	.258	.047
	0.80		N331.1D-136508M-PM	★		☆		13.4	11.4	6.55	1.2
	.031							.528	.449	.258	.047

Эти двусторонние режущие пластины требуют применения дополнительных кассет, поставляемых по запросу. Подробную информацию см. в каталоге "Вращающиеся инструменты".

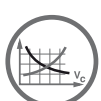

C36



I2

Пластины CoroMill® QD для обработки канавок

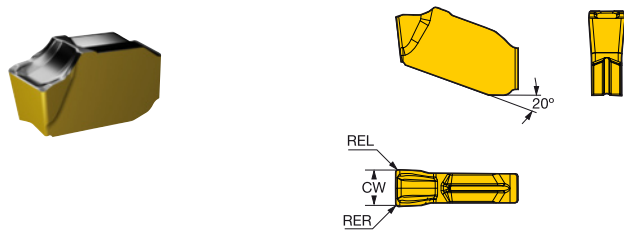

SSC	CW	REL	RER	Код заказа	Размеры, мм, дюйм			AN	CWTOLL	CWTOLU	
					P	M	K				
Легкая	E	2.00	0.20	0.20	QD-NE-0200-020E-PL	★	☆	☆	7°	0.005	0.055
	F	2.39	0.20	0.20	QD-NF-0239-020E-PL	★	☆	☆	7°	0.005	0.055
	G	3.00	0.20	0.20	QD-NG-0300-020E-PL	★	☆	☆	7°	0.005	0.055
	H	4.00	0.25	0.25	QD-NH-0400-025E-PL	★	☆	☆	7°	0.005	0.055
	J	4.76	0.30	0.30	QD-NJ-0476-030E-PL	★	☆	☆	7°	0.005	0.055
	K	6.00	0.35	0.35	QD-NK-0600-035E-PL	★	☆	☆	7°	0.005	0.055
Полуцифровая обработка	E	2.00	0.20	0.20	QD-NE-0200-020E-PM	★	☆	☆	7°	0.005	0.055
	F	2.39	0.20	0.20	QD-NF-0239-020E-PM	★	☆	☆	7°	0.005	0.055
	G	3.00	0.20	0.20	QD-NG-0300-020E-PM	★	☆	☆	7°	0.005	0.055
	H	4.00	0.25	0.25	QD-NH-0400-025E-PM	★	☆	☆	7°	0.005	0.055
	J	4.76	0.30	0.30	QD-NJ-0476-030E-PM	★	☆	☆	7°	0.005	0.055
	K	6.00	0.35	0.35	QD-NK-0600-035E-PM	★	☆	☆	7°	0.005	0.055
E	2.00	0.20	0.20	QD-NE-0200-020M-PM	★	☆	☆	7°	0.005	0.105	
F	2.39	0.20	0.20	QD-NF-0239-020M-PM	★	☆	☆	7°	0.005	0.105	
G	3.00	0.20	0.20	QD-NG-0300-020M-PM	★	☆	☆	7°	0.005	0.105	
H	4.00	0.25	0.25	QD-NH-0400-025M-PM	★	☆	☆	7°	0.005	0.105	
J	4.76	0.30	0.30	QD-NJ-0476-030M-PM	★	☆	☆	7°	0.005	0.105	
K	6.00	0.35	0.35	QD-NK-0600-035M-PM	★	☆	☆	7°	0.005	0.105	

SSC = Должен соответствовать индексу SSC инструмента.

N = Нейтральное исполнение



Пластины CoroMill® QD для обработки канавок

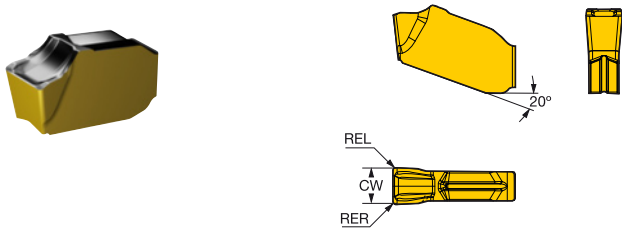

		SSC	CW	REL	RER	Код заказа	Р	М	К	Размеры, мм, дюйм		
							4340	4340	4340	AN	CWTOLL	CWTOLU
Получистовая обработка	K	6.00	0.35	0.35		QD-NK-0600-035E-PM	★	☆	☆	7°	0.005	0.055
		.236	.014	.014							.0002	.0022
		6.00	0.35	0.35		QD-NK-0600-035M-PM	★	☆	☆	7°	0.005	0.105
		.236	.014	.014							.0002	.0041
		6.35	0.35	0.35		QD-NK-0635-035E-PM	★	☆	☆	7°	0.005	0.055
		.250	.014	.014							.0002	.0022
Тяжелая		6.35	0.35	0.35		QD-NK-0635-035M-PM	★	☆	☆	7°	0.005	0.105
		.250	.014	.014							.0002	.0041
	E	2.00	0.35	0.35		QD-NE-0200-035M-PH	★	☆	☆	7°	0.005	0.105
		.079	.014	.014							.0002	.0041
	F	2.39	0.35	0.35		QD-NF-0239-035M-PH	★	☆	☆	7°	0.005	0.105
		.094	.014	.014							.0002	.0041
		2.50	0.35	0.35		QD-NF-0250-035M-PH	★	☆	☆	7°	0.005	0.105
		.098	.014	.014							.0002	.0041
	G	3.00	0.35	0.35		QD-NG-0300-035M-PH	★	☆	☆	7°	0.005	0.105
		.118	.014	.014							.0002	.0041
		3.18	0.35	0.35		QD-NG-0318-035M-PH	★	☆	☆	7°	0.005	0.105
		.125	.014	.014							.0002	.0041
	H	4.00	0.40	0.40		QD-NH-0400-040M-PH	★	☆	☆	7°	0.005	0.105
		.157	.016	.016							.0002	.0041
	J	4.76	0.45	0.45		QD-NJ-0476-045M-PH	★	☆	☆	7°	0.005	0.105
		.187	.018	.018							.0002	.0041
		5.00	0.45	0.45		QD-NJ-0500-045M-PH	★	☆	☆	7°	0.005	0.105
		.197	.018	.018							.0002	.0041
K	6.00	0.50	0.50		QD-NK-0600-050M-PH	★	☆	☆	7°	0.005	0.105	
	.236	.020	.020							.0002	.0041	
	6.35	0.50	0.50		QD-NK-0635-050M-PH	★	☆	☆	7°	0.005	0.105	
	.250	.020	.020							.0002	.0041	

SSC = Должен соответствовать индексу SSC инструмента.

N = Нейтральное исполнение



C36



I2

Пластины для фрез CoroMill® 200

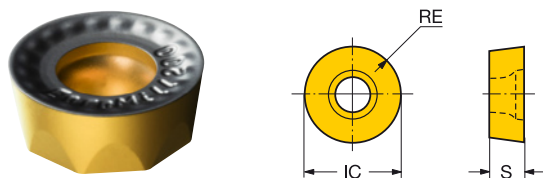

Метрическое исполнение

		RE	Код заказа	Размеры, мм, дюйм				
				P	M	K	IC S	
Получистовая обработка	PM	10 .394 5.00	RCKT 10 T3 M0-PM	★	☆	☆	☆	10.0 3.97
		12 .472 6.00	RCKT 12 04 M0-PM	★	☆	☆	☆	12.0 4.76
		16 .630 8.00	RCKT 16 06 M0-PM	★	☆	☆	☆	16.0 6.35
		20 .787 10.00	RCKT 20 06 M0-PM	★	☆	☆	☆	20.0 6.35
Тяжелая	PH	10 .394 5.00	RCKT 10 T3 M0-PH	★	☆	☆	☆	10.0 3.97
		12 .472 6.00	RCKT 12 04 M0-PH	★	☆	☆	☆	12.0 4.76
		16 .630 8.00	RCKT 16 06 M0-PH	★	☆	☆	☆	16.0 6.35
		20 .787 10.00	RCKT 20 06 M0-PH	★	☆	☆	☆	20.0 6.35

Дюймовое исполнение

		RE	Код заказа	Размеры, мм, дюйм				
				P	M	K	IC S	
Получистовая обработка	PM	09 3/8 4.76	RCKT 09 T3 00-PM	★		☆	☆	9.5 3.97
		13 1/2 6.35	RCKT 13 04 00-PM	★	☆	☆	☆	12.7 4.76
		19 3/4 9.53	RCKT 19 06 00-PM	★	☆	☆	☆	19.1 6.35
Тяжелая	PH	09 3/8 4.76	RCKT 09 T3 00-PH	★	☆	☆	☆	9.5 3.97
		13 1/2 6.35	RCKT 13 04 00-PH	★	☆	☆	☆	12.7 4.76
		19 3/4 9.53	RCKT 19 06 00-PH	★	☆	☆	☆	19.1 6.35

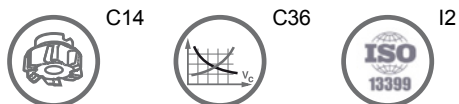

Пластины для фрез CoroMill® 300

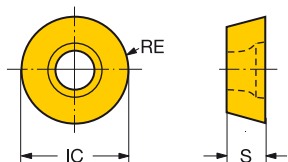
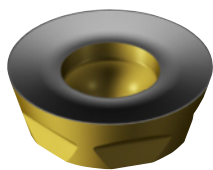

Метрическое исполнение

		Код заказа	P		M		K		Размеры, мм, дюйм	
			4330	4340	4330	4340	IC	S		
Легкая	PL	12 6.00 R300-1240E-PL	★	☆	☆	☆	12.0	3.97		
		.236				.472	.156			
Получистовая обработка	PM	08 4.00 R300-0828E-PM	★	☆	☆	☆	8.0	2.78		
		.157				.315	.109			
		4.00 R300-0828M-PM	★	☆	☆	☆	8.0	2.78		
		.157				.315	.109			
		10 5.00 R300-1032E-PM	★	☆	☆	☆	10.0	3.18		
		.197				.394	.125			
		5.00 R300-1032M-PM	★	☆	☆	☆	10.0	3.18		
		.197				.394	.125			
		12 6.00 R300-1240E-PM	★	☆	☆	☆	12.0	3.97		
		.236				.472	.156			
		6.00 R300-1240M-PM	★	☆	☆	☆	12.0	3.97		
		.236				.472	.156			
		16 8.00 R300-1648E-PM	★	☆	☆	☆	16.0	4.76		
		.315				.630	.188			
8.00 R300-1648M-PM	★	☆	☆	☆	16.0	4.76				
.315				.630	.188					
20 10.00 R300-2060M-PM	★	☆	☆	☆	20.0	6.48				
.394				.787	.255					
Тяжелая	PH	08 4.00 R300-0828M-PH	★	☆	☆	☆	8.0	2.78		
		.157				.315	.109			
		10 5.00 R300-1032M-PH	★	☆	☆	☆	10.0	3.18		
		.197				.394	.125			
		12 6.00 R300-1240M-PH	★	☆	☆	☆	12.0	3.97		
		.236				.472	.156			
16 8.00 R300-1648M-PH	★	☆	☆	☆	16.0	4.76				
.315				.630	.188					
20 10.00 R300-2060M-PH	★	☆	☆	☆	20.0	6.48				
.394				.787	.255					

Дюймовое исполнение

		Код заказа	P		M		K		Размеры, мм, дюйм	
			4330	4340	4330	4340	IC	S		
Получистовая обработка	PM	07 20 3.50 R300-0720E-PM	★	☆	☆	☆	7.0	1.99		
		.138				.276	.078			
		07 24 3.50 R300-0724E-PM	★	☆	☆	☆	7.0	2.38		
		.138				.276	.094			
		05 2.50 R300-0517E-PM	★	☆	☆	☆	5.0	1.70		
		.098				.197	.067			
13 6.35 R300-1340M-PM	★	☆	☆	☆	12.7	3.97				
.250				.500	.156					
25 12.70 R300-2570M-PM	★	☆	☆	☆	25.4	7.94				
.500				1.000	.313					
Тяжелая	PH	09 4.76 R300-0932M-PH	★	☆	☆	☆	9.5	3.18		
		.188				.375	.125			
		13 6.35 R300-1340M-PH	★	☆	☆	☆	12.7	3.97		
.250				.500	.156					
25 12.70 R300-2570M-PH	★	☆	☆	☆	25.4	7.94				
.500				1.000	.313					



C36



I2



Пластины для фрез CoroMill® 216 со сферическим концом

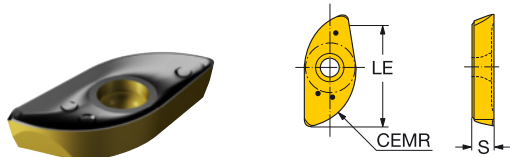

Метрическое исполнение

Получистовая обработка	CEMR	Код заказа	Размеры, мм, дюйм					
			P	M	K			
М-М	12	6.0	R216-12 02 M-M	4340	4340	4340	LE	S
		.236		★	☆	☆	10.8	2.38
	16	8.0	R216-16 03 M-M	★	☆	☆	.425	.094
		.315					.567	.125
	20	10.0	R216-20 T3 M-M	★	☆	☆	17.9	3.97
		.394					.705	.156
	25	12.5	R216-25 04 M-M	★	☆	☆	.878	.188
		.492					26.9	6.35
	30	15.0	R216-30 06 M-M	★	☆	☆	1.059	.250
		.591					28.6	6.35
	32	16.0	R216-32 06 M-M	★	☆	☆	1.126	.250
		.630					36.5	7.94
40	20.0	R216-40 07 M-M	★	☆	☆	1.437	.313	
	.787					44.6	7.94	
50	25.0	R216-50 07 M-M	★	☆	☆	1.756	.313	
	.984							

Дюймовое исполнение

Получистовая обработка	CEMR	Код заказа	Размеры, мм, дюйм					
			P	M	K			
М-М	12	1/2 6.4	RA216-13 02 M-M	4340	4340	4340	LE	S
		.250		★	☆	☆	11.2	2.38
	15	5/8 7.9	RA216-16 03 M-M	★	☆	☆	.444	.094
		.313					.559	.125
	19	3/4 9.5	RA216-19 T3 M-M	★	☆	☆	.669	.156
		.375					22.6	4.76
25	1 12.7	RA216-25 04 M-M	★	☆	☆	.893	.188	
	.500							

Защитная пластина

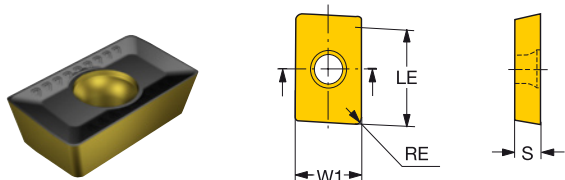

Получистовая обработка	RE	Код заказа	Размеры, мм, дюйм						
			P	M	K				
WHX	16	0.80	APMT 16 04 08-M	4340	4340	4340	W1	LE	S
		.031		★	☆	☆	9.2	16.0	4.76
							.364	.630	.188

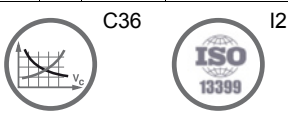

Керамические концевые фрезы CoroMill® Plura для высокоскоростной черновой обработки

Для обработки сплавов на основе никеля

Оптимизированные решения

FHA 35°
BSG COROMANT
TDCD h9
TDCDCON h6

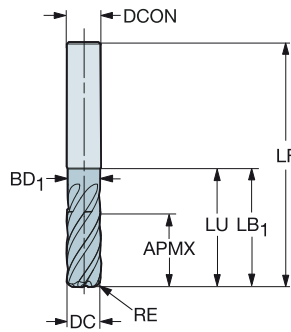
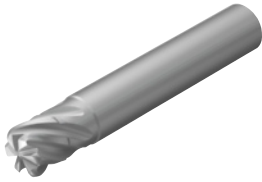

Метрическое исполнение

							s	Размеры, мм			
DC	CZC _{MS}	APMX	RE	LU	ZEPF	Код заказа	6060	DCON	LF	DN	LB ₁
10.0	10	7.5	2.00	15.0	6	2F210-1000-200-SC	★	10.0	60.0	9.5	15.0
12.0	12	9.0	2.00	18.0	6	2F210-1200-200-SC	★	12.0	65.0	11.4	18.0

FHA 38°
TDCD h9
TDCDCON h6

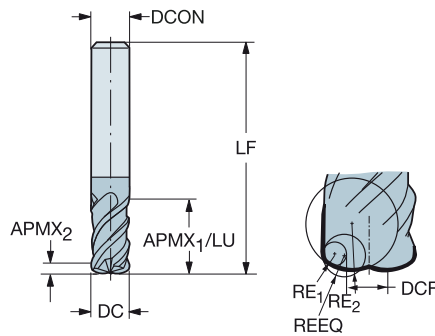

Метрическое исполнение

								s	Размеры, мм						
DC	CZC _{MS}	APMX ₁	APMX ₂	RE ₁	RE ₂	LU	ZEPF	Код заказа	6060	DCON	DCF	LF	DN	REEQ	RPMX
10.0	10	7.5	0.7	1.5	5.0	15.0	4	2H310-1000-150-SC	★	10.0	3.4	60.0	9.5	1.99	35000
12.0	12	9.0	0.8	1.5	6.0	18.0	4	2H310-1200-150-SC	★	12.0	4.5	65.0	11.4	2.10	35000

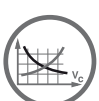

C44



I2

Напаянные керамические головки CoroMill® 316 для высокоскоростной черновой обработки

Для обработки сплавов на основе никеля

Оптимизированные решения

FHA 35°
BSG COROMANT
TCDC h9

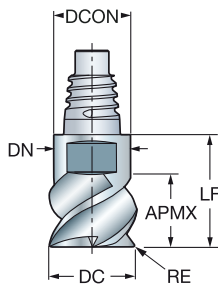

Метрическое исполнение

							s	Размеры, мм		
DC	CZC _{MS}	APMX	RE	LU	ZFPP	Код заказа	6093	DCON	LF	DN
10.0	E10	7.0	2.00	7.0	6	316-10FM635-10020D	★	9.7	15.9	9.7
12.0	E12	7.0	2.00	7.0	6	316-12FM635-12020D	★	11.7	18.5	11.7

FHA 38°
BSG COROMANT
TCDC h9

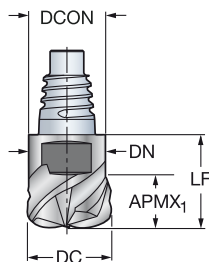

Метрическое исполнение

							s	Размеры, мм						
DC	CZC _{MS}	APMX ₁	APMX ₂	RE ₁	RE ₂	ZFPP	Код заказа	6093	DCON	DCF	LF	DN	REEQ	RPMX
10.0	E10	7.0	0.7	1.5	5.0	4	316-10HM438-10015D	★	9.7	3.4	15.9	9.7	1.99	35000
12.0	E12	7.0	0.8	1.5	6.0	4	316-12HM438-12015D	★	11.7	4.5	18.5	11.7	2.10	35000

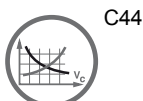

Твердосплавные головки CoroMill® 316 для высокопроизводительного фрезерования уступов

Для обработки сплавов на основе титана

Оптимизированные решения

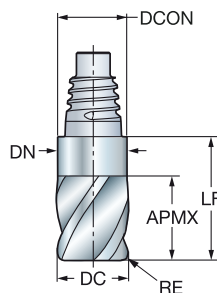
FHA
BSG
TCDC42°
COROMANT
h10

Метрическое исполнение

						s	Размеры, мм		
						1745	DCON	LF	DN
DC	CZC _{MIS}	APMX	RE	ZEFP	Код заказа				
10.0	E10	15.0	0.50	6	316-10FL642-10005L	★	9.7	23.3	9.7
	E10	15.0	1.00	6	316-10FL642-10010L	★	9.7	23.3	9.7
	E10	15.0	2.00	6	316-10FL642-10020L	★	9.7	23.3	9.7
12.0	E12	18.0	0.50	6	316-12FL642-12005L	★	11.7	27.4	11.7
	E12	18.0	1.00	6	316-12FL642-12010L	★	11.7	27.4	11.7
	E12	18.0	2.00	6	316-12FL642-12020L	★	11.7	27.4	11.7
16.0	E12	18.0	3.00	6	316-12FL642-12030L	★	11.7	27.4	11.7
	E16	24.0	0.50	6	316-16FL642-16005L	★	15.5	35.6	15.5
	E16	24.0	1.00	6	316-16FL642-16010L	★	15.5	35.6	15.5
20.0	E16	24.0	2.00	6	316-16FL642-16020L	★	15.5	35.6	15.5
	E16	24.0	3.00	6	316-16FL642-16030L	★	15.5	35.6	15.5
	E16	24.0	4.00	6	316-16FL642-16040L	★	15.5	35.6	15.5
	E20	30.0	1.00	6	316-20FL642-20010L	★	19.3	41.7	19.3
	E20	30.0	2.00	6	316-20FL642-20020L	★	19.3	41.7	19.3
25.0	E20	30.0	3.00	6	316-20FL642-20030L	★	19.3	41.7	19.3
	E20	30.0	4.00	6	316-20FL642-20040L	★	19.3	41.7	19.3
	E25	37.5	1.00	6	316-25FL642-25010L	★	24.2	51.0	24.2
	E25	37.5	2.00	6	316-25FL642-25020L	★	24.2	51.0	24.2
	E25	37.5	3.00	6	316-25FL642-25030L	★	24.2	51.0	24.2

Дюймовое исполнение

						s	Размеры, дюйм		
						1745	DCON	LF	DN
DC	CZC _{MIS}	APMX	RE	ZEFP	Код заказа				
.375	E10	.563	.030	6	A316-10FL642-03708L	★	.364	.890	.362
	E10	.563	.060	6	A316-10FL642-03715L	★	.364	.890	.362
.500	E12	.750	.030	6	A316-12FL642-05008L	★	.484	1.122	.500
	E12	.750	.060	6	A316-12FL642-05015L	★	.484	1.122	.500
	E12	.750	.090	6	A316-12FL642-05023L	★	.484	1.122	.500
	E12	.750	.120	6	A316-12FL642-05031L	★	.484	1.122	.500
.625	E16	.937	.030	6	A316-16FL642-06208L	★	.610	1.402	.610
	E16	.937	.060	6	A316-16FL642-06215L	★	.610	1.402	.610
	E16	.937	.090	6	A316-16FL642-06223L	★	.610	1.402	.610
	E16	.937	.120	6	A316-16FL642-06231L	★	.610	1.402	.610
.750	E20	1.125	.030	6	A316-20FL642-07508L	★	.728	1.587	.728
	E20	1.125	.060	6	A316-20FL642-07515L	★	.728	1.587	.728
	E20	1.125	.090	6	A316-20FL642-07523L	★	.728	1.587	.728
	E20	1.125	.120	6	A316-20FL642-07531L	★	.728	1.587	.728
1.000	E25	1.500	.030	6	A316-25FL642-10008L	★	.965	2.032	.965
	E25	1.500	.060	6	A316-25FL642-10015L	★	.965	2.032	.965
	E25	1.500	.090	6	A316-25FL642-10023L	★	.965	2.032	.965
	E25	1.500	.120	6	A316-25FL642-10031L	★	.965	2.032	.965



C44



I2

Фрезерование с большой шириной контакта, метрические значения

ISO P	Код MC	Код CMC	Обрабатываемый материал	Удельная сила резания K_{c1} Н/мм ²	Твердость по Бринеллю НВ	мс	GC4330	GC4340	GC1130	
							Мак толщина стружки h_{max} , мм			
							0.1-0.2-0.3	0.1-0.2-0.3	0.05-0.1-0.2	
Скорость резания, v_c , м/мин										
P1.1.Z.AN	01.1		Сталь Нелегированная C = 0.1-0.25%	1500	125	0.25	490-405-330	340-280-230	375-340-280	
P1.2.Z.AN	01.2		C = 0.25-0.55%	1600	150	0.25	360-291-245	305-250-205	335-305-250	
P1.3.Z.AN	01.3		C = 0.55-0.80%	1700	170	0.25	340-280-230	290-235-195	320-290-235	
P1.3.Z.AN	01.4			1800	210	0.25	295-245-200	250-205-170	275-250-205	
P1.3.Z.HT	01.5			2000	300	0.25	220-180-150	185-155-125	205-185-155	
P2.1.Z.AN	02.1		Низколегированная (легирующих эл. ≤ 5%) Незакаленная	1700	175	0.25	280-230-190	240-195-160	265-240-195	
P2.5.Z.HT	02.2		Закаленная и отпущенная	1900	300	0.25	185-150-125	155-130-105	170-155-130	
P3.0.Z.AN	03.11		Высоколегированная (легирующих эл. > 5%) Отожженная	1950	200	0.25	195-160-130	165-135-110	180-165-135	
P3.1.Z.AN	03.13		Инструментальная сталь	2150	200	0.25	160-130-110	135-110-90	150-135-110	
P3.0.Z.HT	03.21			2900	300	0.25	140-115-995	120-100-80	130-120-100	
P3.0.Z.HT	03.22			3100	380	0.25	85-70-60	75-60-50	80-75-60	
P1.5.C.UT	06.1		Сталь (Отливки) Нелегированная	1400	150	0.25	260-215-175	220-180-150	245-220-180	
P2.6.C.UT	06.2		Низколегированная (легирующих эл. ≤ 5%)	1600	200	0.25	205-170-140	175-145-120	195-175-145	
P3.0.C.UT	06.3		Высоколегированная (легирующих эл. > 5%)	1950	200	0.25	150-125-100	130-105-85	140-130-105	
ISO M	Код MC	Код CMC	Обрабатываемый материал	Удельная сила резания K_{c1} Н/мм ²	Твердость по Бринеллю НВ	мс	GC1040	GC2040	GC4340	GC1130
							Мак толщина стружки h_{max} , мм			
							0.05-0.15-0.25	0.1-0.2-0.3	0.1-0.2-0.4	0.05-0.1-0.2
Скорость резания, v_c , м/мин										
P5.0.Z.AN	05.11		Нержавеющая сталь (Прутки) Ферритная, мартенситная Незакаленная	1800	200	0.21	185-140-105	240-190-155	210-170-110	255-225-180
P5.0.Z.PH	05.12		Дисперсионно-твердеющая	2850	330	0.21	130-100-70	165-130-105	140-110-70	180-160-130
P5.0.Z.HT	05.13		Закаленная	2350	330	0.21	135-100-75	175-140-110	160-125-80	185-165-135
M1.0.Z.AQ	05.21		Аустенитная Незакаленная	1950	200	0.21	180-135-100	200-160-130	185-150-95	250-225-180
M1.0.Z.PH	05.22		Дисперсионно-твердеющая	2850	330	0.21	125-95-70	160-125-100	135-105-70	170-155-125
M2.0.Z.AQ	05.23		Сверхаустенитная	2250	200		125-90-70	-	-	-
M3.1.Z.AQ	05.51		Аустенитно-ферритная (Дуплекс) Несвариваемая ≥ 0.05%С	2000	230	0.21	150-115-85	170-135-105	170-135-85	205-185-145
M3.2.Z.AQ	05.52		Свариваемая < 0.05%С	2450	260	0.21	125-95-70	135-110-85	135-110-70	175-155-125
P5.0.C.UT	15.11		Нержавеющая сталь (Отливки) Ферритная, мартенситная Незакаленная	1700	200	0.25	165-125-90	210-170-135	185-150-95	225-200-160
P5.0.C.PH	15.12		Дисперсионно-твердеющая	2450	330	0.25	115-85-65	145-115-90	120-100-65	155-140-115
P5.0.C.HT	15.13		Закаленная	2150	330	0.25	125-90-70	160-130-100	145-115-775	170-155-120
M1.0.C.UT	15.21		В состоянии поставки (сырая) Дисперсионно-твердеющая	1800	200	0.25	175-130-95	190-155-125	165-130-105	235-210-170
M1.0C.PH	15.22		Дисперсионно-твердеющая	2450	330	0.25	115-85-65	145-115-90	125-100-65	160-140-115
M2.0.C.AQ	15.23		Сверхаустенитная	2150	200		110-85-60	-	-	-
M3.1.C.AQ	15.51		Аустенитно-ферритная (Дуплекс) Несвариваемая ≥ 0.05%С	1800	230	0.25	145-105-80	160-125-100	160-125-80	195-175-140
M3.2.C.AQ	15.52		Свариваемая < 0.05%С	2250	260	0.25	115-85-65	130-100-80	125-100-65	160-145-115
ISO K	Код MC	Код CMC	Обрабатываемый материал	Удельная сила резания K_{c1} Н/мм ²	Твердость по Бринеллю НВ	мс	GC3040	GC1020	GC4330	GC4340
							Мак толщина стружки h_{max} , мм			
							0.1-0.2-0.4	0.1-0.2-0.3	0.1-0.2-0.3	0.1-0.2-0.3
Скорость резания, v_c , м/мин										
K1.1.C.NS	07.1		Ковкий чугун Ферритный (элементная стружка)	790	130	0.28	240-195-135	205-170-140	215-175-145	195-160-130
K1.1.C.NS	07.2		Перлитный (сливная стружка)	900	230	0.28	200-165-110	170-140-115	175-145-120	160-130-110
K2.1.C.UT	08.1		Серый чугун Низкой прочности на растяжение	890	180	0.28	260-215-145	225-185-150	230-190-155	215-175-145
K2.2.C.UT	08.2		Высокой прочности на растяжение	1100	245	0.28	210-170-115	180-145-120	185-155-125	170-140-115
K3.1.C.UT	09.1		Чугун с шаровидным графитом Ферритный	900	160	0.28	165-135-90	140-115-95	145-120-100	135-110-90
K3.3.C.UT	09.2		Перлитный	1350	250	0.28	150-125-85	130-105-90	135-110-90	125-100-85



Условия обработки:
Фреза диаметром 125 мм расположена симметрично относительно заготовки. Перекрытие 100 мм.

Фрезерование с большой шириной контакта, метрические значения

ISO S	Код MC	Код CMC	Обрабатываемый материал	Удельная сила резания K_{c1}	Твердость по Бринеллю	мс	S30T			GC2040		GC1130	
							Мах толщина стружки h_{max} мм						
							0.1-0.15-0.2		0.1-0.15-0.25		0.1-0.15-0.2		
Скорость резания, v_c , м/мин													
			Жаропрочные сплавы										
			На основе железа										
S1.0.U.AN	20.11		Отоженные или после отпуска в расплаве солей	2400	200	0.25	-		60-55-45		60-55-50		
S1.0.U.AG	20.12		Подвергнутые старению, в т.ч. после отжига в расплаве солей	2500	280	0.25	-		45-39-32		45-40-37		
			На основе никеля										
S2.0.Z.AN	20.21		Отоженные или после отпуска в расплаве солей	2650	250	0.25	-		55-50-40		60-55-50		
S2.0.Z.AG	20.22		Подвергнутые старению, в т.ч. после отжига в расплаве солей	2900	350	0.25	-		35-31-26		36-33-30		
S2.0.C.NS	20.24		Литье, в т.ч. подвергнутое старению	3000	320	0.25	-		40-38-31		45-40-36		
			На основе кобальта										
S3.0.Z.AN	20.31		Отоженные или после отпуска в расплаве солей	2700	200	0.25	-		23-21-17		25-22-20		
S3.0.Z.AG	20.32		Старение после отжига в расплаве солей	3000	300	0.25	-		17-15-12		18-16-14		
S3.0.C.NS	20.33		Литье, в т.ч. подвергнутое старению	3100	320	0.25	-		15-14-11		16-14-13		
			Титановые сплавы¹⁾		Rm²⁾								
S4.1.Z.UT	23.1		Технически чистый титан (99.5% Ti) α , близкие к α и $\alpha + \beta$ сплавам, отоженные	1300	400	0.23	150-135-125		120-110-100		125-115-105		
S4.2.Z.AN	23.21		$\alpha + \beta$ подвергнутые старению, сплавы β , отоженные или подвергнутые старению	1400	950	0.23	65-60-55		45-39-36		55-50-45		
S4.3.Z.AG	23.22			1400	1050	0.23	50-50-45		37-33-30		45-40-36		

1) Обрабатывать с главным углом в плане 45-60°, с положительными передними углами и охлаждением.

2) R_m = предел прочности на растяжение в МПа.



Условия обработки:

Фреза диаметром 125 мм расположена симметрично относительно заготовки. Перекрытие 100 мм.

Фрезерование с малой шириной контакта, метрические значения

ISO P	Код MC	Код CMC	Обрабатываемый материал	Удельная сила резания K_{c1} Н/мм ²	Твердость по Бринеллю НВ	мс	GC4330	GC4340	GC1130	
							Мак толщина стружки h_{ex} , мм			
							0.1-0.2-0.3	0.1-0.2-0.3	0.05-0.1-0.2	
Скорость резания, v_c , м/мин										
P1.1.Z.AN	01.1		Сталь Нелегированная C = 0.1-0.25% P1.2.Z.AN 01.2 C = 0.25-0.55% P1.3.Z.AN 01.3 C = 0.55-0.80%	1500	125	0.25	465-445-425	395-380-360	405-395-380	
P1.2.Z.AN	01.2			1600	150	0.25	420-400-385	355-340-325	365-355-340	
P1.3.Z.AN	01.3			1700	170	0.25	395-380-360	335-320-310	345-335-320	
P1.3.Z.AN	01.4			1800	210	0.25	345-330-315	295-280-270	300-295-280	
P1.3.Z.HT	01.5			2000	300	0.25	255-245-235	220-210-200	220-220-210	
P2.1.Z.AN	02.1		Низколегированная (легирующих эл-тов ≤5%) Незакаленная	1700	175	0.25	325-315-300	290-155-135	285-280-265	
P2.5.Z.HT	02.2			Закаленная и отпущенная	1900	300	0.25	215-205-195	180-175-165	185-180-175
P3.0.Z.AN	03.11		Высоколегированная (легирующих эл-тов >5%) Отожженная	1950	200	0.25	225-215-205	190-185-175	195-190-185	
P3.1.Z.AN	03.13			Инструментальная сталь	2150	200	0.25	185-180-170	160-150-145	160-160-150
P3.0.Z.HT	03.21			2900	300	0.25	165-155-150	140-135-125	140-140-135	
P3.0.Z.HT	03.22			3100	380	0.25	100-95-95	85-85-80	90-85-85	
P1.5.C.UT	06.1		Сталь (Отливки) Нелегированная	1400	150	0.25	305-290-280	255-245-235	265-255-245	
P2.6.C.UT	06.2			Низколегированная (легирующих эл-тов ≤5%)	1600	200	0.25	240-230-220	205-195-190	210-205-195
P3.0.C.UT	06.3			Высоколегированная (легирующих эл-тов >5%)	1950	200	0.25	175-170-160	150-145-140	155-150-145

ISO M	Код MC	Код CMC	Обрабатываемый материал	Удельная сила резания K_{c1} Н/мм ²	Твердость по Бринеллю НВ	мс	GC1040	GC2040	GC4340	GC1130	
							Мак толщина стружки h_{ex} , мм				
							0.05 - 0.15 - 0.25	0.1-0.2-0.25	0.1-0.2-0.4	0.05- 0.1-0.2	
Скорость резания, v_c , м/мин											
P5.0.Z.AN	05.11		Нержавеющая сталь (Прутки) Ферритная, мартенситная	1800	200	0.21	210-195-185	285-270-265	250-240-225	275-270-255	
P5.0.Z.PH	05.12			Дисперсионно-твердеющая	2850	330	0.21	145-140-130	195-185-180	165-160-150	195-190-180
P5.0.Z.HT	05.13			Закаленная	2350	330	0.21	155-145-135	205-195-190	235-225-220	200-195-190
M1.0.Z.AQ	05.21		Аустенитная	1950	200	0.21	205-190-175	240-225-220	220-210-200	270-265-255	
M1.0.Z.PH	05.22			Дисперсионно-твердеющая	2850	330	0.21	140-135-125	190-180-175	160-150-145	190-185-175
M2.0.Z.AQ	05.23			Сверхаустенитная	2250	200		190-180-170	-	-	-
M3.1.Z.AQ	05.51		Аустенитно-ферритная (Дуплекс)	2000	230	0.21	170-160-150	200-190-185	200-190-180	225-220-210	
M3.2.Z.AQ	05.52			Несвариваемая ≥ 0.05%С Свариваемая < 0.05%С	2450	260	0.21	140-130-125	160-155-150	160-155-145	190-185-175
P5.0.C.UT	15.11		Нержавеющая сталь (Отливки) Ферритная, мартенситная	1700	200	0.25	185-175-165	250-240-235	225-210-200	245-240-230	
P5.0C.PH	15.12			Незакаленная	2450	330	0.25	130-120-110	170-165-160	145-140-130	170-170-160
P5.0.C.HT	15.13			Закаленная	2150	330	0.25	185-175-170	190-180-175	175-165-155	185-180-175
M1.0.C.UT	15.21		Аустенитная	1800	200	0.25	195-180-170	230-215-210	210-200-190	260-250-240	
M1.0C.PH	15.22			Аустенитная	2450	330	0.25	130-120-110	170-165-160	145-140-130	170-170-160
M2.0.C.AQ	15.23			Дисперсионно-твердеющая	2150	200		125-120-110	-	-	-
M3.1.C.AQ	15.51		Аустенитно-ферритная (Дуплекс)	1800	230	0.25	160-150-140	190-180-175	190-180-170	215-205-195	
M3.2.C.AQ	15.52			Несвариваемая ≥ 0.05%С Свариваемая < 0.05%С	2250	260	0.25	130-125-115	150-145-140	150-140-135	175-170-165

ISO K	Код MC	Код CMC	Обрабатываемый материал	Удельная сила резания K_{c1} Н/мм ²	Твердость по Бринеллю НВ	мс	GC3040	GC1020	GC4330	GC4340
							Мак толщина стружки h_{ex} , мм			
							0.1-0.2-0.3	0.1-0.2-0.3	0.1-0.15-0.25	0.1-0.15-0.25
Скорость резания, v_c , м/мин										
K1.1.C.NS	07.1		Ковкий чугун Ферритный (элементная стружка)	790	130	0.28	280-270-255	240-230-220	250-245-235	225-220-210
	07.2			Перлитный (сливная стружка)	900	230	0.28	230-220-210	195-190-180	205-200-190
K2.1.C.UT	08.1		Серый чугун Низкой прочности на растяжение	890	180	0.28	305-290-280	260-250-240	270-265-255	250-240-230
K2.2.C.UT	08.2			Высокой прочности на растяжение	1100	245	0.28	245-235-225	205-200-190	220-120-105
K3.1.C.UT	09.1		Чугун с шаровидным графитом Ферритный	900	160	0.28	190-185-175	160-155-150	170-165-160	155-150-145
K3.3.C.UT	09.2			Перлитный	1350	250	0.28	175-170-160	150-145-140	155-155-145

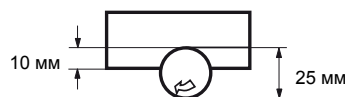

Условия обработки:
Фреза диаметром 25 мм смещена относительно обрабатываемой заготовки. Перекрытие 10 мм.

Фрезерование с малой шириной контакта, метрические значения

ISO S	Код СМС	Обрабатываемый материал	Удельная сила резания K_{c1}	Твердость по Бринеллю	мс	S30T	GC2040	GC1130	
						Мах толщина стружки h_{max} мм			
						0.1-0.15-0.2	0.05-0.15-0.25	0.05-0.15-0.2	
Код MC	Код СМС	Обрабатываемый материал	Н/мм ²	НВ	мс	Скорость резания, v_c , м/мин			
S1.0.U.AN S1.0.U.AG	20.11	Жаропрочные сплавы На основе железа Отожженные или после отпуска в расплаве солей	2400	200	0.25	-	70-65-65	70-70-70	
	20.12		2500	280	0.25	-	50-50-45	55-50-50	
S2.0.Z.AN S2.0.Z.AG S2.0.C.NS	20.21	На основе никеля Отожженные или после отпуска в расплаве солей	2650	250	0.25	-	65-65-60	70-65-65	
	20.22		2900	350	0.25	-	40-39-38	45-40-40	
	20.24		3000	320	0.25	-	50-50-45	55-50-50	
S3.0.Z.AN S3.0.Z.AG S3.0.C.NS	20.31	На основе кобальта Отожженные или после отпуска в расплаве солей	2700	200	0.25	-	28-27-26	30-29-28	
	20.32		3000	300	0.25	-	20-19-19	21-20-20	
	20.33		3100	320	0.25	-	19-18-17	20-19-18	
S4.1.Z.UT S4.2.Z.AN S4.3.Z.AG	23.1	Титановые сплавы ¹⁾ Технически чистый титан (99.5% Ti) α , близкие к α и $\alpha + \beta$ сплавам, отожженные	1300	R_m^2 400	0.23	170-165-160	145-140-135	150-145-140	
	23.21		1400	950	0.23	75-75-70	50-50-50	65-65-65	
	23.22		1400	1050	0.23	65-60-66	45-40-40	55-50-50	

1) Обрабатывать с главным углом в плане 45-60°, с положительными передними углами и охлаждением.

2) R_m = предел прочности на растяжение в МПа.



Условия обработки:

Фреза диаметром 25 мм смещена относительно обрабатываемой заготовки. Перекрытие 10 мм.

Фрезерование с большой шириной контакта, дюймовые значения

ISO P	Код MC	Код CMC	Обрабатываемый материал	Удельная сила резания K_{c1} Фунт/дюйм ²	Твердость по Бринеллю HV	мс	GC4330	GC4340	GC1130	
							Мах толщина стружки, h_{ex} дюйм			
							.004-.008-.012	.004-.008-.012	.002-.004-.008	
Скорость резания v_c , фут/мин										
P1.1.Z.AN	01.1		Сталь Нелегированная C = 0.10 – 0.25%	216,500	125	0.25	1300-1050-870	1100-910-740	1250-1100-910	
P1.2.Z.AN	01.2		C = 0.25 – 0.55%	233,000	150	0.25	1150-960-780	1000-820-670	1100-1000-820	
P1.3.Z.AN	01.3		C = 0.55 – 0.80%	247,000	170	0.25	1100-900-740	940-770-630	1050-940-770	
P1.3.Z.AN	01.4			260,500	210	0.25	970-790-650	820-670-550	910-820-670	
P1.3.Z.HT	01.5			291,500	300	0.25	710-580-475	610-500-405	670-610-500	
P2.1.Z.AN	02.1		Низколегированная (легирующих эл. ≤ 5%) Незакаленная	246,500	175	0.25	920-750-610	780-640-520	860-780-640	
P2.5.Z.HT	02.2		Закаленная и отпущенная	278,500	300	0.25	600-490-400	510-415-340	560-510-415	
P3.0.Z.AN	03.11		Высоколегированная (легирующих эл. > 5%) Отожженная	282,000	200	0.25	630-510-420	540-440-360	590-540-440	
P3.1.Z.AN	03.13		Инструментальная сталь	311,000	200	0.25	520-430-350	445-360-295	490-445-360	
P3.0.Z.HT	03.21			420,000	300	0.25	455-370-305	390-315-260	430-390-315	
P3.0.Z.HT	03.22			448,500	380	0.25	285-235-190	245-200-160	270-245-200	
P1.5.C.UT	06.1		Сталь (Отливки) Нелегированная	204,000	150	0.25	850-690-670	720-590-480	800-720-590	
P2.6.C.UT	06.2		Низколегированная (легирующих эл. ≤ 5%)	230,500	200	0.25	680-550-450	570-470-385	630-570-470	
P3.0.C.UT	06.3		Высоколегированная (легирующих эл. > 5%)	283,500	200	0.25	495-405-330	420-345-280	465-420-345	
ISO M	Код MC	Код CMC	Обрабатываемый материал	Удельная сила резания K_{c1} Фунт/дюйм ²	Твердость по Бринеллю HV	мс	GC1040	GC2040	GC4340	GC1130
							Мах толщина стружки, h_{ex} дюйм			
							.002-.006-.010	.004-.008-.012	.004-.008-.016	.002-.004-.008
							Скорость резания v_c , фут/мин			
P5.0.Z.AN	05.11		Нержавеющая сталь Ферритная, мартенситная Незакаленная	262,000	200	0.21	610-450-330	780-620-495	690-550-345	830-740-590
P5.0.Z.PH	05.12		Дисперсионно-твердеющая	411,500	330	0.21	430-315-235	540-425-340	455-365-230	590-520-415
P5.0.Z.HT	05.13		Закаленная	340,000	330	0.21	445-330-245	570-450-360	520-410-260	610-540-430
M1.0.Z.AQ	05.21		Аустенитная Незакаленная	285,000	200	0.21	590-435-325	660-520-415	610-485-305	820-730-580
M1.0.Z.PH	05.22		Дисперсионно-твердеющая	414,000	330	0.21	415-305-225	520-410-325	440-350-220	560-500-400
M2.0.Z.AQ	05.23		Сверхаустенитная	328,000	200		405-300-220	-	-	-
M3.1.Z.AQ	05.51		Аустенитно-ферритная (Дуплекс) Несвариваемая ≥ 0.05%С	286,500	230	0.21	495-365-270	550-435-345	550-435-275	670-600-475
M3.2.Z.AQ	05.52		Свариваемая < 0.05%С	356,500	260	0.21	410-305-225	440-350-280	440-350-220	570-510-405
P5.0.C.UT	15.11		Нержавеющая сталь (Отливки) Ферритная, мартенситная Незакаленная	246,500	200	0.25	540-400-295	690-550-440	610-485-305	740-660-520
P5.0C.PH	15.12		Дисперсионно-твердеющая	354,500	330	0.25	375-275-200	470-375-295	400-320-200	520-460-365
P5.0.C.HT	15.13		Закаленная	311,000	330	0.25	405-300-220	520-415-330	475-375-240	560-500-395
M1.0.C.UT	15.21		В состоянии поставки (сырая)	261,000	200	0.25	560-415-310	630-500-395	580-460-290	780-690-550
M1.0C.PH	15.22		Дисперсионно-твердеющая	356,000	330	0.25	365-270-200	470-375-300	400-320-200	520-460-365
M2.0.C.AQ	15.23		Сверхаустенитная	310,500	200		365-270-200	-	-	-
M3.1.C.AQ	15.51		Аустенитно-ферритная (Дуплекс) Несвариваемая ≥ 0.05%С	258,000	230	0.25	470-350-255	520-410-325	520-415-260	640-570-450
M3.2.C.AQ	15.52		Свариваемая < 0.05%С	326,500	260	0.25	385-285-210	415-330-265	410-325-205	530-475-375
ISO K	Код MC	Код CMC	Обрабатываемый материал	Удельная сила резания K_{c1} Фунт/дюйм ²	Твердость по Бринеллю HV	мс	GC3040	GC1020	GC4330	GC4340
							Мах толщина стружки, h_{ex} дюйм			
							.004-.008-.016	.004-.008-.016	.004-.008-.012	.004-.008-.012
							Скорость резания v_c , фут/мин			
K1.1.C.NS	07.1		Ковкий чугун Ферритный (элементная стружка)	115,000	130	0.28	790-640-430	670-550-445	700-570-465	630-520-425
	07.2		Перлитный (сливная стружка)	131,000	230	0.28	650-530-355	550-450-370	570-470-385	520-430-350
K2.1.C.UT	08.1		Серый чугун Низкой прочности на растяжение	130,000	180	0.28	850-700-465	730-600-485	760-620-510	690-570-465
K2.2.C.UT	08.2		Высокой прочности на растяжение	159,500	245	0.28	680-560-375	580-475-390	610-495-405	550-455-370
K3.1.C.UT	09.1		Чугун с шаровидным графитом Ферритный	130,000	160	0.28	530-435-290	455-370-305	475-390-320	435-335-290
K3.3.C.UT	09.2		Перлитный	194,500	250	0.28	495-405-270	425-350-285	440-360-295	405-330-270

4,000"



5,000"

Условия обработки:

Фреза, диам. 5,000" (125 мм)
Ширина фрезерования 4,000"
(100 мм)

Фрезерование с большой шириной контакта, дюймовые значения

ISO S	Код MC	Код CMC	Обрабатываемый материал	Удельная сила резания K_{c1} Фунт/дюйм ²	Твердость по Бринеллю HB	мс	S30T	GC2040	GC1130	
							Мах толщина стружки, h_{ex} дюйм			
							.004-.006-.008	.004-.006-.010	.004-.006-.008	
							Скорость резания v_c , фут/мин			
			Жаропрочные сплавы							
			На основе железа							
S1.0.U.AN	20.11		Отожженные или после отпуска в расплаве солей	348,000	200	0.25	-	190-170-140	200-180-160	
S1.0.U.AG	20.12		Подвергнутые старению, в т.ч. после отжига в расплаве солей	359,000	280	0.25	-	140-125-105	150-135-120	
			На основе никеля							
S2.0.Z.AN	20.21		Отожженные или после отпуска в расплаве солей	383,000	250	0.25	-	180-165-135	190-170-155	
S2.0.Z.AG	20.22		Подвергнутые старению, в т.ч. после отжига в расплаве солей	420,500	350	0.25	-	115-100-85	120-105-95	
S2.0.C.NS	20.24		Литье, в т.ч. подвергнутое старению	436,500	320	0.25	-	135-125-100	150-140-120	
			На основе кобальта							
S3.0.Z.AN	20.31		Отожженные или после отпуска в расплаве солей	391,500	200	0.25	-	75-65-55	80-70-65	
S3.0.Z.AG	20.32		Старение после отжига в расплаве солей	432,000	300	0.25	-	55-50-39	55-50-45	
S3.0.C.NS	20.33		Литье, в т.ч. подвергнутое старению	450,500	320	0.25	-	50-45-35	50-45-40	
			Титановые сплавы¹⁾		Rm²⁾					
S4.1.Z.UT	23.1		Технически чистый титан (99.5% Ti) α , близкие к α и $\alpha + \beta$ сплавам, отожженные	188,500	400	0.23	445-380-330	400-360-325	415-375-340	
S4.2.Z.AN	23.21		$\alpha + \beta$ подвергнутые старению, сплавы β , отожженные или подвергнутые старению	203,000	950	0.23	200-170-145	140-130-115	185-165-150	
S4.3.Z.AG	23.22			203,000	1050	0.23	155-135-115	120-110-100	145-130-120	

1) Обрабатывать с главным углом в плане 45-60°, с положительными передними углами и охлаждением.

2) R_m = предел прочности на растяжение в МПа.



Условия обработки:
Фреза, диам. 5,000" (125 мм)
Ширина фрезерования 4,000"
(100 мм)

Фрезерование с малой шириной контакта, значения в дюймах

ISO P	Код MC	Код CMC	Обрабатываемый материал	Удельная сила резания K_{c1} Фунт/дюйм ²	Твердость по Бринеллю HV	мс	GC4330	GC4340	GC1130	
							Мак толщина стружки, h_{max} дюйм			
							.004-.006-.012	.004-.008-.012	.002-.004-.008	
Скорость резания v_c , фут/мин										
P1.1.Z.AN	01.1		Сталь Нелегированная C = 0.10 - 0.25% P1.2.Z.AN 01.2 C = 0.25 - 0.55% P1.3.Z.AN 01.3 C = 0.55 - 0.80%	216,500	125	0.25	1500-1450-1400	1300-1250-1200	1350-1300-1250	
P1.2.Z.AN	01.2			233,000	150	0.25	1350-1300-1250	1150-1100-1050	1200-1150-1100	
P1.3.Z.AN	01.3			247,000	170	0.25	1300-1250-1200	1100-1050-1000	1150-1100-1050	
P1.3.Z.AN	01.4			260,500	210	0.25	1150-100-1050	960-920-880	980-960-920	
P1.3.Z.HT	01.5			291,500	300	0.25	840-800-760	710-680-650	730-710-680	
P2.1.Z.AN	02.1		Низколегированная (легир. эл-тов ≤5%) Незакаленная	246,500	175	0.25	1100-1000-520	950-930-445	930-910-870	
P2.5.Z.HT	02.2			278,500	300	0.25	700-670-640	590-570-540	610-590-570	
P3.0.Z.AN	03.11		Высоколегированная (легир. эл-тов >5%) Отожженная	282,000	200	0.25	740-700-670	630-600-570	640-630-600	
P3.1.Z.AN	03.13			311,000	200	0.25	610-580-560	520-495-475	530-520-495	
P3.0.Z.HT	03.21			420,000	300	0.25	530-510-485	455-435-415	465-455-435	
P3.0.Z.HT	03.22			448,500	380	0.25	335-320-305	285-270-260	290-285-270	
P1.5.C.UT	06.1		Сталь (Отливки) Нелегированная	204,000	150	0.25	990-950-910	840-810-770	860-840-810	
P2.6.C.UT	06.2			230,500	200	0.25	790-760-720	670-640-610	690-670-640	
P3.0.C.UT	06.3			283,500	200	0.25	580-550-530	490-470-450	500-490-470	
P5.0.Z.AN	05.11		Нержавеющая сталь Ферритная, мартенситная	262,000	200	0.21	680-640-600	930-890-860	820-780-740	910-890-840
P5.0.Z.PH	05.12			411,500	330	0.21	485-450-420	640-610-590	540-520-490	640-630-590
P5.0.Z.HT	05.13			340,000	330	0.21	500-470-440	680-640-630	620-590-560	660-650-610
M1.0.Z.AQ	05.21		Аустенитная Незакаленная	285,000	200	0.21	660-640-580	780-740-730	740-710-375	890-870-830
M1.0.Z.PH	05.22			414,000	330	0.21	465-435-405	620-590-570	520-500-475	620-600-570
M2.0.Z.AQ	05.23			328,000	200		455-425-395	-	-	-
M3.1.Z.AQ	05.51		Аустенитно-ферритная (Дуплекс) Несвариваемая ≥ 0.05%С	286,500	230	0.21	560-520-490	650-620-610	650-620-590	740-720-680
M3.2.Z.AQ	05.52			356,500	260	0.21	465-435-405	530-500-490	530-500-475	620-610-580
P5.0.C.UT	15.11		Нержавеющая сталь (Отливки) Ферритная, мартенситная	246,500	200	0.25	610-570-530	830-790-770	730-690-660	810-790-750
P5.0c.PH	15.12			354,500	330	0.25	420-390-365	560-530-520	475-455-430	560-550-520
P5.0.C.HT	15.13			311,000	330	0.25	455-425-400	620-590-580	570-540-510	610-590-570
M1.0.C.UT	15.21		Аустенитная Аустенитная	261,000	200	0.25	640-590-550	750-710-690	690-660-630	850-830-790
M1.0c.PH	15.22			356,000	330	0.25	420-395-365	560-540-520	480-455-430	570-550-520
M2.0.C.AQ	15.23			310,500	200		415-385-360	-	-	-
M3.1.C.AQ	15.51		Аустенитно-ферритная (Дуплекс) Несвариваемая ≥ 0.05%С	258,000	230	0.25	530-495-460	620-590-570	620-590-560	700-680-650
M3.2.C.AQ	15.52			326,500	260	0.25	430-405-375	495-470-460	490-465-440	580-560-540
K1.1.C.NS	07.1		Ковкий чугун Ферритный (элементарная стружка)	115,000	130	0.28	920-880-840	780-750-710	810-800-760	740-730-690
K2.1.C.UT	08.1			130,000	180	0.28	1000-950-910	850-810-780	890-870-830	810-790-760
K2.2.C.UT	08.2		Перлитный (сливная стружка)	131,000	230	0.28	760-720-690	640-620-590	670-660-630	610-600-570
K3.1.C.UT	09.1		Серый чугун Низкой прочности на растяжение	130,000	160	0.28	630-600-570	530-510-485	560-540-520	510-495-475
K3.3.C.UT	09.2			Высокой прочности на растяжение	159,500	245	0.28	800-770-730	680-650-620	730-710-345
K3.1.C.UT	09.1		Чугун с шаровидным графитом Ферритный	130,000	160	0.28	630-600-570	530-510-485	560-540-520	510-495-475
K3.3.C.UT	09.2			Перлитный	194,500	250	0.28	580-560-530	495-475-455	520-500-480

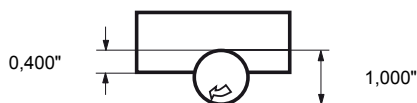

Условия обработки:
 Торцевое фрезерование,
 диам. фрезы 1.000" (25 мм).
 Ширина фрезерования 0.400"
 (10 мм).

Фрезерование с малой шириной контакта, значения в дюймах

ISO S	Код MC	Код CMC	Обрабатываемый материал	Удельная сила резания k_{c1} Фунт/дюйм ²	Твердость по Бринеллю НВ	мс	С30Т			GC2040		GC1130	
							Мах толщина стружки, h_{ex} дюйм						
							Скорость резания v_c , фут/мин						
			Жаропрочные сплавы На основе железа										
S1.0.U.AN	20.11		Отожженные или после отпуска в расплаве солей	348,000	200	0.25	-		225-215-210	235-225-220			
S1.0.U.AG	20.12		Подвергнутые старению, в т.ч. после отжига в расплаве солей	359,000	280	0.25	-		165-160-150	175-170-165			
			На основе никеля										
S2.0.Z.AN	20.21		Отожженные или после отпуска в расплаве солей	383,000	250	0.25	-		215-210-200	225-215-210			
S2.0.Z.AG	20.22		Подвергнутые старению, в т.ч. после отжига в расплаве солей	420,500	350	0.25	-		135-130-125	140-135-130			
S2.0.C.NS	20.24		Литье, в т.ч. подвергнутое старению	436,500	320	0.25	-		165-155-150	175-165-160			
			На основе кобальта										
S3.0.Z.AN	20.31		Отожженные или после отпуска в расплаве солей	391,500	200	0.25	-		90-90-85	100-95-90			
S3.0.Z.AG	20.32		Старение после отжига в расплаве солей	432,000	300	0.25	-		65-65-60	70-65-65			
S3.0.C.NS	20.33		Литье, в т.ч. подвергнутое старению	450,500	320	0.25	-		60-60-55	65-60-60			
			Титановые сплавы¹⁾		Rm²⁾								
S4.1.Z.UT	23.1		Технически чистый титан (99.5% Ti) α , близкие к α и $\alpha + \beta$ сплавам, отожженные	188,500	400	0.23	560-540-520		480-455-445	495-470-460			
S4.2.Z.AN	23.21		$\alpha + \beta$ подвергнутые старению, сплавы β , отожженные или подвергнутые старению	203,000	950	0.23	250-245-235		170-160-160	220-210-205			
S4.3.Z.AG	23.22			203,000	1050	0.23	195-190-185		145-135-135	170-165-160			



1) Обрабатывать с главным углом в плане 45-60°, с положительными передними углами и охлаждением.

2) R_m = предел прочности на растяжение в МПа.

**Условия обработки:**

Торцевое фрезерование,
диам. фрезы 1,000" (25 мм).
Ширина фрезерования 0,400"
(10 мм).

Керамические концевые фрезы CoroMill® Plura для высокоскоростной черновой обработки Напаянные керамические головки CoroMill® 316 для высокоскоростной черновой обработки

	
$a_e = 0.4 \times DC$	$a_e = 0.5 \times DC$
$a_p = 0.5 \text{ мм}$	$a_p = 0.35 \times DC$
Вылет 4 x d	Вылет 6 x d
ISO Код MC CMC Обрабатываемый материал HB	f_z v_c , м/мин v_c , фут/мин
S S2.0.Z.AG 20.22 Жаропрочные сплавы на основе никеля 350	B (Z6) - C (Z4) 600-1000 1968-3280
	f_z v_c , м/мин v_c , фут/мин
	B 600-700 1968-2296

Z6 = ZEFP 6, Z4=ZEFP 4

Рекомендуемые значения подачи

Максимальный угол врезания

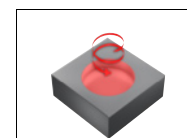

DC	мм	10.000	12.000
	дюйм	.394	.472
B	мм/зуб	.020	.020
B	дюйм/зуб	.0008	.0008
C	мм/зуб	.070	.090
C	дюйм/зуб	.0028	.0035



Число зубьев (ZEFP)

ISO	Обрабатываемый материал	4	6
S	Жаропрочные и титановые сплавы	3	3

Твердосплавные головки CoroMill® 316 для высокопроизводительного фрезерования уступов

	
$a_e = 0.1 \times DC$	$a_e = 0.075 \times DC$
$a_p = 1.5 \times DC$	$a_p = 1.5 \times DC$
Вылет 4 x d	Вылет 6 x d
ISO Код MC Обрабатываемый материал HB	f_z v_c , м/мин v_c , фут/мин
S S4.3.Z.AN Жаропрочные сплавы на основе титана 320	A 100 328
S4.4.Z.AN Жаропрочные сплавы на основе титана 410	A 50 164
	f_z v_c , м/мин v_c , фут/мин
	A 90 295
	A 45 148

Рекомендуемые значения подачи

DC	мм	9.525	10	12	12.7	15.875	16	19.05	20	25	25.4
	дюйм	.375	.394	.472	.500	.625	.630	.750	.787	.984	1
A	мм/зуб	0.057	0.057	0.066	0.066	0.076	0.076	0.095	0.095	0.123	0.123
A	дюйм/зуб	.0022	.0022	.0026	.0026	.0030	.0030	.0037	.0037	.0049	.0049

Максимальный угол врезания

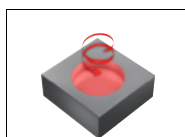

Число зубьев (ZEFP)

ISO	Обрабатываемый материал	4	6
S	Жаропрочные и титановые сплавы	3	3

Сверление

Цельные твердосплавные свёрла

Цельные твердосплавные свёрла CoroDrill® 400	D2
Цельные твердосплавные свёрла CoroDrill® 430	D3
Цельные твердосплавные свёрла CoroDrill® 452	D4
Твердосплавные развёртки CoroDrill® 452	D5

Свёрла со сменными головками

Сменные головки для свёрл CoroDrill® 870	D6-D21
--	--------

Режимы резания	D22
----------------	-----

Цельные твердосплавные свёрла CoroDrill® 400

Для обработки алюминия

Внутренний подвод СОЖ



TCHA
SIG

H9
135°

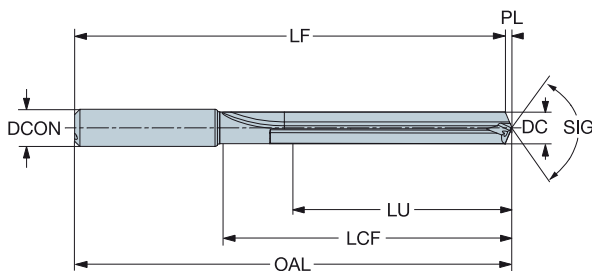

Размеры, мм, дюйм

DC	DC*	LU	LU*	ULDR	CZC _{MS}	Код заказа	N		DCON	DCON*	OAL	OAL*	LF	LF*	LCF	LCF*	PL	PL*	BAR	PSI	BSG
							MM	INCH													
5.00	.197	30.0	1.181	6	6	400.1-0500-030A1-NM	★	★	6.0	.236	85	3.346	84.0	3.308	45	1.785	1.0	.038	20	290	COROMANT
7.00	.276	50.0	1.969	7	8	400.1-0700-050A1-NM	★	★	8.0	.315	110	4.331	108.6	4.276	68	2.695	1.4	.054	20	290	COROMANT
10.20	.402	70.0	2.756	6	12	400.1-1020-070A1-NM	★	★	12.0	.472	140	5.512	138.0	5.432	92	3.652	2.0	.080	20	290	COROMANT
12.50	.492	75.0	2.953	6	14	400.1-1250-075A1-NM	★	★	14.0	.551	150	5.906	147.5	5.807	100	3.956	2.5	.099	20	290	COROMANT

Внутренний подвод СОЖ

TCHA
SIG

H9
135°

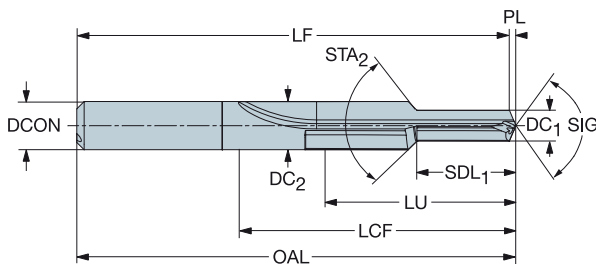
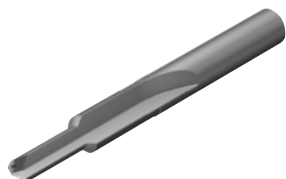

Размеры, мм, дюйм

DC ₁	DC ₁ *	DC ₂	DC ₂ *	SDL ₁	SDL ₁ *	STA	LU	LU*	CZC _{MS}	Код заказа	N		DCON	DCON*	OAL	OAL*	LF	LF*	LCF	LCF*	PL	PL*	BAR	PSI	BSG
											MM	INCH													
5.00	.197	8.00	.315	15.00	.591	90°	31.0	1.220	8	400.4-0500-031A1-NM	★	★	8.0	.315	90	3.543	89.0	3.505	50	2.002	1.0	.038	20	0	COROMANT
6.80	.268	10.00	.394	20.40	.803	90°	40.0	1.575	10	400.4-0680-040A1-NM	★	★	10.0	.394	105	4.134	103.7	4.081	62	2.452	1.3	.053	20	0	COROMANT
8.50	.335	12.00	.472	25.50	1.004	90°	50.0	1.969	12	400.4-0850-050A1-NM	★	★	12.0	.472	125	4.921	123.3	4.855	74	2.940	1.7	.067	20	0	COROMANT
10.20	.402	16.00	.630	30.60	1.205	90°	63.0	2.480	16	400.4-1020-063A1-NM	★	★	16.0	.630	145	5.709	143.0	5.629	91	3.605	2.0	.080	20	0	COROMANT

При назначении режимов резания для сверла с фаской серии 400.4 для расчета частоты вращения используется диаметр DC₂, для подачи - DC₁.



Цельные твердосплавные сверла CoroDrill® 430

Для обработки алюминия
Внутренний подвод СОЖ



TCHA
SIG H9
135°

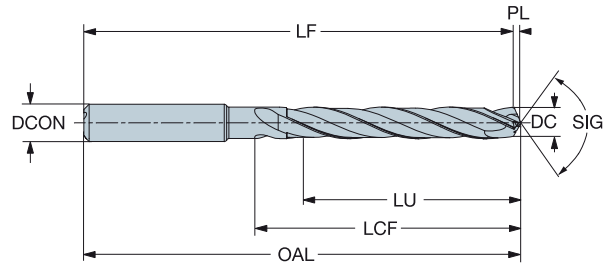

											N		Размеры, мм, дюйм									
											N											
											N											
DC	DC*	LU	LU*	ULDR	CZC _{MS}	Код заказа	N	DCON	DCON*	OAL	OAL*	LF	LF*	LCF	LCF*	PL	PL*	BAR	PSI	BSG		
5.00	.197	30.0	1.181	6	6	430.1-0500-030A1-NM	★	6.0	.236	85	3.346	84.0	3.306	37	1.476	1.0	.041	20	290	COROMANT		
7.00	.276	50.0	1.969	7	8	430.1-0700-050A1-NM	★	8.0	.315	110	4.331	108.6	4.274	60	2.382	1.5	.057	20	290	COROMANT		
10.20	.402	70.0	2.756	6	12	430.1-1020-070A1-NM	★	12.0	.472	140	5.512	137.9	5.429	85	3.358	2.1	.083	20	290	COROMANT		
12.50	.492	75.0	2.953	6	14	430.1-1250-075A1-NM	★	14.0	.551	150	5.906	147.4	5.804	93	3.693	2.6	.102	20	290	COROMANT		

Внутренний подвод СОЖ

TCHA
SIG H9
135°

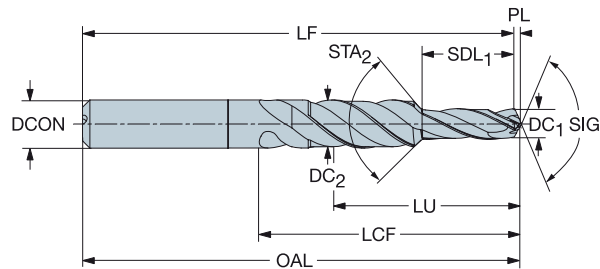

											N		Размеры, мм, дюйм											
											N													
											N													
DC ₁	DC ₁ *	DC ₂	DC ₂ *	SDL ₁	SDL ₁ *	STA	LU	LU*	CZC _{MS}	Код заказа	N	DCON	DCON*	OAL	OAL*	LF	LF*	LCF	LCF*	PL	PL*	BAR	PSI	BSG
5.00	.197	8.00	.315	15.00	.591	90°	31.0	1.220	8	430.4-0500-031A1-NM	★	8.0	.315	90	3.543	89.0	3.503	39	1.535	1.0	.041	20	0	COROMANT
6.80	.268	10.00	.394	20.40	.803	90°	40.4	1.591	10	430.4-0680-040A1-NM	★	10.0	.394	105	4.134	103.6	4.078	50	1.984	1.4	.056	20	0	COROMANT
8.50	.335	12.00	.472	25.50	1.004	90°	49.5	1.949	12	430.4-0850-050A1-NM	★	12.0	.472	125	4.921	123.2	4.852	61	2.421	1.8	.069	20	0	COROMANT
10.20	.402	16.00	.630	30.60	1.205	90°	62.6	2.465	16	430.4-1020-063A1-NM	★	16.0	.630	145	5.709	142.9	5.626	78	3.094	2.1	.083	20	0	COROMANT

При назначении режимов резания для сверла с фаской серии 400.4 для расчета частоты вращения используется диаметр DC2, для подачи - DC1.

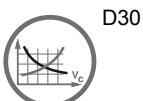

Цельные твердосплавные свёрла CoroDrill® 452

Для ручных дрелей

Для материалов, используемых в аэрокосмической промышленности

RUS

B

TCHA H9
SIG 135°

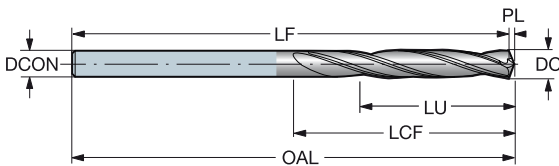

C

							M	N	S	O	Размеры, мм, дюйм										
							H10F	H10F	H10F	H10F	DCON	DCON"	OAL	OAL"	LF	LF"	LCF	LCF"	PL	PL"	BSG
3.10	.122	45.0	1.772	14	3	452.1-0310-045A0-CM	★	★	☆	★	3.1	.122	100	3.937	99.4	3.912	50	1.969	0.6	.025	COROMANT
4.10	.161	45.0	1.772	10	4	452.1-0410-045A0-CM	★	★	☆	★	4.1	.161	100	3.937	99.2	3.904	50	1.969	0.9	.033	COROMANT
5.10	.201	45.0	1.772	8	5	452.1-0510-045A0-CM	★	★	☆	★	5.1	.201	100	3.937	98.9	3.895	50	1.969	1.1	.042	COROMANT
6.10	.240	45.0	1.772	7	6	452.1-0610-045A0-CM	★	★	☆	★	6.1	.240	100	3.937	98.7	3.887	50	1.969	1.3	.050	COROMANT

D

TCHA H9
SIG 135°

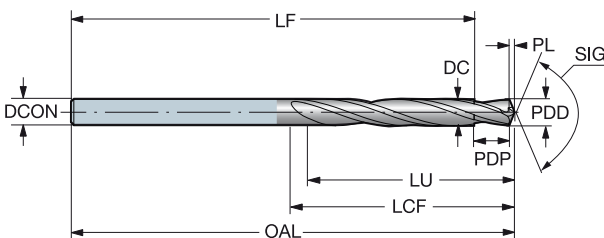

E

							M	N	S	O	Размеры, мм, дюйм														
							H10F	H10F	H10F	H10F	DCON	DCON"	OAL	OAL"	LF	LF"	LCF	LCF"	PL	PL"	PDD	PDD"	PDP	PDP"	BSG
4.10	.161	45.0	1.772	10	4	452.4-0410-045A0-CM	★	★	☆	★	4.1	.161	100	3.937	95.9	3.776	50	1.969	0.7	.027	3.30	.130	3.32	.131	COROMANT
5.10	.201	45.0	1.772	8	5	452.4-0510-045A0-CM	★	★	☆	★	5.1	.201	100	3.937	94.9	3.736	50	1.969	0.9	.034	4.20	.165	4.13	.163	COROMANT
6.10	.240	45.0	1.772	7	6	452.4-0610-045A0-CM	★	★	☆	★	6.1	.240	100	3.937	93.9	3.697	50	1.969	1.1	.043	5.20	.205	4.92	.194	COROMANT

F

G

H

I



D30



I2

Твердосплавные развёртки CoroDrill® 452

Для ручных дрелей

Для материалов, используемых в аэрокосмической промышленности



TCHA

H9

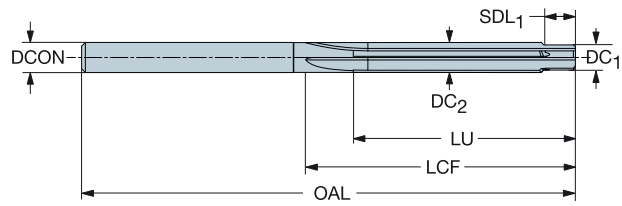

							M	N	S	O	Размеры, мм, дюйм							
DC ₁	DC ₁ ''	DC ₂	DC ₂ ''	LU	LU''	CZC _{MS}	Код заказа	H10F	H10E	H10D	H10C	DCON	DCON''	OAL	OAL''	LCF	LCF''	BSG
3.10	.122	4.10	.161	45.00	1.772	4	452.R-0410-045A0-CM	★	★	★	★	4.1	.161	100.00	3.937	50.00	1.969	COROMANT
4.10	.161	5.10	.201	45.00	1.772	5	452.R-0510-045A0-CM	★	★	★	★	5.1	.201	100.00	3.937	50.00	1.969	COROMANT
5.10	.201	6.10	.240	45.00	1.772	6	452.R-0610-045A0-CM	★	★	★	★	6.1	.240	100.00	3.937	50.00	1.969	COROMANT
5.54	.218	6.35	.250	45.00	1.772	1/4	452.R-0635-045A0-CM	★	★	★	★	6.4	.250	100.00	3.937	50.00	1.969	COROMANT
7.13	.281	7.94	.313	45.00	1.772	5/16	452.R-0794-045A0-CM	★	★	★	★	7.9	.313	100.00	3.937	50.00	1.969	COROMANT

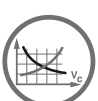

D30



I2



Сменные головки для свёрл CoroDrill® 870

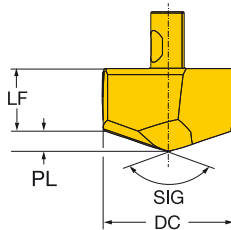

			P	M	K	N	S	Размеры, мм, дюйм					
DC	DC"	Код заказа	4334	4334	4334	4334	4334	LF	LF"	PL	PL"	SIG	TCHA
10.00	.393	6 870-1000-6-PM	★	☆	☆	☆	☆	4.7	.183	1.5	.061	142°	H9
10.10	.397	870-1010-6-PM	★	☆	☆	☆	☆	4.7	.183	1.6	.061	142°	H9
10.20	.401	870-1020-6-PM	★	☆	☆	☆	☆	4.6	.182	1.6	.062	142°	H9
10.30	.405	870-1030-6-PM	★	☆	☆	☆	☆	4.6	.181	1.6	.063	142°	H9
10.40	.409	870-1040-6-PM	★	☆	☆	☆	☆	4.6	.181	1.6	.063	142°	H9
10.50	.413	7 870-1050-7-PM	★	☆	☆	☆	☆	4.6	.180	1.6	.064	142°	H9
10.60	.417	870-1060-7-PM	★	☆	☆	☆	☆	4.6	.180	1.6	.065	142°	H9
10.70	.421	870-1070-7-PM	★	☆	☆	☆	☆	4.6	.179	1.7	.065	142°	H9
10.80	.425	870-1080-7-PM	★	☆	☆	☆	☆	4.5	.178	1.7	.066	142°	H9
10.90	.429	870-1090-7-PM	★	☆	☆	☆	☆	4.5	.178	1.7	.067	142°	H9
11.00	.433	8 870-1100-8-PM	★	☆	☆	☆	☆	5.2	.206	1.7	.066	142°	H9
11.10	.437	870-1110-8-PM	★	☆	☆	☆	☆	5.2	.205	1.7	.067	142°	H9
11.11	.437	870-1111-8-PM	★	☆	☆	☆	☆	5.2	.205	1.7	.067	142°	H9
11.20	.440	870-1120-8-PM	★	☆	☆	☆	☆	5.2	.204	1.7	.067	142°	H9
11.30	.444	870-1130-8-PM	★	☆	☆	☆	☆	5.2	.204	1.7	.068	142°	H9
11.40	.448	870-1140-8-PM	★	☆	☆	☆	☆	5.2	.203	1.8	.069	142°	H9
11.50	.452	9 870-1150-9-PM	★	☆	☆	☆	☆	5.1	.202	1.8	.069	142°	H9
11.60	.456	870-1160-9-PM	★	☆	☆	☆	☆	5.1	.202	1.8	.070	142°	H9
11.70	.460	870-1170-9-PM	★	☆	☆	☆	☆	5.1	.201	1.8	.071	142°	H9
11.80	.464	870-1180-9-PM	★	☆	☆	☆	☆	5.1	.200	1.8	.071	142°	H9
11.90	.468	870-1190-9-PM	★	☆	☆	☆	☆	5.1	.200	1.8	.072	142°	H9
12.00	.472	10 870-1200-10-PM	★	☆	☆	☆	☆	5.7	.223	1.8	.072	142°	H9
12.10	.476	870-1210-10-PM	★	☆	☆	☆	☆	5.7	.222	1.9	.073	142°	H9
12.20	.480	870-1220-10-PM	★	☆	☆	☆	☆	5.6	.222	1.9	.073	142°	H9
12.30	.484	870-1230-10-PM	★	☆	☆	☆	☆	5.6	.221	1.9	.074	142°	H9
12.40	.488	870-1240-10-PM	★	☆	☆	☆	☆	5.6	.220	1.9	.075	142°	H9
12.50	.492	11 870-1250-11-PM	★	☆	☆	☆	☆	5.6	.220	1.9	.075	142°	H9
12.60	.496	870-1260-11-PM	★	☆	☆	☆	☆	5.6	.219	1.9	.076	142°	H9
12.70	.500	870-1270-11-PM	★	☆	☆	☆	☆	5.6	.219	2.0	.077	142°	H9
12.80	.503	870-1280-11-PM	★	☆	☆	☆	☆	5.5	.218	2.0	.078	142°	H9
12.90	.507	870-1290-11-PM	★	☆	☆	☆	☆	5.5	.217	2.0	.078	142°	H9
13.00	.511	12 870-1300-12-PM	★	☆	☆	☆	☆	6.0	.237	2.0	.078	142°	H9
13.10	.515	870-1310-12-PM	★	☆	☆	☆	☆	6.0	.236	2.0	.079	142°	H9
13.20	.519	870-1320-12-PM	★	☆	☆	☆	☆	6.0	.235	2.0	.080	142°	H9
13.30	.523	870-1330-12-PM	★	☆	☆	☆	☆	6.0	.235	2.0	.080	142°	H9
13.40	.527	870-1340-12-PM	★	☆	☆	☆	☆	5.9	.234	2.1	.081	142°	H9
13.50	.531	13 870-1350-13-PM	★	☆	☆	☆	☆	5.9	.233	2.1	.082	142°	H9
13.60	.535	870-1360-13-PM	★	☆	☆	☆	☆	5.9	.233	2.1	.082	142°	H9
13.70	.539	870-1370-13-PM	★	☆	☆	☆	☆	5.9	.232	2.1	.083	142°	H9
13.80	.543	870-1380-13-PM	★	☆	☆	☆	☆	5.9	.231	2.1	.084	142°	H9
13.90	.547	870-1390-13-PM	★	☆	☆	☆	☆	5.9	.231	2.1	.084	142°	H9
14.00	.551	14 870-1400-14-PM	★	☆	☆	☆	☆	6.6	.259	2.1	.084	142°	H9
14.10	.555	870-1410-14-PM	★	☆	☆	☆	☆	6.6	.258	2.2	.085	142°	H9
14.20	.559	870-1420-14-PM	★	☆	☆	☆	☆	6.5	.257	2.2	.085	142°	H9
14.29	.562	870-1429-14-PM	★	☆	☆	☆	☆	6.5	.257	2.2	.086	142°	H9
14.30	.563	870-1430-14-PM	★	☆	☆	☆	☆	6.5	.257	2.2	.086	142°	H9
14.40	.566	870-1440-14-PM	★	☆	☆	☆	☆	6.5	.256	2.2	.087	142°	H9
14.50	.570	870-1450-14-PM	★	☆	☆	☆	☆	6.5	.255	2.2	.087	142°	H9
14.60	.574	870-1460-14-PM	★	☆	☆	☆	☆	6.5	.255	2.2	.088	142°	H9
14.70	.578	870-1470-14-PM	★	☆	☆	☆	☆	6.5	.254	2.3	.089	142°	H9
14.80	.582	870-1480-14-PM	★	☆	☆	☆	☆	6.4	.253	2.3	.089	142°	H9
14.90	.586	870-1490-14-PM	★	☆	☆	☆	☆	6.4	.253	2.3	.090	142°	H9
15.00	.590	15 870-1500-15-PM	★	☆	☆	☆	☆	7.0	.276	2.3	.090	142°	H9
15.10	.594	870-1510-15-PM	★	☆	☆	☆	☆	7.0	.276	2.3	.091	142°	H9
15.20	.598	870-1520-15-PM	★	☆	☆	☆	☆	7.0	.275	2.3	.091	142°	H9
15.30	.602	870-1530-15-PM	★	☆	☆	☆	☆	7.0	.274	2.3	.092	142°	H9



Сменные головки для свёрл CoroDrill® 870

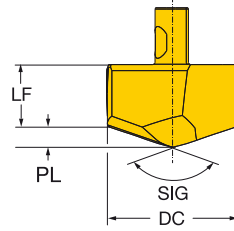

DC	DC"	Код заказа	Размеры, мм, дюйм				LF	LF"	PL	PL"	SIG	TCHA
			P	M	K	N						
			4334	4334	4334	4334						
15.40	.606	15 870-1540-15-PM	★	☆	☆	☆	7.0	.274	2.4	.093	142°	H9
15.50	.610	870-1550-15-PM	★	☆	☆	☆	6.9	.273	2.4	.093	142°	H9
15.60	.614	870-1560-15-PM	★	☆	☆	☆	6.9	.272	2.4	.094	142°	H9
15.70	.618	870-1570-15-PM	★	☆	☆	☆	6.9	.272	2.4	.094	142°	H9
15.80	.622	870-1580-15-PM	★	☆	☆	☆	6.9	.271	2.4	.095	142°	H9
15.88	.625	870-1588-15-PM	★	☆	☆	☆	6.9	.270	2.4	.096	142°	H9
15.90	.626	870-1590-15-PM	★	☆	☆	☆	6.9	.270	2.4	.096	142°	H9
16.00	.629	16 870-1600-16-PM	★	☆	☆	☆	7.6	.298	2.4	.096	142°	H9
16.10	.633	870-1610-16-PM	★	☆	☆	☆	7.6	.298	2.4	.096	142°	H9
16.13	.635	870-1613-16-PM	★	☆	☆	☆	7.6	.297	2.5	.096	142°	H9
16.20	.637	870-1620-16-PM	★	☆	☆	☆	7.5	.297	2.5	.097	142°	H9
16.30	.641	870-1630-16-PM	★	☆	☆	☆	7.5	.296	2.5	.098	142°	H9
16.40	.645	870-1640-16-PM	★	☆	☆	☆	7.5	.296	2.5	.098	142°	H9
16.50	.649	870-1650-16-PM	★	☆	☆	☆	7.5	.295	2.5	.099	142°	H9
16.60	.653	870-1660-16-PM	★	☆	☆	☆	7.5	.294	2.5	.100	142°	H9
16.70	.657	870-1670-16-PM	★	☆	☆	☆	7.5	.294	2.5	.100	142°	H9
16.80	.661	870-1680-16-PM	★	☆	☆	☆	7.4	.293	2.6	.101	142°	H9
16.90	.665	870-1690-16-PM	★	☆	☆	☆	7.4	.292	2.6	.102	142°	H9
17.00	.669	17 870-1700-17-PM	★	☆	☆	☆	8.0	.316	2.6	.102	142°	H9
17.10	.673	870-1710-17-PM	★	☆	☆	☆	8.0	.315	2.6	.102	142°	H9
17.20	.677	870-1720-17-PM	★	☆	☆	☆	8.0	.315	2.6	.103	142°	H9
17.30	.681	870-1730-17-PM	★	☆	☆	☆	8.0	.314	2.6	.104	142°	H9
17.40	.685	870-1740-17-PM	★	☆	☆	☆	8.0	.313	2.7	.104	142°	H9
17.46	.687	870-1746-17-PM	★	☆	☆	☆	7.9	.313	2.7	.105	142°	H9
17.50	.689	870-1750-17-PM	★	☆	☆	☆	7.9	.313	2.7	.105	142°	H9
17.60	.692	870-1760-17-PM	★	☆	☆	☆	7.9	.312	2.7	.106	142°	H9
17.70	.696	870-1770-17-PM	★	☆	☆	☆	7.9	.311	2.7	.106	142°	H9
17.80	.700	870-1780-17-PM	★	☆	☆	☆	7.9	.311	2.7	.107	142°	H9
17.90	.704	870-1790-17-PM	★	☆	☆	☆	7.9	.310	2.7	.107	142°	H9
18.00	.708	18 870-1800-18-PM	★	☆	☆	☆	8.6	.338	2.7	.107	142°	H9
18.10	.712	870-1810-18-PM	★	☆	☆	☆	8.6	.337	2.7	.108	142°	H9
18.20	.716	870-1820-18-PM	★	☆	☆	☆	8.6	.337	2.8	.108	142°	H9
18.30	.720	870-1830-18-PM	★	☆	☆	☆	8.5	.336	2.8	.109	142°	H9
18.40	.724	870-1840-18-PM	★	☆	☆	☆	8.5	.335	2.8	.110	142°	H9
18.50	.728	870-1850-18-PM	★	☆	☆	☆	8.5	.335	2.8	.110	142°	H9
18.60	.732	870-1860-18-PM	★	☆	☆	☆	8.5	.334	2.8	.111	142°	H9
18.70	.736	870-1870-18-PM	★	☆	☆	☆	8.5	.333	2.8	.112	142°	H9
18.80	.740	870-1880-18-PM	★	☆	☆	☆	8.5	.333	2.9	.112	142°	H9
18.90	.744	870-1890-18-PM	★	☆	☆	☆	8.4	.332	2.9	.113	142°	H9
19.00	.748	19 870-1900-19-PM	★	☆	☆	☆	9.0	.356	2.9	.113	142°	H9
19.05	.750	870-1905-19-PM	★	☆	☆	☆	9.0	.355	2.9	.113	142°	H9
19.10	.752	870-1910-19-PM	★	☆	☆	☆	9.0	.355	2.9	.114	142°	H9
19.20	.755	870-1920-19-PM	★	☆	☆	☆	9.0	.354	2.9	.115	142°	H9
19.25	.757	870-1925-19-PM	★	☆	☆	☆	9.0	.354	2.9	.115	142°	H9
19.30	.759	870-1930-19-PM	★	☆	☆	☆	9.0	.354	2.9	.115	142°	H9
19.40	.763	870-1940-19-PM	★	☆	☆	☆	9.0	.353	2.9	.116	142°	H9
19.50	.767	870-1950-19-PM	★	☆	☆	☆	8.9	.352	3.0	.117	142°	H9
19.60	.771	870-1960-19-PM	★	☆	☆	☆	8.9	.352	3.0	.117	142°	H9
19.70	.775	870-1970-19-PM	★	☆	☆	☆	8.9	.351	3.0	.118	142°	H9
19.80	.779	870-1980-19-PM	★	☆	☆	☆	8.9	.350	3.0	.119	142°	H9
19.90	.783	870-1990-19-PM	★	☆	☆	☆	8.9	.350	3.0	.119	142°	H9
20.00	.787	20 870-2000-20-PM	★	☆	☆	☆	9.5	.373	3.0	.119	142°	H9
20.10	.791	870-2010-20-PM	★	☆	☆	☆	9.5	.372	3.0	.120	142°	H9
20.20	.795	870-2020-20-PM	★	☆	☆	☆	9.4	.372	3.1	.120	142°	H9
20.30	.799	870-2030-20-PM	★	☆	☆	☆	9.4	.371	3.1	.121	142°	H9
20.40	.803	870-2040-20-PM	★	☆	☆	☆	9.4	.370	3.1	.122	142°	H9

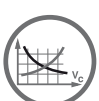

D22



I2

Сменные головки для свёрл CoroDrill® 870

B

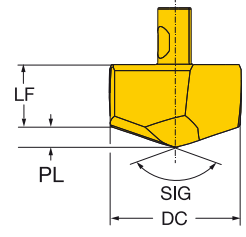

C

		P	M	K	N	S	Размеры, мм, дюйм					
DC	DC*	↑	4334	4334	4334	4334	LF	LF"	PL	PL"	SIG	TCHA
20.50	.807	20	★	☆	☆	☆	9.4	.370	3.1	.122	142°	H9
20.60	.811		★	☆	☆	☆	9.4	.369	3.1	.123	142°	H9
20.64	.812		★	☆	☆	☆	9.4	.369	3.1	.123	142°	H9
20.70	.815		★	☆	☆	☆	9.4	.369	3.1	.124	142°	H9
20.80	.818		★	☆	☆	☆	9.3	.368	3.2	.124	142°	H9
20.90	.822		★	☆	☆	☆	9.3	.367	3.2	.125	142°	H9
21.00	.826	21	★	☆	☆	☆	10.0	.395	3.2	.124	142°	H9
21.10	.830		★	☆	☆	☆	10.0	.394	3.2	.125	142°	H9
21.20	.834		★	☆	☆	☆	10.0	.394	3.2	.126	142°	H9
21.30	.838		★	☆	☆	☆	10.0	.393	3.2	.126	142°	H9
21.40	.842		★	☆	☆	☆	10.0	.393	3.2	.127	142°	H9
21.50	.846		★	☆	☆	☆	10.0	.392	3.3	.128	142°	H9
21.60	.850		★	☆	☆	☆	9.9	.391	3.3	.129	142°	H9
21.70	.854		★	☆	☆	☆	9.9	.391	3.3	.129	142°	H9
21.80	.858		★	☆	☆	☆	9.9	.390	3.3	.130	142°	H9
21.90	.862		★	☆	☆	☆	9.9	.389	3.3	.131	142°	H9
22.00	.866	22	★	☆	☆	☆	10.5	.413	3.3	.131	142°	H9
22.10	.870		★	☆	☆	☆	10.5	.412	3.3	.131	142°	H9
22.20	.874		★	☆	☆	☆	10.5	.411	3.4	.132	142°	H9
22.23	.875		★	☆	☆	☆	10.5	.411	3.4	.132	142°	H9
22.30	.878		★	☆	☆	☆	10.4	.411	3.4	.133	142°	H9
22.40	.881		★	☆	☆	☆	10.4	.410	3.4	.133	142°	H9
22.50	.885		★	☆	☆	☆	10.4	.409	3.4	.134	142°	H9
22.60	.889		★	☆	☆	☆	10.4	.409	3.4	.135	142°	H9
22.70	.893		★	☆	☆	☆	10.4	.408	3.4	.135	142°	H9
22.80	.897		★	☆	☆	☆	10.4	.407	3.5	.136	142°	H9
22.90	.901		★	☆	☆	☆	10.3	.407	3.5	.137	142°	H9
23.00	.905	23	★	☆	☆	☆	11.0	.435	3.5	.136	142°	H9
23.10	.909		★	☆	☆	☆	11.0	.434	3.5	.137	142°	H9
23.20	.913		★	☆	☆	☆	11.0	.433	3.5	.137	142°	H9
23.30	.917		★	☆	☆	☆	11.0	.433	3.5	.138	142°	H9
23.40	.921		★	☆	☆	☆	11.0	.432	3.5	.139	142°	H9
23.50	.925		★	☆	☆	☆	11.0	.431	3.5	.139	142°	H9
23.60	.929		★	☆	☆	☆	10.9	.431	3.6	.140	142°	H9
23.70	.933		★	☆	☆	☆	10.9	.430	3.6	.141	142°	H9
23.80	.937		★	☆	☆	☆	10.9	.430	3.6	.141	142°	H9
23.81	.937		★	☆	☆	☆	10.9	.430	3.6	.141	142°	H9
23.90	.940		★	☆	☆	☆	10.9	.429	3.6	.142	142°	H9
24.00	.944	24	★	☆	☆	☆	11.4	.448	3.6	.143	142°	H9
24.10	.948		★	☆	☆	☆	11.4	.447	3.6	.143	142°	H9
24.20	.952		★	☆	☆	☆	11.4	.447	3.7	.144	142°	H9
24.30	.956		★	☆	☆	☆	11.3	.446	3.7	.144	142°	H9
24.40	.960		★	☆	☆	☆	11.3	.445	3.7	.145	142°	H9
24.50	.964		★	☆	☆	☆	11.3	.445	3.7	.146	142°	H9
24.60	.968		★	☆	☆	☆	11.3	.444	3.7	.146	142°	H9
24.70	.972		★	☆	☆	☆	11.3	.443	3.7	.147	142°	H9
24.80	.976		★	☆	☆	☆	11.3	.443	3.8	.148	142°	H9
24.90	.980		★	☆	☆	☆	11.2	.442	3.8	.148	142°	H9
25.00	.984	25	★	☆	☆	☆	11.9	.470	3.8	.148	142°	H9
25.10	.988		★	☆	☆	☆	11.9	.469	3.8	.149	142°	H9
25.20	.992		★	☆	☆	☆	11.9	.469	3.8	.149	142°	H9
25.30	.996		★	☆	☆	☆	11.9	.468	3.8	.150	142°	H9
25.40	1.000		★	☆	☆	☆	11.9	.467	3.8	.151	142°	H9
25.50	1.003		★	☆	☆	☆	11.9	.467	3.8	.151	142°	H9
25.60	1.007		★	☆	☆	☆	11.8	.466	3.9	.152	142°	H9
25.70	1.011		★	☆	☆	☆	11.8	.465	3.9	.153	142°	H9

H

I



Сменные головки для свёрл CoroDrill® 870

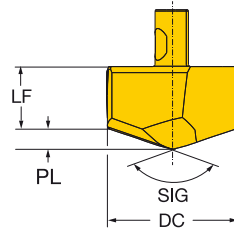

DC	DC"	Т	Код заказа	Размеры, мм, дюйм					LF	LF"	PL	PL"	SIG	TCHA
				P	M	K	N	S						
25.80	1.015	25	870-2580-25-PM	★	☆	☆	☆	☆	11.8	.465	3.9	.153	142°	H9
25.90	1.019		870-2590-25-PM	★	☆	☆	☆	☆	11.8	.464	3.9	.154	142°	H9
26.00	1.023	26	870-2600-26-PM	★	☆	☆	☆	☆	12.5	.492	3.9	.154	142°	H9
26.50	1.043		870-2650-26-PM	★	☆	☆	☆	☆	12.4	.489	4.0	.157	142°	H9
26.65	1.049		870-2665-26-PM	★	☆	☆	☆	☆	12.4	.487	4.0	.159	142°	H9
27.00	1.063	27	870-2700-27-PM	★	☆	☆	☆	☆	13.0	.510	4.1	.159	142°	H9
27.50	1.082		870-2750-27-PM	★	☆	☆	☆	☆	12.9	.506	4.1	.163	142°	H9
28.00	1.102	28	870-2800-28-PM	★	☆	☆	☆	☆	13.4	.527	4.2	.166	142°	H9
28.50	1.122		870-2850-28-PM	★	☆	☆	☆	☆	13.3	.524	4.3	.169	142°	H9
28.58	1.125		870-2858-28-PM	★	☆	☆	☆	☆	13.3	.523	4.3	.170	142°	H9
29.00	1.141	29	870-2900-29-PM	★	☆	☆	☆	☆	13.9	.549	4.4	.172	142°	H9
29.50	1.161		870-2950-29-PM	★	☆	☆	☆	☆	13.9	.545	4.5	.175	142°	H9
29.65	1.167		870-2965-29-PM	★	☆	☆	☆	☆	13.8	.544	4.5	.176	142°	H9
30.00	1.181	30	870-3000-30-PM	★	☆	☆	☆	☆	14.4	.566	4.5	.178	142°	H9
30.50	1.200		870-3050-30-PM	★	☆	☆	☆	☆	14.3	.563	4.6	.181	142°	H9
31.00	1.220	31	870-3100-31-PM	★	☆	☆	☆	☆	14.8	.581	4.8	.187	142°	H9
31.50	1.240		870-3150-31-PM	★	☆	☆	☆	☆	14.7	.578	4.8	.190	142°	H9
31.75	1.250		870-3175-31-PM	★	☆	☆	☆	☆	14.6	.576	4.9	.192	142°	H9
32.00	1.259		870-3200-31-PM	★	☆	☆	☆	☆	14.6	.574	4.9	.194	142°	H9
32.15	1.265		870-3215-31-PM	★	☆	☆	☆	☆	14.6	.573	5.0	.195	142°	H9
32.50	1.279		870-3250-31-PM	★	☆	☆	☆	☆	14.5	.571	5.0	.197	142°	H9
33.00	1.299		870-3300-31-PM	★	☆	☆	☆	☆	14.4	.568	5.1	.200	142°	H9



D22



I2

Сменные головки для свёрл CoroDrill® 870

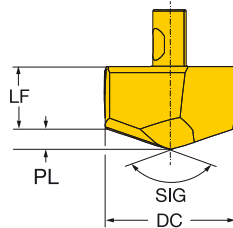

DC	DC*	Код заказа	Размеры, мм, дюйм		LF	LF*	PL	PL*	SIG	TCHA
			Р	К						
10.00	.393	6 870-1000-6-KM	☆	☆	4.4	.172	1.8	.072	142°	H9
10.10	.397	870-1010-6-KM	☆	☆	4.4	.172	1.8	.072	142°	H9
10.20	.401	870-1020-6-KM	☆	☆	4.3	.171	1.9	.073	142°	H9
10.30	.405	870-1030-6-KM	☆	☆	4.3	.170	1.9	.074	142°	H9
10.40	.409	870-1040-6-KM	☆	☆	4.3	.170	1.9	.074	142°	H9
10.50	.413	7 870-1050-7-KM	☆	☆	4.3	.169	1.9	.075	142°	H9
10.60	.417	870-1060-7-KM	☆	☆	4.3	.169	1.9	.076	142°	H9
10.70	.421	870-1070-7-KM	☆	☆	4.3	.168	1.9	.076	142°	H9
10.80	.425	870-1080-7-KM	☆	☆	4.3	.167	2.0	.077	142°	H9
10.90	.429	870-1090-7-KM	☆	☆	4.2	.167	2.0	.078	142°	H9
11.00	.433	8 870-1100-8-KM	☆	☆	4.9	.194	2.0	.077	142°	H9
11.10	.437	870-1110-8-KM	☆	☆	4.9	.194	2.0	.078	142°	H9
11.11	.437	870-1111-8-KM	☆	☆	4.9	.194	2.0	.078	142°	H9
11.20	.440	870-1120-8-KM	☆	☆	4.9	.193	2.0	.079	142°	H9
11.30	.444	870-1130-8-KM	☆	☆	4.9	.193	2.0	.079	142°	H9
11.40	.448	870-1140-8-KM	☆	☆	4.9	.192	2.0	.080	142°	H9
11.50	.452	9 870-1150-9-KM	☆	☆	4.8	.188	2.1	.083	142°	H9
11.60	.456	870-1160-9-KM	☆	☆	4.8	.188	2.1	.084	142°	H9
11.70	.460	870-1170-9-KM	☆	☆	4.8	.187	2.2	.085	142°	H9
11.80	.464	870-1180-9-KM	☆	☆	4.7	.186	2.2	.085	142°	H9
11.90	.468	870-1190-9-KM	☆	☆	4.7	.186	2.2	.086	142°	H9
12.00	.472	10 870-1200-10-KM	☆	☆	5.3	.209	2.2	.086	142°	H9
12.10	.476	870-1210-10-KM	☆	☆	5.3	.209	2.2	.087	142°	H9
12.20	.480	870-1220-10-KM	☆	☆	5.3	.208	2.2	.087	142°	H9
12.30	.484	870-1230-10-KM	☆	☆	5.3	.207	2.2	.088	142°	H9
12.40	.488	870-1240-10-KM	☆	☆	5.3	.207	2.3	.089	142°	H9
12.50	.492	11 870-1250-11-KM	☆	☆	5.2	.206	2.3	.089	142°	H9
12.60	.496	870-1260-11-KM	☆	☆	5.2	.206	2.3	.090	142°	H9
12.70	.500	870-1270-11-KM	☆	☆	5.2	.205	2.3	.091	142°	H9
12.80	.503	870-1280-11-KM	☆	☆	5.2	.204	2.3	.091	142°	H9
12.90	.507	870-1290-11-KM	☆	☆	5.2	.203	2.3	.092	142°	H9
13.00	.511	12 870-1300-12-KM	☆	☆	5.6	.220	2.4	.095	142°	H9
13.10	.515	870-1310-12-KM	☆	☆	5.6	.219	2.4	.096	142°	H9
13.20	.519	870-1320-12-KM	☆	☆	5.6	.219	2.5	.096	142°	H9
13.30	.523	870-1330-12-KM	☆	☆	5.5	.218	2.5	.097	142°	H9
13.40	.527	870-1340-12-KM	☆	☆	5.5	.217	2.5	.098	142°	H9
13.50	.531	13 870-1350-13-KM	☆	☆	5.5	.217	2.5	.098	142°	H9
13.60	.535	870-1360-13-KM	☆	☆	5.5	.216	2.5	.099	142°	H9
13.70	.539	870-1370-13-KM	☆	☆	5.5	.215	2.5	.100	142°	H9
13.80	.543	870-1380-13-KM	☆	☆	5.5	.215	2.6	.100	142°	H9
13.90	.547	870-1390-13-KM	☆	☆	5.4	.214	2.6	.101	142°	H9
14.00	.551	14 870-1400-14-KM	☆	☆	6.1	.242	2.6	.101	142°	H9
14.10	.555	870-1410-14-KM	☆	☆	6.1	.241	2.6	.102	142°	H9
14.20	.559	870-1420-14-KM	☆	☆	6.1	.241	2.6	.102	142°	H9
14.29	.562	870-1429-14-KM	☆	☆	6.1	.240	2.6	.102	142°	H9
14.30	.563	870-1430-14-KM	☆	☆	6.1	.240	2.6	.103	142°	H9
14.40	.566	870-1440-14-KM	☆	☆	6.1	.239	2.6	.104	142°	H9
14.50	.570	870-1450-14-KM	☆	☆	6.1	.239	2.6	.104	142°	H9
14.60	.574	870-1460-14-KM	☆	☆	6.0	.238	2.7	.105	142°	H9
14.70	.578	870-1470-14-KM	☆	☆	6.0	.237	2.7	.105	142°	H9
14.80	.582	870-1480-14-KM	☆	☆	6.0	.237	2.7	.106	142°	H9
14.90	.586	870-1490-14-KM	☆	☆	6.0	.236	2.7	.107	142°	H9
15.00	.590	15 870-1500-15-KM	☆	☆	6.5	.257	2.8	.109	142°	H9
15.10	.594	870-1510-15-KM	☆	☆	6.5	.256	2.8	.110	142°	H9
15.20	.598	870-1520-15-KM	☆	☆	6.5	.255	2.8	.111	142°	H9
15.30	.602	870-1530-15-KM	☆	☆	6.5	.255	2.8	.111	142°	H9

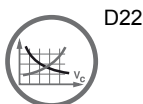

Сменные головки для свёрл CoroDrill® 870

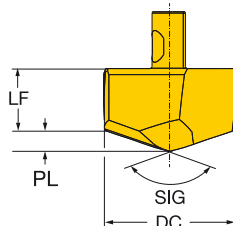

DC	DC"	Код заказа	Размеры, мм, дюйм		LF	LF"	PL	PL"	SIG	TCHA
			P	K						
15.40	.606	15 870-1540-15-KM	☆	★	6.5	.254	2.9	.112	142°	H9
15.50	.610	870-1550-15-KM	☆	★	6.4	.253	2.9	.113	142°	H9
15.60	.614	870-1560-15-KM	☆	★	6.4	.252	2.9	.114	142°	H9
15.70	.618	870-1570-15-KM	☆	★	6.4	.252	2.9	.114	142°	H9
15.80	.622	870-1580-15-KM	☆	★	6.4	.251	2.9	.115	142°	H9
15.88	.625	870-1588-15-KM	☆	★	6.4	.251	2.9	.115	142°	H9
15.90	.626	870-1590-15-KM	☆	★	6.4	.250	2.9	.116	142°	H9
16.00	.629	16 870-1600-16-KM	☆	★	7.0	.276	3.0	.118	142°	H9
16.10	.633	870-1610-16-KM	☆	★	7.0	.275	3.0	.119	142°	H9
16.13	.635	870-1613-16-KM	☆	★	7.0	.275	3.0	.119	142°	H9
16.20	.637	870-1620-16-KM	☆	★	7.0	.274	3.0	.119	142°	H9
16.30	.641	870-1630-16-KM	☆	★	7.0	.274	3.1	.120	142°	H9
16.40	.645	870-1640-16-KM	☆	★	6.9	.273	3.1	.121	142°	H9
16.50	.649	870-1650-16-KM	☆	★	6.9	.272	3.1	.121	142°	H9
16.60	.653	870-1660-16-KM	☆	★	6.9	.272	3.1	.122	142°	H9
16.70	.657	870-1670-16-KM	☆	★	6.9	.271	3.1	.123	142°	H9
16.80	.661	870-1680-16-KM	☆	★	6.9	.270	3.1	.123	142°	H9
16.90	.665	870-1690-16-KM	☆	★	6.9	.270	3.2	.124	142°	H9
17.00	.669	17 870-1700-17-KM	☆	★	7.4	.291	3.2	.127	142°	H9
17.10	.673	870-1710-17-KM	☆	★	7.4	.290	3.2	.128	142°	H9
17.20	.677	870-1720-17-KM	☆	★	7.3	.289	3.3	.128	142°	H9
17.30	.681	870-1730-17-KM	☆	★	7.3	.289	3.3	.129	142°	H9
17.40	.685	870-1740-17-KM	☆	★	7.3	.288	3.3	.130	142°	H9
17.46	.687	870-1746-17-KM	☆	★	7.3	.288	3.3	.130	142°	H9
17.50	.689	870-1750-17-KM	☆	★	7.3	.287	3.3	.130	142°	H9
17.60	.692	870-1760-17-KM	☆	★	7.3	.287	3.3	.131	142°	H9
17.70	.696	870-1770-17-KM	☆	★	7.3	.286	3.3	.131	142°	H9
17.80	.700	870-1780-17-KM	☆	★	7.2	.285	3.4	.132	142°	H9
17.90	.704	870-1790-17-KM	☆	★	7.2	.285	3.4	.133	142°	H9
18.00	.708	18 870-1800-18-KM	☆	★	7.9	.313	3.4	.132	142°	H9
18.10	.712	870-1810-18-KM	☆	★	7.9	.312	3.4	.133	142°	H9
18.20	.716	870-1820-18-KM	☆	★	7.9	.311	3.4	.134	142°	H9
18.30	.720	870-1830-18-KM	☆	★	7.9	.310	3.4	.135	142°	H9
18.40	.724	870-1840-18-KM	☆	★	7.9	.310	3.4	.135	142°	H9
18.50	.728	870-1850-18-KM	☆	★	7.9	.309	3.5	.136	142°	H9
18.60	.732	870-1860-18-KM	☆	★	7.8	.308	3.5	.137	142°	H9
18.70	.736	870-1870-18-KM	☆	★	7.8	.308	3.5	.137	142°	H9
18.80	.740	870-1880-18-KM	☆	★	7.8	.307	3.5	.138	142°	H9
18.90	.744	870-1890-18-KM	☆	★	7.8	.306	3.5	.139	142°	H9
19.00	.748	19 870-1900-19-KM	☆	★	8.3	.327	3.6	.141	142°	H9
19.05	.750	870-1905-19-KM	☆	★	8.3	.327	3.6	.142	142°	H9
19.10	.752	870-1910-19-KM	☆	★	8.3	.327	3.6	.142	142°	H9
19.20	.755	870-1920-19-KM	☆	★	8.3	.326	3.6	.143	142°	H9
19.25	.757	870-1925-19-KM	☆	★	8.3	.326	3.6	.143	142°	H9
19.30	.759	870-1930-19-KM	☆	★	8.3	.325	3.6	.143	142°	H9
19.40	.763	870-1940-19-KM	☆	★	8.2	.324	3.7	.144	142°	H9
19.50	.767	870-1950-19-KM	☆	★	8.2	.324	3.7	.144	142°	H9
19.60	.771	870-1960-19-KM	☆	★	8.2	.323	3.7	.145	142°	H9
19.70	.775	870-1970-19-KM	☆	★	8.2	.322	3.7	.146	142°	H9
19.80	.779	870-1980-19-KM	☆	★	8.2	.322	3.7	.146	142°	H9
19.90	.783	870-1990-19-KM	☆	★	8.2	.321	3.7	.147	142°	H9
20.00	.787	20 870-2000-20-KM	☆	★	8.7	.342	3.8	.150	142°	H9
20.10	.791	870-2010-20-KM	☆	★	8.7	.341	3.8	.151	142°	H9
20.20	.795	870-2020-20-KM	☆	★	8.7	.341	3.9	.152	142°	H9
20.30	.799	870-2030-20-KM	☆	★	8.6	.340	3.9	.152	142°	H9
20.40	.803	870-2040-20-KM	☆	★	8.6	.339	3.9	.153	142°	H9

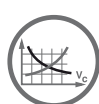

D22



I2

Сменные головки для свёрл CoroDrill® 870

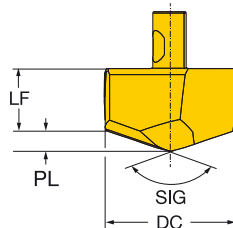

		P		K		Размеры, мм, дюйм					
DC	DC*	↑	Код заказа	3334	3334	LF	LF*	PL	PL*	SIG	TCHA
20.50	.807	20	870-2050-20-KM	☆	★	8.6	.339	3.9	.154	142°	H9
20.60	.811		870-2060-20-KM	☆	★	8.6	.338	3.9	.154	142°	H9
20.64	.812		870-2064-20-KM	☆	★	8.6	.337	3.9	.155	142°	H9
20.70	.815		870-2070-20-KM	☆	★	8.6	.337	3.9	.155	142°	H9
20.80	.818		870-2080-20-KM	☆	★	8.6	.337	4.0	.156	142°	H9
20.90	.822		870-2090-20-KM	☆	★	8.5	.336	4.0	.156	142°	H9
21.00	.826	21	870-2100-21-KM	☆	★	9.2	.364	4.0	.156	142°	H9
21.10	.830		870-2110-21-KM	☆	★	9.2	.363	4.0	.157	142°	H9
21.20	.834		870-2120-21-KM	☆	★	9.2	.362	4.0	.157	142°	H9
21.30	.838		870-2130-21-KM	☆	★	9.2	.362	4.0	.158	142°	H9
21.40	.842		870-2140-21-KM	☆	★	9.2	.361	4.0	.159	142°	H9
21.50	.846		870-2150-21-KM	☆	★	9.2	.361	4.0	.159	142°	H9
21.60	.850		870-2160-21-KM	☆	★	9.1	.360	4.1	.160	142°	H9
21.70	.854		870-2170-21-KM	☆	★	9.1	.359	4.1	.161	142°	H9
21.80	.858		870-2180-21-KM	☆	★	9.1	.358	4.1	.161	142°	H9
21.90	.862		870-2190-21-KM	☆	★	9.1	.358	4.1	.162	142°	H9
22.00	.866	22	870-2200-22-KM	☆	★	9.6	.379	4.2	.165	142°	H9
22.10	.870		870-2210-22-KM	☆	★	9.6	.378	4.2	.165	142°	H9
22.20	.874		870-2220-22-KM	☆	★	9.6	.378	4.2	.166	142°	H9
22.23	.875		870-2223-22-KM	☆	★	9.6	.378	4.2	.166	142°	H9
22.30	.878		870-2230-22-KM	☆	★	9.6	.377	4.2	.167	142°	H9
22.40	.881		870-2240-22-KM	☆	★	9.6	.376	4.2	.167	142°	H9
22.50	.885		870-2250-22-KM	☆	★	9.5	.375	4.3	.168	142°	H9
22.60	.889		870-2260-22-KM	☆	★	9.5	.375	4.3	.169	142°	H9
22.70	.893		870-2270-22-KM	☆	★	9.5	.374	4.3	.169	142°	H9
22.80	.897		870-2280-22-KM	☆	★	9.5	.374	4.3	.170	142°	H9
22.90	.901		870-2290-22-KM	☆	★	9.5	.373	4.3	.170	142°	H9
23.00	.905	23	870-2300-23-KM	☆	★	10.1	.398	4.4	.173	142°	H9
23.10	.909		870-2310-23-KM	☆	★	10.1	.397	4.4	.174	142°	H9
23.20	.913		870-2320-23-KM	☆	★	10.1	.396	4.4	.174	142°	H9
23.30	.917		870-2330-23-KM	☆	★	10.1	.396	4.5	.175	142°	H9
23.40	.921		870-2340-23-KM	☆	★	10.0	.395	4.5	.176	142°	H9
23.50	.925		870-2350-23-KM	☆	★	10.0	.394	4.5	.176	142°	H9
23.60	.929		870-2360-23-KM	☆	★	10.0	.394	4.5	.177	142°	H9
23.70	.933		870-2370-23-KM	☆	★	10.0	.393	4.5	.178	142°	H9
23.80	.937		870-2380-23-KM	☆	★	10.0	.393	4.5	.178	142°	H9
23.81	.937		870-2381-23-KM	☆	★	10.0	.393	4.5	.178	142°	H9
23.90	.940		870-2390-23-KM	☆	★	10.0	.392	4.6	.179	142°	H9
24.00	.944	24	870-2400-24-KM	☆	★	10.4	.408	4.6	.182	142°	H9
24.10	.948		870-2410-24-KM	☆	★	10.4	.407	4.7	.183	142°	H9
24.20	.952		870-2420-24-KM	☆	★	10.3	.407	4.7	.183	142°	H9
24.30	.956		870-2430-24-KM	☆	★	10.3	.406	4.7	.184	142°	H9
24.40	.960		870-2440-24-KM	☆	★	10.3	.406	4.7	.185	142°	H9
24.50	.964		870-2450-24-KM	☆	★	10.3	.405	4.7	.185	142°	H9
24.60	.968		870-2460-24-KM	☆	★	10.3	.404	4.7	.186	142°	H9
24.70	.972		870-2470-24-KM	☆	★	10.3	.404	4.8	.187	142°	H9
24.80	.976		870-2480-24-KM	☆	★	10.2	.403	4.8	.188	142°	H9
24.90	.980		870-2490-24-KM	☆	★	10.2	.402	4.8	.188	142°	H9
25.00	.984	25	870-2500-25-KM	☆	★	10.9	.430	4.8	.188	142°	H9
25.10	.988		870-2510-25-KM	☆	★	10.9	.430	4.8	.189	142°	H9
25.20	.992		870-2520-25-KM	☆	★	10.9	.429	4.8	.189	142°	H9
25.30	.996		870-2530-25-KM	☆	★	10.9	.428	4.8	.190	142°	H9
25.40	1.000		870-2540-25-KM	☆	★	10.9	.428	4.8	.191	142°	H9
25.50	1.003		870-2550-25-KM	☆	★	10.9	.427	4.9	.191	142°	H9
25.60	1.007		870-2560-25-KM	☆	★	10.8	.426	4.9	.192	142°	H9
25.70	1.011		870-2570-25-KM	☆	★	10.8	.426	4.9	.193	142°	H9

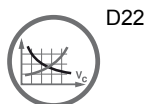

Сменные головки для свёрл CoroDrill® 870

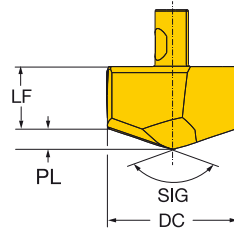

DC	DC"	Код заказа	Размеры, мм, дюйм		LF	LF"	PL	PL"	SIG	TCHA
			Р	К						
25.80	1.015	25 870-2580-25-KM	☆	★	10.8	.425	4.9	.193	142°	H9
25.90	1.019	870-2590-25-KM	☆	★	10.8	.424	4.9	.194	142°	H9
26.00	1.023	26 870-2600-26-KM	☆	★	11.4	.449	5.0	.196	142°	H9
26.50	1.043	870-2650-26-KM	☆	★	11.3	.446	5.1	.200	142°	H9
26.65	1.049	870-2665-26-KM	☆	★	11.3	.444	5.1	.201	142°	H9
27.00	1.063	27 870-2700-27-KM	☆	★	11.8	.464	5.2	.205	142°	H9
27.50	1.082	870-2750-27-KM	☆	★	11.7	.461	5.3	.208	142°	H9
28.00	1.102	28 870-2800-28-KM	☆	★	12.2	.481	5.4	.211	142°	H9
28.50	1.122	870-2850-28-KM	☆	★	12.1	.478	5.5	.215	142°	H9
28.58	1.125	870-2858-28-KM	☆	★	12.1	.478	5.5	.215	142°	H9
29.00	1.141	29 870-2900-29-KM	☆	★	12.7	.500	5.6	.220	142°	H9
29.50	1.161	870-2950-29-KM	☆	★	12.6	.497	5.7	.223	142°	H9
29.65	1.167	870-2965-29-KM	☆	★	12.6	.496	5.7	.224	142°	H9
30.00	1.181	30 870-3000-30-KM	☆	★	13.1	.515	5.8	.229	142°	H9
30.50	1.200	870-3050-30-KM	☆	★	13.0	.512	5.9	.232	142°	H9
31.00	1.220	31 870-3100-31-KM	☆	★	13.4	.527	6.1	.241	142°	H9
31.50	1.240	870-3150-31-KM	☆	★	13.3	.524	6.2	.244	142°	H9
31.75	1.250	870-3175-31-KM	☆	★	13.3	.522	6.2	.245	142°	H9
32.00	1.259	870-3200-31-KM	☆	★	13.2	.521	6.3	.247	142°	H9
32.15	1.265	870-3215-31-KM	☆	★	13.2	.519	6.3	.249	142°	H9
32.50	1.279	870-3250-31-KM	☆	★	13.1	.516	6.4	.252	142°	H9
33.00	1.299	870-3300-31-KM	☆	★	13.0	.511	6.5	.256	142°	H9



D22



I2

Сменные головки для свёрл CoroDrill® 870

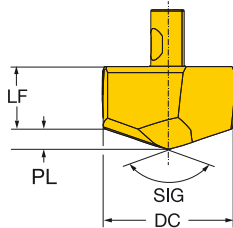

		M	S	Размеры, мм, дюйм						
DC	DC*	Код заказа	2334	2334	LF	LF*	PL	PL*	SIG	TCHA
10.00	.393	6	870-1000-6-MM	★ ☆	4.7	.183	1.5	.061	142°	H9
10.10	.397		870-1010-6-MM	★ ☆	4.7	.183	1.6	.061	142°	H9
10.20	.401		870-1020-6-MM	★ ☆	4.6	.182	1.6	.062	142°	H9
10.30	.405		870-1030-6-MM	★ ☆	4.6	.181	1.6	.063	142°	H9
10.40	.409		870-1040-6-MM	★ ☆	4.6	.181	1.6	.063	142°	H9
10.50	.413	7	870-1050-7-MM	★ ☆	4.6	.180	1.6	.064	142°	H9
10.60	.417		870-1060-7-MM	★ ☆	4.6	.180	1.6	.065	142°	H9
10.70	.421		870-1070-7-MM	★ ☆	4.6	.179	1.7	.065	142°	H9
10.80	.425		870-1080-7-MM	★ ☆	4.5	.178	1.7	.066	142°	H9
10.90	.429		870-1090-7-MM	★ ☆	4.5	.178	1.7	.067	142°	H9
11.00	.433	8	870-1100-8-MM	★ ☆	5.2	.206	1.7	.066	142°	H9
11.10	.437		870-1110-8-MM	★ ☆	5.2	.205	1.7	.067	142°	H9
11.11	.437		870-1111-8-MM	★ ☆	5.2	.205	1.7	.067	142°	H9
11.20	.440		870-1120-8-MM	★ ☆	5.2	.204	1.7	.067	142°	H9
11.30	.444		870-1130-8-MM	★ ☆	5.2	.204	1.7	.068	142°	H9
11.40	.448		870-1140-8-MM	★ ☆	5.2	.203	1.8	.069	142°	H9
11.50	.452	9	870-1150-9-MM	★ ☆	5.1	.202	1.8	.069	142°	H9
11.60	.456		870-1160-9-MM	★ ☆	5.1	.202	1.8	.070	142°	H9
11.70	.460		870-1170-9-MM	★ ☆	5.1	.201	1.8	.071	142°	H9
11.80	.464		870-1180-9-MM	★ ☆	5.1	.200	1.8	.071	142°	H9
11.90	.468		870-1190-9-MM	★ ☆	5.1	.200	1.8	.072	142°	H9
12.00	.472	10	870-1200-10-MM	★ ☆	5.7	.223	1.8	.072	142°	H9
12.10	.476		870-1210-10-MM	★ ☆	5.7	.222	1.9	.073	142°	H9
12.20	.480		870-1220-10-MM	★ ☆	5.6	.222	1.9	.073	142°	H9
12.30	.484		870-1230-10-MM	★ ☆	5.6	.221	1.9	.074	142°	H9
12.40	.488		870-1240-10-MM	★ ☆	5.6	.220	1.9	.075	142°	H9
12.50	.492	11	870-1250-11-MM	★ ☆	5.6	.220	1.9	.075	142°	H9
12.60	.496		870-1260-11-MM	★ ☆	5.6	.219	1.9	.076	142°	H9
12.70	.500		870-1270-11-MM	★ ☆	5.6	.219	2.0	.077	142°	H9
12.80	.503		870-1280-11-MM	★ ☆	5.5	.218	2.0	.078	142°	H9
12.90	.507		870-1290-11-MM	★ ☆	5.5	.217	2.0	.078	142°	H9
13.00	.511	12	870-1300-12-MM	★ ☆	6.0	.237	2.0	.078	142°	H9
13.10	.515		870-1310-12-MM	★ ☆	6.0	.236	2.0	.079	142°	H9
13.20	.519		870-1320-12-MM	★ ☆	6.0	.235	2.0	.080	142°	H9
13.30	.523		870-1330-12-MM	★ ☆	6.0	.235	2.0	.080	142°	H9
13.40	.527		870-1340-12-MM	★ ☆	5.9	.234	2.1	.081	142°	H9
13.50	.531	13	870-1350-13-MM	★ ☆	5.9	.233	2.1	.082	142°	H9
13.60	.535		870-1360-13-MM	★ ☆	5.9	.233	2.1	.082	142°	H9
13.70	.539		870-1370-13-MM	★ ☆	5.9	.232	2.1	.083	142°	H9
13.80	.543		870-1380-13-MM	★ ☆	5.9	.231	2.1	.084	142°	H9
13.90	.547		870-1390-13-MM	★ ☆	5.9	.231	2.1	.084	142°	H9
14.00	.551	14	870-1400-14-MM	★ ☆	6.6	.259	2.1	.084	142°	H9
14.10	.555		870-1410-14-MM	★ ☆	6.6	.258	2.2	.085	142°	H9
14.20	.559		870-1420-14-MM	★ ☆	6.5	.257	2.2	.085	142°	H9
14.29	.562		870-1429-14-MM	★ ☆	6.5	.257	2.2	.086	142°	H9
14.30	.563		870-1430-14-MM	★ ☆	6.5	.257	2.2	.086	142°	H9
14.40	.566		870-1440-14-MM	★ ☆	6.5	.256	2.2	.087	142°	H9
14.50	.570		870-1450-14-MM	★ ☆	6.5	.255	2.2	.087	142°	H9
14.60	.574		870-1460-14-MM	★ ☆	6.5	.255	2.2	.088	142°	H9
14.70	.578		870-1470-14-MM	★ ☆	6.5	.254	2.3	.089	142°	H9
14.80	.582		870-1480-14-MM	★ ☆	6.4	.253	2.3	.089	142°	H9
14.90	.586		870-1490-14-MM	★ ☆	6.4	.253	2.3	.090	142°	H9
15.00	.590	15	870-1500-15-MM	★ ☆	7.0	.276	2.3	.090	142°	H9
15.10	.594		870-1510-15-MM	★ ☆	7.0	.276	2.3	.091	142°	H9
15.20	.598		870-1520-15-MM	★ ☆	7.0	.275	2.3	.091	142°	H9
15.30	.602		870-1530-15-MM	★ ☆	7.0	.274	2.3	.092	142°	H9

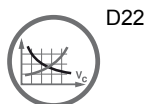

Сменные головки для свёрл CoroDrill® 870

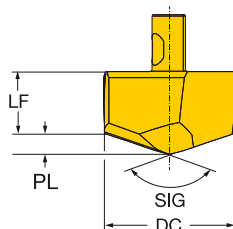

DC	DC"	Код заказа	Размеры, мм, дюйм		LF	LF"	PL	PL"	SIG	TCHA
			M	S						
			2334	2334						
15.40	.606	15 870-1540-15-MM	★	☆	7.0	.274	2.4	.093	142°	H9
15.50	.610	870-1550-15-MM	★	☆	6.9	.273	2.4	.093	142°	H9
15.60	.614	870-1560-15-MM	★	☆	6.9	.272	2.4	.094	142°	H9
15.70	.618	870-1570-15-MM	★	☆	6.9	.272	2.4	.094	142°	H9
15.80	.622	870-1580-15-MM	★	☆	6.9	.271	2.4	.095	142°	H9
15.88	.625	870-1588-15-MM	★	☆	6.9	.270	2.4	.096	142°	H9
15.90	.626	870-1590-15-MM	★	☆	6.9	.270	2.4	.096	142°	H9
16.00	.629	16 870-1600-16-MM	★	☆	7.6	.298	2.4	.096	142°	H9
16.10	.633	870-1610-16-MM	★	☆	7.6	.298	2.4	.096	142°	H9
16.13	.635	870-1613-16-MM	★	☆	7.6	.297	2.5	.096	142°	H9
16.20	.637	870-1620-16-MM	★	☆	7.5	.297	2.5	.097	142°	H9
16.30	.641	870-1630-16-MM	★	☆	7.5	.296	2.5	.098	142°	H9
16.40	.645	870-1640-16-MM	★	☆	7.5	.296	2.5	.098	142°	H9
16.50	.649	870-1650-16-MM	★	☆	7.5	.295	2.5	.099	142°	H9
16.60	.653	870-1660-16-MM	★	☆	7.5	.294	2.5	.100	142°	H9
16.70	.657	870-1670-16-MM	★	☆	7.5	.294	2.5	.100	142°	H9
16.80	.661	870-1680-16-MM	★	☆	7.4	.293	2.6	.101	142°	H9
16.90	.665	870-1690-16-MM	★	☆	7.4	.292	2.6	.102	142°	H9
17.00	.669	17 870-1700-17-MM	★	☆	8.0	.316	2.6	.102	142°	H9
17.10	.673	870-1710-17-MM	★	☆	8.0	.315	2.6	.102	142°	H9
17.20	.677	870-1720-17-MM	★	☆	8.0	.315	2.6	.103	142°	H9
17.30	.681	870-1730-17-MM	★	☆	8.0	.314	2.6	.104	142°	H9
17.40	.685	870-1740-17-MM	★	☆	8.0	.313	2.7	.104	142°	H9
17.46	.687	870-1746-17-MM	★	☆	7.9	.313	2.7	.105	142°	H9
17.50	.689	870-1750-17-MM	★	☆	7.9	.313	2.7	.105	142°	H9
17.60	.692	870-1760-17-MM	★	☆	7.9	.312	2.7	.106	142°	H9
17.70	.696	870-1770-17-MM	★	☆	7.9	.311	2.7	.106	142°	H9
17.80	.700	870-1780-17-MM	★	☆	7.9	.311	2.7	.107	142°	H9
17.90	.704	870-1790-17-MM	★	☆	7.9	.310	2.7	.107	142°	H9
18.00	.708	18 870-1800-18-MM	★	☆	8.6	.338	2.7	.107	142°	H9
18.10	.712	870-1810-18-MM	★	☆	8.6	.337	2.7	.108	142°	H9
18.20	.716	870-1820-18-MM	★	☆	8.6	.337	2.8	.108	142°	H9
18.30	.720	870-1830-18-MM	★	☆	8.5	.336	2.8	.109	142°	H9
18.40	.724	870-1840-18-MM	★	☆	8.5	.335	2.8	.110	142°	H9
18.50	.728	870-1850-18-MM	★	☆	8.5	.335	2.8	.110	142°	H9
18.60	.732	870-1860-18-MM	★	☆	8.5	.334	2.8	.111	142°	H9
18.70	.736	870-1870-18-MM	★	☆	8.5	.333	2.8	.112	142°	H9
18.80	.740	870-1880-18-MM	★	☆	8.5	.333	2.9	.112	142°	H9
18.90	.744	870-1890-18-MM	★	☆	8.4	.332	2.9	.113	142°	H9
19.00	.748	19 870-1900-19-MM	★	☆	9.0	.356	2.9	.113	142°	H9
19.05	.750	870-1905-19-MM	★	☆	9.0	.355	2.9	.113	142°	H9
19.10	.752	870-1910-19-MM	★	☆	9.0	.355	2.9	.114	142°	H9
19.20	.755	870-1920-19-MM	★	☆	9.0	.354	2.9	.115	142°	H9
19.25	.757	870-1925-19-MM	★	☆	9.0	.354	2.9	.115	142°	H9
19.30	.759	870-1930-19-MM	★	☆	9.0	.354	2.9	.115	142°	H9
19.40	.763	870-1940-19-MM	★	☆	9.0	.353	2.9	.116	142°	H9
19.50	.767	870-1950-19-MM	★	☆	8.9	.352	3.0	.117	142°	H9
19.60	.771	870-1960-19-MM	★	☆	8.9	.352	3.0	.117	142°	H9
19.70	.775	870-1970-19-MM	★	☆	8.9	.351	3.0	.118	142°	H9
19.80	.779	870-1980-19-MM	★	☆	8.9	.350	3.0	.119	142°	H9
19.90	.783	870-1990-19-MM	★	☆	8.9	.350	3.0	.119	142°	H9
20.00	.787	20 870-2000-20-MM	★	☆	9.5	.373	3.0	.119	142°	H9
20.10	.791	870-2010-20-MM	★	☆	9.5	.372	3.0	.120	142°	H9
20.20	.795	870-2020-20-MM	★	☆	9.4	.372	3.1	.120	142°	H9
20.30	.799	870-2030-20-MM	★	☆	9.4	.371	3.1	.121	142°	H9
20.40	.803	870-2040-20-MM	★	☆	9.4	.370	3.1	.122	142°	H9



D22



I2

Сменные головки для свёрл CoroDrill® 870

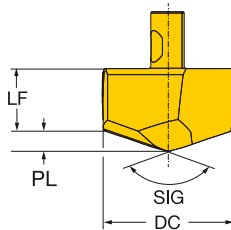

				M S		Размеры, мм, дюйм						
DC	DC*	Код заказа	2334	2334	LF	LF*	PL	PL*	SIG	TCHA		
20.50	.807	20 870-2050-20-MM	★	☆	9.4	.370	3.1	.122	142°	H9		
20.60	.811	870-2060-20-MM	★	☆	9.4	.369	3.1	.123	142°	H9		
20.64	.812	870-2064-20-MM	★	☆	9.4	.369	3.1	.123	142°	H9		
20.70	.815	870-2070-20-MM	★	☆	9.4	.369	3.1	.124	142°	H9		
20.80	.818	870-2080-20-MM	★	☆	9.3	.368	3.2	.124	142°	H9		
20.90	.822	870-2090-20-MM	★	☆	9.3	.367	3.2	.125	142°	H9		
21.00	.826	21 870-2100-21-MM	★	☆	10.0	.395	3.2	.124	142°	H9		
21.10	.830	870-2110-21-MM	★	☆	10.0	.394	3.2	.125	142°	H9		
21.20	.834	870-2120-21-MM	★	☆	10.0	.394	3.2	.126	142°	H9		
21.30	.838	870-2130-21-MM	★	☆	10.0	.393	3.2	.126	142°	H9		
21.40	.842	870-2140-21-MM	★	☆	10.0	.393	3.2	.127	142°	H9		
21.50	.846	870-2150-21-MM	★	☆	10.0	.392	3.3	.128	142°	H9		
21.60	.850	870-2160-21-MM	★	☆	9.9	.391	3.3	.129	142°	H9		
21.70	.854	870-2170-21-MM	★	☆	9.9	.391	3.3	.129	142°	H9		
21.80	.858	870-2180-21-MM	★	☆	9.9	.390	3.3	.130	142°	H9		
21.90	.862	870-2190-21-MM	★	☆	9.9	.389	3.3	.131	142°	H9		
22.00	.866	22 870-2200-22-MM	★	☆	10.5	.413	3.3	.131	142°	H9		
22.10	.870	870-2210-22-MM	★	☆	10.5	.412	3.3	.131	142°	H9		
22.20	.874	870-2220-22-MM	★	☆	10.5	.411	3.4	.132	142°	H9		
22.23	.875	870-2223-22-MM	★	☆	10.5	.411	3.4	.132	142°	H9		
22.30	.878	870-2230-22-MM	★	☆	10.4	.411	3.4	.133	142°	H9		
22.40	.881	870-2240-22-MM	★	☆	10.4	.410	3.4	.133	142°	H9		
22.50	.885	870-2250-22-MM	★	☆	10.4	.409	3.4	.134	142°	H9		
22.60	.889	870-2260-22-MM	★	☆	10.4	.409	3.4	.135	142°	H9		
22.70	.893	870-2270-22-MM	★	☆	10.4	.408	3.4	.135	142°	H9		
22.80	.897	870-2280-22-MM	★	☆	10.4	.407	3.5	.136	142°	H9		
22.90	.901	870-2290-22-MM	★	☆	10.3	.407	3.5	.137	142°	H9		
23.00	.905	23 870-2300-23-MM	★	☆	11.0	.435	3.5	.136	142°	H9		
23.10	.909	870-2310-23-MM	★	☆	11.0	.434	3.5	.137	142°	H9		
23.20	.913	870-2320-23-MM	★	☆	11.0	.433	3.5	.137	142°	H9		
23.30	.917	870-2330-23-MM	★	☆	11.0	.433	3.5	.138	142°	H9		
23.40	.921	870-2340-23-MM	★	☆	11.0	.432	3.5	.139	142°	H9		
23.50	.925	870-2350-23-MM	★	☆	11.0	.431	3.5	.139	142°	H9		
23.60	.929	870-2360-23-MM	★	☆	10.9	.431	3.6	.140	142°	H9		
23.70	.933	870-2370-23-MM	★	☆	10.9	.430	3.6	.141	142°	H9		
23.80	.937	870-2380-23-MM	★	☆	10.9	.430	3.6	.141	142°	H9		
23.81	.937	870-2381-23-MM	★	☆	10.9	.430	3.6	.141	142°	H9		
23.90	.940	870-2390-23-MM	★	☆	10.9	.429	3.6	.142	142°	H9		
24.00	.944	24 870-2400-24-MM	★	☆	11.4	.448	3.6	.143	142°	H9		
24.10	.948	870-2410-24-MM	★	☆	11.4	.447	3.6	.143	142°	H9		
24.20	.952	870-2420-24-MM	★	☆	11.4	.447	3.7	.144	142°	H9		
24.30	.956	870-2430-24-MM	★	☆	11.3	.446	3.7	.144	142°	H9		
24.40	.960	870-2440-24-MM	★	☆	11.3	.445	3.7	.145	142°	H9		
24.50	.964	870-2450-24-MM	★	☆	11.3	.445	3.7	.146	142°	H9		
24.60	.968	870-2460-24-MM	★	☆	11.3	.444	3.7	.146	142°	H9		
24.70	.972	870-2470-24-MM	★	☆	11.3	.443	3.7	.147	142°	H9		
24.80	.976	870-2480-24-MM	★	☆	11.3	.443	3.8	.148	142°	H9		
24.90	.980	870-2490-24-MM	★	☆	11.2	.442	3.8	.148	142°	H9		
25.00	.984	25 870-2500-25-MM	★	☆	11.9	.470	3.8	.148	142°	H9		
25.10	.988	870-2510-25-MM	★	☆	11.9	.469	3.8	.149	142°	H9		
25.20	.992	870-2520-25-MM	★	☆	11.9	.469	3.8	.149	142°	H9		
25.30	.996	870-2530-25-MM	★	☆	11.9	.468	3.8	.150	142°	H9		
25.40	1.000	870-2540-25-MM	★	☆	11.9	.467	3.8	.151	142°	H9		
25.50	1.003	870-2550-25-MM	★	☆	11.9	.467	3.8	.151	142°	H9		
25.60	1.007	870-2560-25-MM	★	☆	11.8	.466	3.9	.152	142°	H9		
25.70	1.011	870-2570-25-MM	★	☆	11.8	.465	3.9	.153	142°	H9		



Сменные головки для свёрл CoroDrill® 870

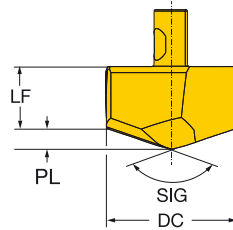

DC	DC"	M	S	Размеры, мм, дюйм						
				LF	LF"	PL	PL"	SIG	TCHA	
25.80	1.015	25	870-2580-25-MM	★ ☆	11.8	.465	3.9	.153	142°	H9
25.90	1.019		870-2590-25-MM	★ ☆	11.8	.464	3.9	.154	142°	H9
26.00	1.023	26	870-2600-26-MM	★ ☆	12.5	.492	3.9	.154	142°	H9
26.50	1.043		870-2650-26-MM	★ ☆	12.4	.489	4.0	.157	142°	H9
26.65	1.049		870-2665-26-MM	★ ☆	12.4	.487	4.0	.159	142°	H9
27.00	1.063	27	870-2700-27-MM	★ ☆	13.0	.510	4.1	.159	142°	H9
27.50	1.082		870-2750-27-MM	★ ☆	12.9	.506	4.1	.163	142°	H9
28.00	1.102	28	870-2800-28-MM	★ ☆	13.4	.527	4.2	.166	142°	H9
28.50	1.122		870-2850-28-MM	★ ☆	13.3	.524	4.3	.169	142°	H9
28.58	1.125		870-2858-28-MM	★ ☆	13.3	.523	4.3	.170	142°	H9
29.00	1.141	29	870-2900-29-MM	★ ☆	13.9	.549	4.4	.172	142°	H9
29.50	1.161		870-2950-29-MM	★ ☆	13.9	.545	4.5	.175	142°	H9
29.65	1.167		870-2965-29-MM	★ ☆	13.8	.544	4.5	.176	142°	H9
30.00	1.181	30	870-3000-30-MM	★ ☆	14.4	.566	4.5	.178	142°	H9
30.50	1.200		870-3050-30-MM	★ ☆	14.3	.563	4.6	.181	142°	H9
31.00	1.220	31	870-3100-31-MM	★ ☆	14.8	.581	4.8	.187	142°	H9
31.50	1.240		870-3150-31-MM	★ ☆	14.7	.578	4.8	.190	142°	H9
31.75	1.250		870-3175-31-MM	★ ☆	14.6	.576	4.9	.192	142°	H9
32.00	1.259		870-3200-31-MM	★ ☆	14.6	.574	4.9	.194	142°	H9
32.15	1.265		870-3215-31-MM	★ ☆	14.6	.573	5.0	.195	142°	H9
32.50	1.279		870-3250-31-MM	★ ☆	14.5	.571	5.0	.197	142°	H9
33.00	1.299		870-3300-31-MM	★ ☆	14.4	.568	5.1	.200	142°	H9

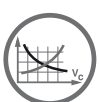

D22



I2

Сменные головки для свёрл CoroDrill® 870

Для пилотных отверстий

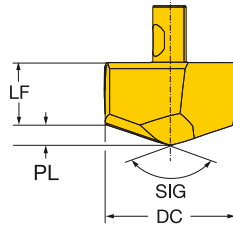

DC	DC"	Код заказа	Размеры, мм, дюйм				LF	LF"	PL	PL"	SIG	TCH
			P	M	K	N						
			4334	4334	4334	4334						
10.00	.393	6	870-1000-6-GP	★	★	★	★	★	★	★	★	★
10.10	.397		870-1010-6-GP	★	★	★	★	★	★	★	★	★
10.20	.401		870-1020-6-GP	★	★	★	★	★	★	★	★	★
10.30	.405		870-1030-6-GP	★	★	★	★	★	★	★	★	★
10.40	.409		870-1040-6-GP	★	★	★	★	★	★	★	★	★
10.50	.413	7	870-1050-7-GP	★	★	★	★	★	★	★	★	★
10.60	.417		870-1060-7-GP	★	★	★	★	★	★	★	★	★
10.70	.421		870-1070-7-GP	★	★	★	★	★	★	★	★	★
10.80	.425		870-1080-7-GP	★	★	★	★	★	★	★	★	★
10.90	.429		870-1090-7-GP	★	★	★	★	★	★	★	★	★
11.00	.433	8	870-1100-8-GP	★	★	★	★	★	★	★	★	★
11.10	.437		870-1110-8-GP	★	★	★	★	★	★	★	★	★
11.11	.437		870-1111-8-GP	★	★	★	★	★	★	★	★	★
11.20	.440		870-1120-8-GP	★	★	★	★	★	★	★	★	★
11.30	.444		870-1130-8-GP	★	★	★	★	★	★	★	★	★
11.40	.448		870-1140-8-GP	★	★	★	★	★	★	★	★	★
11.50	.452	9	870-1150-9-GP	★	★	★	★	★	★	★	★	★
11.60	.456		870-1160-9-GP	★	★	★	★	★	★	★	★	★
11.70	.460		870-1170-9-GP	★	★	★	★	★	★	★	★	★
11.80	.464		870-1180-9-GP	★	★	★	★	★	★	★	★	★
11.90	.468		870-1190-9-GP	★	★	★	★	★	★	★	★	★
12.00	.472	10	870-1200-10-GP	★	★	★	★	★	★	★	★	★
12.10	.476		870-1210-10-GP	★	★	★	★	★	★	★	★	★
12.20	.480		870-1220-10-GP	★	★	★	★	★	★	★	★	★
12.30	.484		870-1230-10-GP	★	★	★	★	★	★	★	★	★
12.40	.488		870-1240-10-GP	★	★	★	★	★	★	★	★	★
12.50	.492	11	870-1250-11-GP	★	★	★	★	★	★	★	★	★
12.60	.496		870-1260-11-GP	★	★	★	★	★	★	★	★	★
12.70	.500		870-1270-11-GP	★	★	★	★	★	★	★	★	★
12.80	.503		870-1280-11-GP	★	★	★	★	★	★	★	★	★
12.90	.507		870-1290-11-GP	★	★	★	★	★	★	★	★	★
13.00	.511	12	870-1300-12-GP	★	★	★	★	★	★	★	★	★
13.10	.515		870-1310-12-GP	★	★	★	★	★	★	★	★	★
13.20	.519		870-1320-12-GP	★	★	★	★	★	★	★	★	★
13.30	.523		870-1330-12-GP	★	★	★	★	★	★	★	★	★
13.40	.527		870-1340-12-GP	★	★	★	★	★	★	★	★	★
13.50	.531	13	870-1350-13-GP	★	★	★	★	★	★	★	★	★
13.60	.535		870-1360-13-GP	★	★	★	★	★	★	★	★	★
13.70	.539		870-1370-13-GP	★	★	★	★	★	★	★	★	★
13.80	.543		870-1380-13-GP	★	★	★	★	★	★	★	★	★
13.90	.547		870-1390-13-GP	★	★	★	★	★	★	★	★	★
14.00	.551	14	870-1400-14-GP	★	★	★	★	★	★	★	★	★
14.10	.555		870-1410-14-GP	★	★	★	★	★	★	★	★	★
14.20	.559		870-1420-14-GP	★	★	★	★	★	★	★	★	★
14.29	.562		870-1429-14-GP	★	★	★	★	★	★	★	★	★
14.30	.563		870-1430-14-GP	★	★	★	★	★	★	★	★	★
14.40	.566		870-1440-14-GP	★	★	★	★	★	★	★	★	★
14.50	.570		870-1450-14-GP	★	★	★	★	★	★	★	★	★
14.60	.574		870-1460-14-GP	★	★	★	★	★	★	★	★	★
14.70	.578		870-1470-14-GP	★	★	★	★	★	★	★	★	★
14.80	.582		870-1480-14-GP	★	★	★	★	★	★	★	★	★
14.90	.586		870-1490-14-GP	★	★	★	★	★	★	★	★	★
15.00	.590	15	870-1500-15-GP	★	★	★	★	★	★	★	★	★
15.10	.594		870-1510-15-GP	★	★	★	★	★	★	★	★	★
15.20	.598		870-1520-15-GP	★	★	★	★	★	★	★	★	★
15.30	.602		870-1530-15-GP	★	★	★	★	★	★	★	★	★

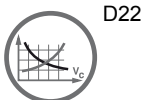

Сменные головки для свёрл CoroDrill® 870

Для пилотных отверстий

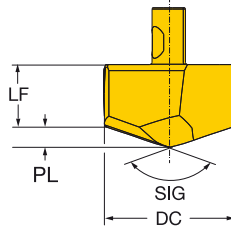

		P	M	K	N	S	Размеры, мм, дюйм					
DC	DC"	↑	4334	4334	4334	4334	LF	LF"	PL	PL"	SIG	TCHA
15.40	.606	15	★	★	★	★	7.2	.282	1.6	.065	152°	F9
15.50	.610		★	★	★	★	7.2	.281	1.7	.065	152°	F9
15.60	.614		★	★	★	★	7.1	.281	1.7	.065	152°	F9
15.70	.618		★	★	★	★	7.1	.281	1.7	.065	152°	F9
15.80	.622		★	★	★	★	7.1	.281	1.7	.066	152°	F9
15.88	.625		★	★	★	★	7.1	.280	1.7	.066	152°	F9
15.90	.626		★	★	★	★	7.1	.280	1.7	.067	152°	F9
16.00	.629	16	★	★	★	★	7.8	.307	1.7	.067	152°	F9
16.10	.633		★	★	★	★	7.8	.307	1.7	.067	152°	F9
16.13	.635		★	★	★	★	7.8	.307	1.7	.067	152°	F9
16.20	.637		★	★	★	★	7.8	.306	1.7	.068	152°	F9
16.30	.641		★	★	★	★	7.8	.306	1.7	.068	152°	F9
16.40	.645		★	★	★	★	7.8	.306	1.7	.069	152°	F9
16.50	.649		★	★	★	★	7.8	.305	1.8	.069	152°	F9
16.60	.653		★	★	★	★	7.7	.305	1.8	.069	152°	F9
16.70	.657		★	★	★	★	7.7	.304	1.8	.070	152°	F9
16.80	.661		★	★	★	★	7.7	.304	1.8	.070	152°	F9
16.90	.665		★	★	★	★	7.7	.304	1.8	.070	152°	F9
17.00	.669	17	★	★	★	★	8.2	.323	1.8	.070	152°	F9
17.10	.673		★	★	★	★	8.2	.323	1.8	.071	152°	F9
17.20	.677		★	★	★	★	8.2	.322	1.8	.071	152°	F9
17.30	.681		★	★	★	★	8.2	.322	1.8	.072	152°	F9
17.40	.685		★	★	★	★	8.2	.322	1.8	.072	152°	F9
17.46	.687		★	★	★	★	8.2	.321	1.8	.072	152°	F9
17.50	.689		★	★	★	★	8.2	.321	1.9	.073	152°	F9
17.60	.692		★	★	★	★	8.1	.320	1.9	.073	152°	F9
17.70	.696		★	★	★	★	8.1	.320	1.9	.074	152°	F9
17.80	.700		★	★	★	★	8.1	.320	1.9	.074	152°	F9
17.90	.704		★	★	★	★	8.1	.320	1.9	.074	152°	F9
18.00	.708	18	★	★	★	★	8.8	.347	1.9	.074	152°	F9
18.10	.712		★	★	★	★	8.8	.346	1.9	.075	152°	F9
18.20	.716		★	★	★	★	8.8	.346	1.9	.075	152°	F9
18.30	.720		★	★	★	★	8.8	.346	1.9	.076	152°	F9
18.40	.724		★	★	★	★	8.8	.345	1.9	.076	152°	F9
18.50	.728		★	★	★	★	8.8	.345	1.9	.076	152°	F9
18.60	.732		★	★	★	★	8.8	.344	2.0	.077	152°	F9
18.70	.736		★	★	★	★	8.7	.344	2.0	.077	152°	F9
18.80	.740		★	★	★	★	8.7	.344	2.0	.078	152°	F9
18.90	.744		★	★	★	★	8.7	.343	2.0	.078	152°	F9
19.00	.748	19	★	★	★	★	9.2	.363	2.0	.078	152°	F9
19.05	.750		★	★	★	★	9.2	.363	2.0	.078	152°	F9
19.10	.752		★	★	★	★	9.2	.362	2.0	.079	152°	F9
19.20	.755		★	★	★	★	9.2	.362	2.0	.079	152°	F9
19.25	.757		★	★	★	★	9.2	.361	2.0	.080	152°	F9
19.30	.759		★	★	★	★	9.2	.361	2.0	.080	152°	F9
19.40	.763		★	★	★	★	9.2	.361	2.0	.080	152°	F9
19.50	.767		★	★	★	★	9.2	.360	2.1	.081	152°	F9
19.60	.771		★	★	★	★	9.1	.360	2.1	.081	152°	F9
19.70	.775		★	★	★	★	9.1	.360	2.1	.081	152°	F9
19.80	.779		★	★	★	★	9.1	.359	2.1	.081	152°	F9
19.90	.783		★	★	★	★	9.1	.359	2.1	.082	152°	F9
20.00	.787	20	★	★	★	★	9.7	.382	2.1	.082	152°	F9
20.10	.791		★	★	★	★	9.7	.382	2.1	.083	152°	F9
20.20	.795		★	★	★	★	9.7	.381	2.1	.083	152°	F9
20.30	.799		★	★	★	★	9.7	.381	2.1	.084	152°	F9
20.40	.803		★	★	★	★	9.7	.380	2.1	.084	152°	F9



D22



I2



Сменные головки для свёрл CoroDrill® 870

Для пилотных отверстий

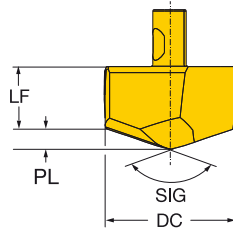

		P	M	K	N	S	Размеры, мм, дюйм						
DC	DC*	↑	4334	4334	4334	4334	LF	LF"	PL	PL"	SIG	TCHA	
20.50	.807	20	870-2050-20-GP	★	★	★	★	★	★	★	★	★	9.7 .380 2.2 .085 152° F9
20.60	.811		870-2060-20-GP	★	★	★	★	★	★	★	★	★	9.7 .380 2.2 .085 152° F9
20.64	.812		870-2064-20-GP	★	★	★	★	★	★	★	★	★	9.6 .380 2.2 .085 152° F9
20.70	.815		870-2070-20-GP	★	★	★	★	★	★	★	★	★	9.6 .379 2.2 .085 152° F9
20.80	.818		870-2080-20-GP	★	★	★	★	★	★	★	★	★	9.6 .379 2.2 .086 152° F9
20.90	.822		870-2090-20-GP	★	★	★	★	★	★	★	★	★	9.6 .378 2.2 .086 152° F9
21.00	.826	21	870-2100-21-GP	★	★	★	★	★	★	★	★	★	10.3 .406 2.2 .086 152° F9
21.10	.830		870-2110-21-GP	★	★	★	★	★	★	★	★	★	10.3 .406 2.2 .087 152° F9
21.20	.834		870-2120-21-GP	★	★	★	★	★	★	★	★	★	10.3 .405 2.2 .087 152° F9
21.30	.838		870-2130-21-GP	★	★	★	★	★	★	★	★	★	10.3 .405 2.2 .087 152° F9
21.40	.842		870-2140-21-GP	★	★	★	★	★	★	★	★	★	10.3 .404 2.2 .088 152° F9
21.50	.846		870-2150-21-GP	★	★	★	★	★	★	★	★	★	10.3 .404 2.2 .088 152° F9
21.60	.850		870-2160-21-GP	★	★	★	★	★	★	★	★	★	10.3 .404 2.3 .089 152° F9
21.70	.854		870-2170-21-GP	★	★	★	★	★	★	★	★	★	10.2 .403 2.3 .089 152° F9
21.80	.858		870-2180-21-GP	★	★	★	★	★	★	★	★	★	10.2 .403 2.3 .089 152° F9
21.90	.862		870-2190-21-GP	★	★	★	★	★	★	★	★	★	10.2 .402 2.3 .090 152° F9
22.00	.866	22	870-2200-22-GP	★	★	★	★	★	★	★	★	★	10.8 .426 2.3 .090 152° F9
22.10	.870		870-2210-22-GP	★	★	★	★	★	★	★	★	★	10.8 .425 2.3 .091 152° F9
22.20	.874		870-2220-22-GP	★	★	★	★	★	★	★	★	★	10.8 .425 2.3 .091 152° F9
22.23	.875		870-2223-22-GP	★	★	★	★	★	★	★	★	★	10.8 .424 2.3 .091 152° F9
22.30	.878		870-2230-22-GP	★	★	★	★	★	★	★	★	★	10.8 .424 2.3 .092 152° F9
22.40	.881		870-2240-22-GP	★	★	★	★	★	★	★	★	★	10.8 .424 2.3 .092 152° F9
22.50	.885		870-2250-22-GP	★	★	★	★	★	★	★	★	★	10.8 .423 2.4 .093 152° F9
22.60	.889		870-2260-22-GP	★	★	★	★	★	★	★	★	★	10.7 .423 2.4 .093 152° F9
22.70	.893		870-2270-22-GP	★	★	★	★	★	★	★	★	★	10.7 .423 2.4 .093 152° F9
22.80	.897		870-2280-22-GP	★	★	★	★	★	★	★	★	★	10.7 .422 2.4 .093 152° F9
22.90	.901		870-2290-22-GP	★	★	★	★	★	★	★	★	★	10.7 .422 2.4 .094 152° F9
23.00	.905	23	870-2300-23-GP	★	★	★	★	★	★	★	★	★	11.4 .450 2.4 .094 152° F9
23.10	.909		870-2310-23-GP	★	★	★	★	★	★	★	★	★	11.4 .449 2.4 .094 152° F9
23.20	.913		870-2320-23-GP	★	★	★	★	★	★	★	★	★	11.4 .448 2.4 .095 152° F9
23.30	.917		870-2330-23-GP	★	★	★	★	★	★	★	★	★	11.4 .448 2.4 .095 152° F9
23.40	.921		870-2340-23-GP	★	★	★	★	★	★	★	★	★	11.4 .448 2.4 .096 152° F9
23.50	.925		870-2350-23-GP	★	★	★	★	★	★	★	★	★	11.4 .447 2.4 .096 152° F9
23.60	.929		870-2360-23-GP	★	★	★	★	★	★	★	★	★	11.4 .447 2.4 .096 152° F9
23.70	.933		870-2370-23-GP	★	★	★	★	★	★	★	★	★	11.4 .447 2.5 .096 152° F9
23.80	.937		870-2380-23-GP	★	★	★	★	★	★	★	★	★	11.3 .446 2.5 .097 152° F9
23.81	.937		870-2381-23-GP	★	★	★	★	★	★	★	★	★	11.3 .446 2.5 .097 152° F9
23.90	.940		870-2390-23-GP	★	★	★	★	★	★	★	★	★	11.3 .446 2.5 .098 152° F9
24.00	.944	24	870-2400-24-GP	★	★	★	★	★	★	★	★	★	11.8 .465 2.5 .098 152° F9
24.10	.948		870-2410-24-GP	★	★	★	★	★	★	★	★	★	11.8 .464 2.5 .099 152° F9
24.20	.952		870-2420-24-GP	★	★	★	★	★	★	★	★	★	11.8 .464 2.5 .099 152° F9
24.30	.956		870-2430-24-GP	★	★	★	★	★	★	★	★	★	11.8 .463 2.5 .100 152° F9
24.40	.960		870-2440-24-GP	★	★	★	★	★	★	★	★	★	11.8 .463 2.6 .100 152° F9
24.50	.964		870-2450-24-GP	★	★	★	★	★	★	★	★	★	11.7 .462 2.6 .101 152° F9
24.60	.968		870-2460-24-GP	★	★	★	★	★	★	★	★	★	11.7 .461 2.6 .102 152° F9
24.70	.972		870-2470-24-GP	★	★	★	★	★	★	★	★	★	11.7 .461 2.6 .102 152° F9
24.80	.976		870-2480-24-GP	★	★	★	★	★	★	★	★	★	11.7 .460 2.6 .103 152° F9
24.90	.980		870-2490-24-GP	★	★	★	★	★	★	★	★	★	11.7 .460 2.6 .103 152° F9
25.00	.984	25	870-2500-25-GP	★	★	★	★	★	★	★	★	★	12.3 .483 2.6 .104 152° F9
25.10	.988		870-2510-25-GP	★	★	★	★	★	★	★	★	★	12.3 .482 2.7 .104 152° F9
25.20	.992		870-2520-25-GP	★	★	★	★	★	★	★	★	★	12.2 .481 2.7 .105 152° F9
25.30	.996		870-2530-25-GP	★	★	★	★	★	★	★	★	★	12.2 .481 2.7 .106 152° F9
25.40	1.000		870-2540-25-GP	★	★	★	★	★	★	★	★	★	12.2 .480 2.7 .106 152° F9
25.50	1.003		870-2550-25-GP	★	★	★	★	★	★	★	★	★	12.2 .480 2.7 .107 152° F9
25.60	1.007		870-2560-25-GP	★	★	★	★	★	★	★	★	★	12.2 .480 2.7 .107 152° F9
25.70	1.011		870-2570-25-GP	★	★	★	★	★	★	★	★	★	12.2 .479 2.7 .108 152° F9



D22



I2

Сменные головки для свёрл CoroDrill® 870

Для пилотных отверстий

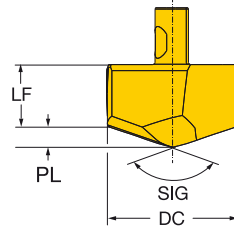

DC	DC"	Код заказа	Размеры, мм, дюйм					LF	LF"	PL	PL"	SIG	TCHA
			P	M	K	N	S						
25.80	1.015	25 870-2580-25-GP	★	★	★	★	★	12.1	.478	2.8	.109	152°	F9
25.90	1.019	870-2590-25-GP	★	★	★	★	★	12.1	.478	2.8	.109	152°	F9
26.00	1.023	26 870-2600-26-GP	★	★	★	★	★	12.9	.507	2.7	.107	152°	F9
26.50	1.043	870-2650-26-GP	★	★	★	★	★	12.8	.505	2.8	.109	152°	F9
26.65	1.049	870-2665-26-GP	★	★	★	★	★	12.8	.504	2.8	.110	152°	F9
27.00	1.063	27 870-2700-27-GP	★	★	★	★	★	13.3	.522	2.8	.111	152°	F9
27.50	1.082	870-2750-27-GP	★	★	★	★	★	13.2	.520	2.9	.114	152°	F9
28.00	1.102	28 870-2800-28-GP	★	★	★	★	★	13.8	.542	2.9	.116	152°	F9
28.50	1.122	870-2850-28-GP	★	★	★	★	★	13.7	.540	3.0	.118	152°	F9
28.58	1.125	870-2858-28-GP	★	★	★	★	★	13.7	.539	3.0	.118	152°	F9
29.00	1.141	29 870-2900-29-GP	★	★	★	★	★	14.3	.561	3.0	.120	152°	F9
29.50	1.161	870-2950-29-GP	★	★	★	★	★	14.2	.559	3.1	.122	152°	F9
29.65	1.167	870-2965-29-GP	★	★	★	★	★	14.2	.559	3.1	.122	152°	F9
30.00	1.181	30 870-3000-30-GP	★	★	★	★	★	14.7	.577	3.2	.124	152°	F9
30.50	1.200	870-3050-30-GP	★	★	★	★	★	14.6	.574	3.2	.126	152°	F9
31.00	1.220	31 870-3100-31-GP	★	★	★	★	★	15.1	.593	3.3	.131	152°	F9
31.50	1.240	870-3150-31-GP	★	★	★	★	★	15.0	.591	3.4	.133	152°	F9
31.75	1.250	870-3175-31-GP	★	★	★	★	★	15.0	.590	3.4	.134	152°	F9
32.00	1.259	870-3200-31-GP	★	★	★	★	★	15.0	.589	3.4	.135	152°	F9
32.15	1.265	870-3215-31-GP	★	★	★	★	★	14.9	.588	3.5	.136	152°	F9
32.50	1.279	870-3250-31-GP	★	★	★	★	★	14.9	.587	3.5	.138	152°	F9
33.00	1.299	870-3300-31-GP	★	★	★	★	★	14.8	.584	3.6	.140	152°	F9

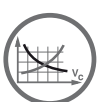

D22



I2

CoroDrill® 870

< 6 x DC

Метрические значения

ISO	Код MC	Код CMC	Обрабатываемый материал	Твердость по Бринеллю (НВ)	Скорость резания (V _c) м/мин в зависимости от диаметра сверла					
					10.00-20.99 мм			21.00-33.00 мм		
					Min	Реком.	Max	Min	Реком.	Max
P			Нелегированная сталь		Сплав 4334					
	P1.1.Z.AN	01.1	C=0.10-0.25%	125	80	120	160	80	120	160
	P1.2.Z.AN	01.2	C=0.25-0.55%	190	80	120	160	80	120	160
	P1.3.Z.AN	01.3	C=0.55-0.80%	190	70	100	130	70	100	130
	P1.5.C.UT	06.1	Отливка - без термообработки	150	80	110	140	80	110	140
C			Низколегированная сталь		Сплавы 4334 и 3334					
	P2.1.Z.AN	02.1	Отожженная	175	80	110	140	80	110	140
	P2.2.Z.AN	02.1	Отожженная	240	80	110	140	80	110	140
	P2.4.Z.AN	02.1	Отожженная	225	80	110	140	80	110	140
	P2.5.Z.HT	02.2	Закаленная и отпущенная	330	70	100	130	50	75	100
	P2.6.C.UT	06.2	Отливка - без термообработки	200	70	100	130	70	100	130
D			Высоколегированная сталь							
	P3.0.Z.AN	03.11	Отожженная	200	60	80	100	60	80	100
M	P3.0.Z.HT	03.21	Закаленная и отпущенная	380	40	60	80	40	60	80
			Ферритная/мартенситная нержавеющая сталь		Сплавы 4334 и 2334					
D	P5.0.Z.AN	05.11	Отожженная	200	30	40	50	30	40	50
	P5.0.Z.HT	05.13	Закаленная и отпущенная	330	70	90	110	60	75	90
D			Аустенитная нержавеющая сталь		Сплавы 2334 и 4334					
	M1.0.Z.AQ	05.21	Отожженная/закаленная	200	40	50	60	40	50	60
D	M1.0.C.UT	15.21	Отливка+без термообработки	200	50	60	70	50	60	70
	M1.1.Z.AQ	05.21	Улучшенная обрабатываемость	200	60	75	90	60	75	90
D			Супераустенитная (Ni≥20%) нержавеющая сталь							
	M2.0.Z.AQ	05.23	Отожженная/закаленная	200	20	40	60	20	40	60
D	M2.0.C.AQ	15.23	Отливка+отожженная/закаленная	200	20	40	60	20	40	60
			Дуплексная (аустенитная/ферритная) нержавеющая сталь		Сплавы 2334 и 4334					
E	M3.1.Z.AQ	05.51	>60% феррита (N<0,10%)	230	40	55	70	40	55	70
	M3.2.Z.AQ	05.52	<60% феррита (N≥0,10%)	260	20	40	60	20	40	60
K			Ковкий чугун		Сплавы 3334 и 4334					
	K1.1.C.NS	07.1	Ферритный (элементная стружка)	130	100	145	190	100	145	190
K	K1.1.C.NS	07.2	Перлитный (сливная стружка)	200	90	125	160	90	125	160
			Серый чугун							
K	K2.1.C.UT	08.1	Низкой прочности на растяжение	180	100	150	200	100	150	200
	K2.2.C.UT	08.2	Высокой прочности на растяжение	245	90	130	170	90	130	170
K			Чугун с шаровидным графитом							
	K3.1.C.UT	09.1	Ферритный	155	100	145	190	100	145	190
K	K3.3.C.UT	09.2	Перлитный	265	90	125	160	90	125	160
			Алюминиевые сплавы		Сплав 4334					
N	N1.2.Z.AG	30.12	Сплавы AISi, Si ≤ 1%	100	150	200	250	150	200	250
	N1.3.C.AG	30.22	Литье, AISi, Si > 1% and < 13%	80	150	200	250	150	200	250
					Сплавы 4334 и 2334					
S	S2.0.Z.AG	20.22	На основе никеля	350	18	20	30	18	20	30
	S4.3.Z.AN	23.21	На основе титана	330	25	40	60	25	40	60

CoroDrill® 870

< 6 x DC

Метрические значения

Подача (f_n), мм/об, в зависимости от диаметра сверла																	
10.00-11.99 мм			12.00-13.99 мм			14.00-15.99 мм			16.00-20.99 мм			21.00-25.99 мм			26.00-33.00 мм		
Min	Реком.	Max	Min	Реком.	Max	Min	Реком.	Max	Min	Реком.	Max	Min	Реком.	Max	Min	Реком.	Max
Геометрии -PM и -GP																	
0.12	0.18	0.28	0.14	0.20	0.35	0.16	0.25	0.41	0.20	0.32	0.45	0.20	0.34	0.45	0.20	0.34	0.45
0.12	0.18	0.28	0.14	0.20	0.35	0.16	0.25	0.41	0.20	0.32	0.45	0.20	0.34	0.45	0.20	0.34	0.45
0.12	0.18	0.28	0.14	0.20	0.35	0.16	0.25	0.41	0.20	0.32	0.45	0.20	0.34	0.45	0.20	0.34	0.45
0.12	0.18	0.28	0.14	0.20	0.35	0.16	0.25	0.41	0.20	0.32	0.45	0.20	0.34	0.45	0.20	0.34	0.45
Геометрии -PM, -KM и -GP																	
0.12	0.18	0.30	0.14	0.20	0.37	0.16	0.25	0.45	0.20	0.32	0.48	0.20	0.36	0.50	0.20	0.40	0.52
0.12	0.18	0.30	0.14	0.20	0.37	0.16	0.25	0.45	0.20	0.32	0.48	0.20	0.36	0.50	0.20	0.40	0.52
0.12	0.18	0.30	0.14	0.20	0.37	0.16	0.25	0.45	0.20	0.32	0.48	0.20	0.36	0.50	0.20	0.40	0.52
0.12	0.18	0.30	0.14	0.20	0.37	0.16	0.25	0.45	0.20	0.32	0.48	0.20	0.36	0.50	0.20	0.40	0.52
0.12	0.18	0.30	0.14	0.20	0.37	0.16	0.25	0.45	0.20	0.32	0.48	0.20	0.36	0.50	0.20	0.40	0.52
Геометрии -PM, -MM и -GP																	
0.12	0.14	0.19	0.14	0.16	0.22	0.14	0.18	0.24	0.18	0.24	0.30	0.22	0.28	0.34	0.22	0.28	0.34
0.10	0.12	0.16	0.10	0.12	0.16	0.12	0.14	0.18	0.14	0.18	0.22	0.16	0.22	0.26	0.16	0.22	0.26
Геометрии -MM, PM и -GP																	
0.10	0.12	0.14	0.10	0.12	0.14	0.12	0.14	0.16	0.12	0.16	0.2	0.14	0.18	0.22	0.14	0.18	0.22
0.10	0.12	0.14	0.10	0.12	0.14	0.12	0.14	0.16	0.12	0.16	0.2	0.14	0.18	0.22	0.14	0.18	0.22
0.10	0.12	0.16	0.10	0.12	0.16	0.12	0.14	0.18	0.14	0.16	0.22	0.14	0.18	0.24	0.14	0.18	0.24
Геометрии -MM и -GP																	
0.10	0.12	0.14	0.10	0.12	0.16	0.10	0.12	0.16	0.10	0.14	0.16	0.12	0.14	0.18	0.12	0.14	0.18
0.10	0.12	0.14	0.10	0.12	0.16	0.10	0.12	0.16	0.10	0.14	0.16	0.12	0.14	0.18	0.12	0.14	0.18
Геометрии -MM и -GP																	
0.10	0.12	0.16	0.10	0.12	0.16	0.12	0.14	0.18	0.14	0.16	0.22	0.14	0.16	0.22	0.14	0.16	0.22
0.10	0.12	0.14	0.10	0.12	0.14	0.12	0.14	0.16	0.12	0.16	0.2	0.12	0.16	0.2	0.12	0.16	0.2
Геометрии -KM, PM и -GP																	
0.16	0.25	0.36	0.18	0.30	0.42	0.21	0.37	0.48	0.25	0.44	0.55	0.30	0.48	0.60	0.30	0.50	0.60
0.16	0.25	0.36	0.18	0.30	0.42	0.21	0.37	0.48	0.25	0.44	0.55	0.30	0.48	0.60	0.30	0.50	0.60
Геометрии -KM, PM и -GP																	
0.16	0.25	0.36	0.18	0.30	0.42	0.21	0.37	0.48	0.25	0.44	0.55	0.30	0.48	0.60	0.30	0.50	0.60
0.16	0.25	0.36	0.18	0.30	0.42	0.21	0.37	0.48	0.25	0.44	0.55	0.30	0.48	0.60	0.30	0.50	0.60
Геометрии -PM и -GP																	
0.20	0.25	0.30	0.22	0.32	0.40	0.26	0.34	0.42	0.30	0.36	0.44	0.32	0.38	0.50	0.32	0.38	0.50
0.20	0.25	0.30	0.22	0.32	0.40	0.26	0.34	0.42	0.30	0.36	0.44	0.32	0.38	0.50	0.32	0.38	0.50
Геометрии -MM, -PM и -GP																	
0.08	0.10	0.14	0.08	0.11	0.14	0.10	0.12	0.14	0.11	0.13	0.16	0.12	0.15	0.20	0.12	0.15	0.20
0.09	0.12	0.15	0.10	0.14	0.16	0.12	0.16	0.20	0.14	0.18	0.22	0.16	0.20	0.25	0.18	0.22	0.27

CoroDrill® 870

≥ 6 x DC

Метрические значения

ISO	Код MC	Код CMC	Обрабатываемый материал	Твердость по Бринеллю (НВ)	Скорость резания (V _c) м/мин в зависимости от диаметра сверла					
					10.00-20.99 мм			21.00-33.00 мм		
					Min	Реком.	Max	Min	Реком.	Max
P			Нелегированная сталь		Сплав 4334					
	P1.1.Z.AN	01.1	C=0.10-0.25%	125	80	120	160	80	120	160
	P1.2.Z.AN	01.2	C=0.25-0.55%	190	80	120	160	80	120	160
	P1.3.Z.AN	01.3	C=0.55-0.80%	190	70	100	130	70	100	130
	P1.5.C.UT	06.1	Отливка - без термообработки	150	80	110	140	80	110	140
C			Низколегированная сталь		Сплавы 4334 и 3334					
	P2.1.Z.AN	02.1	Отожженная	175	80	110	140	80	110	140
	P2.2.Z.AN	02.1	Отожженная	240	80	110	140	80	110	140
	P2.4.Z.AN	02.1	Отожженная	225	80	110	140	80	110	140
	P2.5.Z.HT	02.2	Закаленная и отпущенная	330	70	100	130	50	75	100
	P2.6.C.UT	06.2	Отливка - без термообработки	200	70	100	130	70	100	130
D			Высоколегированная сталь							
	P3.0.Z.AN	03.11	Отожженная	200	60	80	100	60	80	100
M	P3.0.Z.HT	03.21	Закаленная и отпущенная	380	40	60	80	40	60	80
			Ферритная/мартенситная нержавеющая сталь		Сплавы 4334 и 2334					
D	P5.0.Z.AN	05.11	Отожженная	200	30	40	50	30	40	50
	P5.0.Z.HT	05.13	Закаленная и отпущенная	330	70	90	110	60	75	90
D			Аустенитная нержавеющая сталь		Сплавы 2334 и 4334					
	M1.0.Z.AQ	05.21	Отожженная/закаленная	200	40	50	60	40	50	60
D	M1.0.C.UT	15.21	Отливка+без термообработки	200	50	60	70	50	60	70
	M1.1.Z.AQ	05.21	Улучшенная обрабатываемость	200	60	75	90	60	75	90
D			Супераустенитная (Ni≥20%) нержавеющая сталь							
	M2.0.Z.AQ	05.23	Отожженная/закаленная	200	20	40	60	20	40	60
D	M2.0.C.AQ	15.23	Отливка+отожженная/закаленная	200	20	40	60	20	40	60
			Дуплексная (аустенитная/ферритная) нержавеющая сталь		Сплавы 2334 и 4334					
E	M3.1.Z.AQ	05.51	>60% феррита (N<0,10%)	230	40	55	70	40	55	70
	M3.2.Z.AQ	05.52	<60% феррита (N≥0,10%)	260	20	40	60	20	40	60
K			Ковкий чугун		Сплавы 3334 и 4334					
	K1.1.C.NS	07.1	Ферритный (элементная стружка)	130	100	130	170	100	130	170
K	K1.1.C.NS	07.2	Перлитный (сливная стружка)	200	90	115	145	90	115	145
			Серый чугун							
K	K2.1.C.UT	08.1	Низкой прочности на растяжение	180	100	135	180	100	135	180
	K2.2.C.UT	08.2	Высокой прочности на растяжение	245	90	120	155	90	120	155
K			Чугун с шаровидным графитом							
	K3.1.C.UT	09.1	Ферритный	155	100	130	170	100	130	170
K	K3.3.C.UT	09.2	Перлитный	265	90	115	145	90	115	145
			Алюминиевые сплавы		Сплав 4334					
N	N1.2.Z.AG	30.12	Сплавы AISi, Si ≤ 1%	100	150	200	250	150	200	250
	N1.3.C.AG	30.22	Литье, AISi, Si > 1% and < 13%	80	150	200	250	150	200	250
					Сплавы 4334 и 2334					
S	S2.0.Z.AG	20.22	На основе никеля	350	18	20	30	18	20	30
	S4.3.Z.AN	23.21	На основе титана	330	25	40	60	25	40	60

CoroDrill® 870

≥ 6 x DC

Метрические значения

Подача (f_n), мм/об, в зависимости от диаметра сверла																	
10.00-11.99 мм			12.00-13.99 мм			14.00-15.99 мм			16.00-20.99 мм			21.00-25.99 мм			26.00-33.00 мм		
Min	Рек.	Max	Min	Рек.	Max	Min	Рек.	Max	Min	Рек.	Max	Min	Рек.	Max	Min	Рек.	Max
Геометрия -PM																	
0.12	0.14	0.22	0.14	0.16	0.28	0.16	0.20	0.33	0.20	0.26	0.36	0.20	0.27	0.36	0.20	0.27	0.36
0.12	0.14	0.22	0.14	0.16	0.28	0.16	0.20	0.33	0.20	0.26	0.36	0.20	0.27	0.36	0.20	0.27	0.36
0.12	0.14	0.22	0.14	0.16	0.28	0.16	0.20	0.33	0.20	0.26	0.36	0.20	0.27	0.36	0.20	0.27	0.36
0.12	0.14	0.22	0.14	0.16	0.28	0.16	0.20	0.33	0.20	0.26	0.36	0.20	0.27	0.36	0.20	0.27	0.36
Геометрии -PM и -KM																	
0.12	0.14	0.24	0.14	0.16	0.30	0.16	0.20	0.36	0.20	0.26	0.38	0.20	0.29	0.40	0.20	0.32	0.42
0.12	0.14	0.24	0.14	0.16	0.30	0.16	0.20	0.36	0.20	0.26	0.38	0.20	0.29	0.40	0.20	0.32	0.42
0.12	0.14	0.24	0.14	0.16	0.30	0.16	0.20	0.36	0.20	0.26	0.38	0.20	0.29	0.40	0.20	0.32	0.42
0.12	0.13	0.21	0.14	0.15	0.26	0.16	0.18	0.32	0.20	0.22	0.34	0.20	0.25	0.35	0.20	0.28	0.36
0.12	0.14	0.24	0.14	0.16	0.30	0.16	0.20	0.36	0.20	0.26	0.38	0.20	0.29	0.40	0.20	0.32	0.42
Геометрии -PM и -MM																	
0.12	0.13	0.15	0.14	0.15	0.18	0.14	0.15	0.19	0.18	0.19	0.24	0.22	0.23	0.27	0.22	0.23	0.27
0.10	0.11	0.12	0.10	0.11	0.12	0.12	0.13	0.14	0.14	0.15	0.16	0.16	0.17	0.18	0.16	0.17	0.18
Геометрии -MM и -PM																	
0.10	0.11	0.12	0.10	0.11	0.12	0.12	0.13	0.14	0.12	0.13	0.16	0.14	0.15	0.18	0.14	0.15	0.18
0.10	0.11	0.12	0.10	0.11	0.12	0.12	0.13	0.14	0.12	0.13	0.16	0.14	0.15	0.18	0.14	0.15	0.18
0.10	0.11	0.13	0.10	0.11	0.13	0.12	0.13	0.14	0.14	0.15	0.18	0.14	0.15	0.19	0.14	0.15	0.19
Геометрия -MM																	
0.10	0.11	0.12	0.10	0.11	0.13	0.10	0.11	0.13	0.10	0.11	0.13	0.12	0.13	0.14	0.12	0.13	0.14
0.10	0.11	0.12	0.10	0.11	0.13	0.10	0.11	0.13	0.10	0.11	0.13	0.12	0.13	0.14	0.12	0.13	0.14
Геометрии -KM и -PM																	
0.16	0.20	0.29	0.18	0.24	0.34	0.21	0.30	0.38	0.25	0.35	0.44	0.30	0.38	0.48	0.30	0.40	0.48
0.16	0.20	0.29	0.18	0.24	0.34	0.21	0.30	0.38	0.25	0.35	0.44	0.30	0.38	0.48	0.30	0.40	0.48
Геометрия -PM																	
0.16	0.20	0.29	0.18	0.24	0.34	0.21	0.30	0.38	0.25	0.35	0.44	0.30	0.38	0.48	0.30	0.40	0.48
0.16	0.20	0.29	0.18	0.24	0.34	0.21	0.30	0.38	0.25	0.35	0.44	0.30	0.38	0.48	0.30	0.40	0.48
Геометрии -MM и -PM																	
0.20	0.22	0.28	0.22	0.24	0.35	0.26	0.28	0.38	0.30	0.32	0.40	0.32	0.34	0.45	0.32	0.34	0.45
0.20	0.22	0.28	0.22	0.24	0.35	0.26	0.28	0.38	0.30	0.32	0.40	0.32	0.34	0.45	0.32	0.34	0.45
Геометрии -MM и -PM																	
0.08	0.10	0.14	0.08	0.11	0.14	0.10	0.12	0.14	0.11	0.13	0.16	0.12	0.15	0.20	0.12	0.15	0.20
0.09	0.11	0.14	0.10	0.12	0.15	0.12	0.14	0.18	0.14	0.16	0.20	0.16	0.18	0.22	0.18	0.20	0.25

CoroDrill® 870

< 6 x DC

Дюймовые значения

ISO	Код MC	Код CMC	Обрабатываемый материал	Твердость по Бринеллю (НВ)	Скорость резания (V _c) фут/мин в зависимости от диаметра сверла						
					.3937-.8264"			.8268-1.2992"			
					Min	Рек.	Max	Min	Рек.	Max	
P			Нелегированная сталь		Сплав 4334						
	P1.1.Z.AN	01.1	C=0.10-0.25%	125	260	395	525	260	395	525	
	P1.2.Z.AN	01.2	C=0.25-0.55%	190	260	395	525	260	395	525	
	P1.3.Z.AN	01.3	C=0.55-0.80%	190	230	330	425	230	330	425	
	P1.5.C.UT	06.1	Отливка - без термообработки	150	260	360	460	260	360	460	
C			Низколегированная сталь		Сплавы 4334 и 3334						
	P2.1.Z.AN	02.1	Отожженная	175	260	360	460	260	360	460	
	P2.2.Z.AN	02.1	Отожженная	240	260	360	460	260	360	460	
	P2.4.Z.AN	02.1	Отожженная	225	260	360	460	260	360	460	
	P2.5.Z.HT	02.2	Закаленная и отпущенная	330	230	330	425	165	245	330	
	P2.6.C.UT	06.2	Отливка - без термообработки	200	230	330	425	230	330	425	
P			Высоколегированная сталь								
	P3.0.Z.AN	03.11	Отожженная	200	195	260	330	195	260	330	
P3.0.Z.HT	03.21	Закаленная и отпущенная	380	130	195	260	130	195	260		
M			Ферритная/мартенситная нержавеющая сталь		Сплавы 4334 и 3334						
	P5.0.Z.AN	05.11	Отожженная	200	100	130	165	100	130	165	
P5.0.Z.HT	05.13	Закаленная и отпущенная	330	230	295	360	195	245	295		
D			Аустенитная нержавеющая сталь		Сплавы 2334 и 4334						
	M1.0.Z.AQ	05.21	Отожженная/закаленная	200	130	165	195	130	165	195	
	M1.0.C.UT	15.21	Отливка+без термообработки	200	165	195	230	165	195	230	
	M1.1.Z.AQ	05.21	Улучшенная обрабатываемость	200	195	245	295	195	245	295	
			Супераустенитная (Ni≥20%) нержавеющая сталь								
	M2.0.Z.AQ	05.23	Отожженная/закаленная	200	65	130	195	65	130	195	
	M2.0.C.AQ	15.23	Отливка+отожженная/закаленная	200	65	130	195	65	130	195	
		Дуплексная (аустенитная/ферритная) нержавеющая сталь									
M3.1.Z.AQ	05.51	>60% феррита (N<0,10%)	230	130	180	230	130	180	230		
M3.2.Z.AQ	05.52	<60% феррита (N≥0,10%)	260	65	130	195	65	130	195		
E	K			Ковкий чугун		Сплавы 3334 и 4334					
		K1.1.C.NS	07.1	Ферритный (элементная стружка)	130	330	475	620	330	475	620
	K1.1.C.NS	07.2	Перлитный (сливная стружка)	200	295	410	525	295	410	525	
			Серый чугун								
	K2.1.C.UT	08.1	Низкой прочности на растяжение	180	330	490	655	330	490	655	
K2.2.C.UT	08.2	Высокой прочности на растяжение	245	295	425	560	295	425	560		
K			Чугун с шаровидным графитом								
	K3.1.C.UT	09.1	Ферритный	155	330	475	620	330	475	620	
K3.3.C.UT	09.2	Перлитный	265	295	410	525	295	410	525		
N			Алюминиевые сплавы		Сплав 4334						
	N1.2.Z.AG	30.12	Сплавы AlSi, Si ≤ 1%	100	490	650	820	490	650	820	
N1.3.C.AG	30.22	Литье, AlSi, Si > 1% and < 13%	80	490	650	820	490	650	820		
S			Жаропрочные сплавы		Сплавы 2334 и 4334						
	S2.0.Z.AG	20.22	На основе никеля	350	60	65	100	60	65	100	
S4.3.Z.AN	23.21	На основе титана	330	80	130	195	80	130	195		

CoroDrill® 870

< 6 x DC

Дюймовые значения

Подача (f_n), дюйм/об, в зависимости от диаметра сверла																	
.3937-.4720"			.4724-.5508"			.5512-.6295"			.6299-.8264"			.8268-1.0232"			1.0237-1.2992"		
Min	Рек.	Max	Min	Рек.	Max	Min	Рек.	Max	Min	Рек.	Max	Min	Рек.	Max	Min	Рек.	Max
Геометрии -PM и -GP																	
.0047	.0071	.0110	.0055	.0079	.0138	.0063	.0098	.0161	.0079	.0126	.0177	.0079	.0134	.0177	.0079	.0134	.0177
.0047	.0071	.0110	.0055	.0079	.0138	.0063	.0098	.0161	.0079	.0126	.0177	.0079	.0134	.0177	.0079	.0134	.0177
.0047	.0071	.0110	.0055	.0079	.0138	.0063	.0098	.0161	.0079	.0126	.0177	.0079	.0134	.0177	.0079	.0134	.0177
.0047	.0074	.0110	.0055	.0079	.0138	.0063	.0098	.0161	.0079	.0126	.0177	.0079	.0134	.0177	.0079	.0134	.0177
Геометрии -PM, -KM и -GP																	
.0047	.0071	.0118	.0055	.0079	.0146	.0063	.0098	.0177	.0079	.0126	.0189	.0079	.0142	.0197	.0079	.0157	.0205
.0047	.0071	.0118	.0055	.0079	.0146	.0063	.0098	.0177	.0079	.0126	.0189	.0079	.0142	.0197	.0079	.0157	.0205
.0047	.0071	.0118	.0055	.0079	.0146	.0063	.0098	.0177	.0079	.0126	.0189	.0079	.0142	.0197	.0079	.0157	.0205
.0047	.0071	.0118	.0055	.0079	.0146	.0063	.0098	.0177	.0079	.0126	.0189	.0079	.0142	.0197	.0079	.0157	.0205
.0047	.0074	.0118	.0055	.0079	.0146	.0063	.0098	.0177	.0079	.0126	.0189	.0079	.0142	.0197	.0079	.0142	.0197
Геометрии -PM, -MM и -GP																	
.0047	.0055	.0075	.0055	.0063	.0087	.0055	.0071	.0094	.0071	.0094	.0118	.0087	.0110	.0134	.0087	.0110	.0134
.0039	.0047	.0063	.0039	.0047	.0063	.0047	.0055	.0071	.0055	.0071	.0087	.0063	.0087	.0102	.0063	.0087	.0102
Геометрии -MM, PM и -GP																	
.0039	.0047	.0055	.0039	.0047	.0055	.0047	.0055	.0063	.0047	.0063	.0079	.0055	.0071	.0087	.0055	.0071	.0087
.0039	.0047	.0055	.0039	.0047	.0055	.0047	.0055	.0063	.0047	.0063	.0079	.0055	.0071	.0087	.0055	.0071	.0087
.0039	.0047	.0063	.0039	.0047	.0063	.0047	.0055	.0071	.0055	.0063	.0087	.0055	.0071	.0094	.0055	.0071	.0094
Геометрии -MM и -GP																	
.0039	.0047	.0055	.0039	.0047	.0063	.0039	.0047	.0063	.0039	.0055	.0063	.0047	.0055	.0071	.0047	.0055	.0071
.0039	.0047	.0055	.0039	.0047	.0063	.0039	.0047	.0063	.0039	.0047	.0063	.0047	.0055	.0071	.0047	.0055	.0071
Геометрии -KM, PM и -GP																	
.0063	.0098	.0142	.0071	.0118	.0165	.0083	.0146	.0189	.0098	.0173	.0217	.0118	.0189	.0236	.0118	.0197	.0236
.0063	.0098	.0142	.0071	.0118	.0165	.0083	.0146	.0189	.0098	.0173	.0217	.0118	.0189	.0236	.0118	.0197	.0236
Геометрии -PM и -GP																	
.0079	.0098	.0118	.0087	.0126	.0157	.0102	.0134	.0165	.0118	.0142	.0173	.0126	.0150	.0197	.0126	.0150	.0197
.0079	.0098	.0118	.0087	.0126	.0157	.0102	.0134	.0165	.0118	.0142	.0173	.0126	.0150	.0197	.0126	.0150	.0197
Геометрии -MM, -PM и -GP																	
.0031	.0039	.0055	.0031	.0043	.0055	.0039	.0047	.0055	.0043	.0051	.0063	.0047	.0059	.0079	.0047	.0059	.0079
.0035	.0047	.0059	.0039	.0055	.0063	.0047	.0063	.0079	.0055	.0071	.0087	.0063	.0079	.0098	.0071	.0087	.0106

CoroDrill® 870

≥ 6 x DC

Дюймовые значения

ISO	Код MC	Код CMC	Обрабатываемый материал	Твердость по Бринеллю (НВ)	Скорость резания (V _c) фут/мин в зависимости от диаметра сверла						
					.3937-.8264"			.8268-1.2992"			
					Min	Рек.	Max	Min	Рек.	Max	
P			Нелегированная сталь		Сплав 4334						
	P1.1.Z.AN	01.1	C=0.10-0.25%	125	260	395	525	260	395	525	
	P1.2.Z.AN	01.2	C=0.25-0.55%	190	260	395	525	260	395	525	
	P1.3.Z.AN	01.3	C=0.55-0.80%	190	230	330	425	230	330	425	
	P1.5.C.UT	06.1	Отливка - без термообработки	150	260	360	460	260	360	460	
C			Низколегированная сталь		Сплавы 4334 и 3334						
	P2.1.Z.AN	02.1	Отожженная	175	260	360	460	260	360	460	
	P2.2.Z.AN	02.1	Отожженная	240	260	360	460	260	360	460	
	P2.4.Z.AN	02.1	Отожженная	225	260	360	460	260	360	460	
	P2.5.Z.HT	02.2	Закаленная и отпущенная	330	230	330	425	165	245	330	
	P2.6.C.UT	06.2	Отливка - без термообработки	200	230	330	425	230	330	425	
P			Высоколегированная сталь								
	P3.0.Z.AN	03.11	Отожженная	200	195	260	330	195	260	330	
P3.0.Z.HT	03.21	Закаленная и отпущенная	380	130	195	260	130	195	260		
M			Ферритная/мартенситная нержавеющая сталь		Сплавы 4334 и 3334						
	P5.0.Z.AN	05.11	Отожженная	200	100	130	165	100	130	165	
P5.0.Z.HT	05.13	Закаленная и отпущенная	330	230	295	360	195	245	295		
D			Аустенитная нержавеющая сталь		Сплавы 2334 и 4334						
	M1.0.Z.AQ	05.21	Отожженная/закаленная	200	130	165	195	130	165	195	
	M1.0.C.UT	15.21	Отливка+без термообработки	200	165	195	230	165	195	230	
	M1.1.Z.AQ	05.21	Улучшенная обрабатываемость	200	195	245	295	195	245	295	
	M2.0.Z.AQ	05.23	Отожженная/закаленная	200	65	130	195	65	130	195	
	M2.0.C.AQ	15.23	Отливка+отожженная/закаленная	200	65	130	195	65	130	195	
M			Дуплексная (аустенитная/ферритная) нержавеющая сталь		Сплав 2334						
	M3.1.Z.AQ	05.51	>60% феррита (N<0,10%)	230	130	180	230	130	180	230	
	M3.2.Z.AQ	05.52	<60% феррита (N≥0,10%)	260	65	130	195	65	130	195	
E	K			Ковкий чугун		Сплавы 3334 и 4334					
		K1.1.C.NS	07.1	Ферритный (элементная стружка)	130	330	425	560	330	425	560
	K1.1.C.NS	07.2	Перлитный (сливная стружка)	200	295	380	475	295	380	475	
	K			Серый чугун							
		K2.1.C.UT	08.1	Низкой прочности на растяжение	180	330	440	590	330	440	590
K2.2.C.UT	08.2	Высокой прочности на растяжение	245	295	395	510	295	395	510		
K			Чугун с шаровидным графитом								
	K3.1.C.UT	09.1	Ферритный	155	330	425	560	330	425	560	
K3.3.C.UT	09.2	Перлитный	265	295	380	475	295	380	475		
N			Алюминиевые сплавы		Сплав 4334						
	N1.2.Z.AG	30.12	Сплавы AISi, Si ≤ 1%	100	490	650	820	490	650	820	
N1.3.C.AG	30.22	Литье, AISi, Si > 1% and < 13%	80	490	650	820	490	650	820		
S			Жаропрочные сплавы		Сплавы 2334 и 4334						
	S2.0.Z.AG	20.22	На основе никеля	350	60	65	100	60	65	100	
S4.3.Z.AN	23.21	На основе титана	330	80	130	195	80	130	195		

CoroDrill® 870

≥ 6 x DC

Дюймовые значения

Подача (f_n), дюйм/об, в зависимости от диаметра сверла																	
.3937-.4720"			.4724-.5508"			.5512-.6295"			.6299-.8264"			.8268-1.0232"			1.0237-1.2992"		
Min	Реком.	Max	Min	Реком.	Max	Min	Реком.	Max	Min	Реком.	Max	Min	Реком.	Max	Min	Реком.	Max
Геометрия -PM																	
.0047	.0057	.0088	.0055	.0063	.0110	.0063	.0079	.0129	.0079	.0101	.0142	.0079	.0107	.0142	.0079	.0107	.0142
.0047	.0057	.0088	.0055	.0063	.0110	.0063	.0079	.0129	.0079	.0101	.0142	.0079	.0107	.0142	.0079	.0107	.0142
.0047	.0057	.0088	.0055	.0063	.0110	.0063	.0079	.0129	.0079	.0101	.0142	.0079	.0107	.0142	.0079	.0107	.0142
.0047	.0057	.0088	.0055	.0063	.0110	.0063	.0079	.0129	.0079	.0101	.0142	.0079	.0107	.0142	.0079	.0107	.0142
Геометрии -PM и -KM																	
.0047	.0057	.0094	.0055	.0063	.0117	.0063	.0079	.0142	.0079	.0101	.0151	.0079	.0113	.0157	.0079	.0126	.0164
.0047	.0057	.0094	.0055	.0063	.0117	.0063	.0079	.0142	.0079	.0101	.0151	.0079	.0113	.0157	.0079	.0126	.0164
.0047	.0057	.0094	.0055	.0063	.0117	.0063	.0079	.0142	.0079	.0101	.0151	.0079	.0113	.0157	.0079	.0126	.0164
.0047	.0050	.0083	.0055	.0059	.0102	.0063	.0069	.0124	.0079	.0088	.0132	.0079	.0099	.0138	.0079	.0110	.0143
.0047	.0057	.0094	.0055	.0063	.0117	.0063	.0079	.0142	.0079	.0101	.0151	.0079	.0113	.0157	.0079	.0126	.0164
Геометрии -PM и -MM																	
.0039	.0050	.0076	.0047	.0060	.0104	.0055	.0069	.0120	.0071	.0079	.0126	.0071	.0094	.0142	.0071	.0094	.0142
.0039	.0044	.0066	.0047	.0052	.0091	.0055	.0061	.0105	.0071	.0075	.0110	.0071	.0083	.0124	.0071	.0083	.0124
Геометрии -MM и -PM																	
.0039	.0043	.0047	.0039	.0043	.0047	.0047	.0051	.0055	.0047	.0050	.0063	.0055	.0059	.0069	.0055	.0059	.0069
.0039	.0043	.0047	.0039	.0043	.0047	.0047	.0051	.0055	.0047	.0050	.0063	.0055	.0059	.0069	.0055	.0059	.0069
.0039	.0043	.0050	.0039	.0043	.0050	.0047	.0051	.0057	.0055	.0059	.0069	.0055	.0059	.0076	.0055	.0059	.0076
Геометрия -MM																	
.0039	.0043	.0050	.0039	.0043	.0050	.0047	.0051	.0057	.0055	.0059	.0069	.0055	.0059	.0069	.0055	.0059	.0069
.0039	.0043	.0047	.0039	.0043	.0047	.0047	.0051	.0055	.0047	.0050	.0063	.0055	.0059	.0063	.0055	.0059	.0063
Геометрии -KM и -PM																	
.0063	.0079	.0113	.0071	.0094	.0132	.0083	.0117	.0151	.0098	.0139	.0173	.0118	.0151	.0189	.0118	.0157	.0189
.0063	.0079	.0113	.0071	.0094	.0132	.0083	.0117	.0151	.0098	.0139	.0173	.0118	.0151	.0189	.0118	.0157	.0189
Геометрия -PM																	
.0079	.0087	.0110	.0087	.0094	.0138	.0102	.0110	.0150	.0118	.0126	.0157	.0126	.0134	.0177	.0126	.0134	.0177
.0079	.0087	.0110	.0087	.0094	.0138	.0102	.0110	.0150	.0118	.0126	.0157	.0126	.0134	.0177	.0126	.0134	.0177
Геометрии -MM и -PM																	
.0031	.0039	.0055	.0031	.0043	.0055	.0039	.0047	.0055	.0043	.0051	.0063	.0047	.0059	.0079	.0047	.0059	.0079
.0035	.0043	.0055	.0039	.0047	.0059	.0047	.0055	.0071	.0055	.0063	.0079	.0063	.0071	.0087	.0071	.0079	.0098

CoroDrill® 400

Метрические значения

ISO	Код MC	Обрабатываемый материал	Скорость резания (V _c), м/мин	Диаметр сверла, мм					
				1.50 - 3.00	3.01 - 6.00	6.01 - 10.00	10.01 - 14.00	14.01 - 20.00	20.01 - 32.00
N	N1.1	Технически чистые	300 - 600	Подача f _n мм/об (min - max)					
	N1.2	Al Si ≤1% Si	250 - 500	0.06 - 0.15	0.15 - 0.25	0.25 - 0.40	0.30 - 0.45	0.40 - 0.55	0.45 - 0.60
	N1.3	Литейные сплавы Al Si, Si ≥1% и <13%	250 - 500	0.06 - 0.15	0.15 - 0.25	0.25 - 0.40	0.30 - 0.45	0.30 - 0.45	0.45 - 0.60
	N1.4	Литейные сплавы Al Si, Si ≥13%	200 - 400	0.06 - 0.15	0.15 - 0.25	0.25 - 0.40	0.30 - 0.45	0.30 - 0.45	0.45 - 0.60

Дюймовые значения

ISO	Код MC	Обрабатываемый материал	Скорость резания (V _c), фут/мин	Диаметр сверла, дюйм					
				.059 - .118	.118 - .236	.236 - .394	.394 - .551	.552 - .787	.787 - 1.260
N	N1.1	Технически чистые	984 - 1968	Подача f _n дюйм/об (min - max)					
	N1.2	Al Si ≤1% Si	820 - 1640	.002 - .006	.006 - .010	.010 - .016	.012 - .018	.016 - .022	.018 - .024
	N1.3	Литейные сплавы Al Si, Si ≥1% и <13%	820 - 1640	.002 - .006	.006 - .010	.010 - .016	.012 - .018	.016 - .022	.018 - .024
	N1.4	Литейные сплавы Al Si, Si ≥13%	656 - 1312	.002 - .006	.006 - .010	.010 - .016	.012 - .018	.016 - .022	.018 - .024

При назначении режимов резания для сверла с фаской серии 400.4 для расчета частоты вращения используется диаметр DC2, для подачи - DC1.

CoroDrill® 430

Метрические значения

ISO	Код MC	Обрабатываемый материал	Скорость резания (V _c), м/мин	Диаметр сверла, мм					
				1.50 - 3.00	3.01 - 6.00	6.01 - 10.00	10.01 - 14.00	14.01 - 20.00	20.01 - 32.00
N	N1.1	Технически чистые	300 - 600	Подача f _n мм/об (min - max)					
	N1.2	Al Si ≤1% Si	250 - 500	0.06 - 0.15	0.15 - 0.25	0.25 - 0.40	0.30 - 0.45	0.30 - 0.45	0.45 - 0.60
	N1.3	Литейные сплавы Al Si, Si ≥1% и <13%	250 - 500	0.06 - 0.15	0.15 - 0.25	0.25 - 0.40	0.30 - 0.45	0.30 - 0.45	0.45 - 0.60
	N1.4	Литейные сплавы Al Si, Si ≥13%	200 - 400	0.06 - 0.15	0.15 - 0.25	0.25 - 0.40	0.30 - 0.45	0.30 - 0.45	0.45 - 0.60

Дюймовые значения

ISO	Код MC	Обрабатываемый материал	Скорость резания (V _c), фут/мин	Диаметр сверла, дюйм					
				.059 - .118	.118 - .236	.236 - .394	.394 - .551	.552 - .787	.787 - 1.260
N	N1.1	Технически чистые	984 - 1968	Подача f _n дюйм/об (min - max)					
	N1.2	Al Si ≤1% Si	820 - 1640	.002 - .006	.006 - .010	.010 - .016	.012 - .018	.016 - .022	.018 - .024
	N1.3	Литейные сплавы Al Si, Si ≥1% и <13%	820 - 1640	.002 - .006	.006 - .010	.010 - .016	.012 - .018	.016 - .022	.018 - .024
	N1.4	Литейные сплавы Al Si, Si ≥13%	656 - 1312	.002 - .006	.006 - .010	.010 - .016	.012 - .018	.016 - .022	.018 - .024

ВАЖНЫЕ ЗАМЕЧАНИЯ:

Примечание: на чертежах Tailor Made содержатся параметры резания для определенного инструмента

Примечание: сплав N1DU с цельной профилейной напайкой PCD вставкой позволяет работать с большими величинами подачи и скорости резания, чем цельнотвердосплавные сверла

Примечание: для ступенчатых сверл частота вращения рассчитывается на большем диаметре, а подача на наименьшем диаметре

Примечание: для сверл типов 2, 4, 5 и 6 с соотношением ступеней больше 1,5, т.е. пилотное 5,00 мм с наибольшим диаметром 8,00 мм - следует начинать работу с минимальной рекомендованной подачей

Примечание: скорость резания V_c при сверлении без подвода СОЖ уменьшается на 20% по сравнению со сверлением с СОЖ

Примечание: скорость резания и подача могут быть в пределах 20% от начального значения

CoroDrill® 452

Рекомендуемые режимы резания

	V _c , м/мин	V _c , фут/мин	f _n , мм/об	f _n , дюйм/об
Углепластик	60	197	0.08	.00315
Алюминий	60	197	0.08	.00315
Титан	15	49	0.05	.00197
Нержавеющая сталь	15	49	0.05	.00197

Нарезание резьбы метчиками

Метчики

Метчики CoroTap™ 100 с прямыми стружечными канавками	E2
Метчики CoroTap™ 200 со спиральной подточкой	E3-E5
Метчики CoroTap™ 300 со спиральными стружечными канавками	E6-E11

Бесстружечные метчики (раскатники)

Бесстружечные метчики (раскатники) CoroTap™ 400	E12
---	-----

Режимы резания	E13
----------------	-----

Метчики CoroTap™ 100 с прямыми стружечными канавками

Тип резьбы: метрическая

DIN 371

ULDR
SUBSTRATE
COATING

2.0
HSS-E-PM
UNCOAT

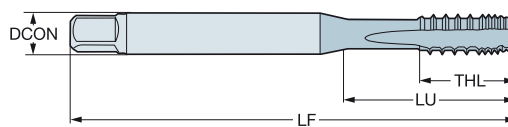
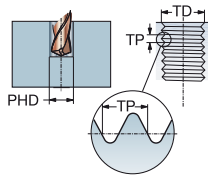

N

											Размеры, мм, дюйм			
TDZ	TP	LU	CZC _{MIS}	THCHT	TCTR	Код заказа	D150	DCON	TD	LF	THL	NOF	PHD	BSG
M 3	0.50	18.00	3.50 x 2.70	C	6H	T100-NM100DA-M3	★	3.5	3.00	56.0	9.0	3	2.5	DIN 371
		.709						.138	.118	2.205	.354		.098	
M 4	0.70	21.00	4.50 x 3.40	C	6H	T100-NM100DA-M4	★	4.5	4.00	63.0	12.0	3	3.3	DIN 371
		.827						.177	.157	2.480	.472		.130	
M 5	0.80	25.00	6.00 x 4.90	C	6H	T100-NM100DA-M5	★	6.0	5.00	70.0	13.0	3	4.2	DIN 371
		.984						.236	.197	2.756	.512		.165	
M 6	1.00	30.00	6.00 x 4.90	C	6H	T100-NM100DA-M6	★	6.0	6.00	80.0	15.0	3	5.0	DIN 371
		1.181						.236	.236	3.150	.591		.197	
M 8	1.25	35.00	8.00 x 6.20	C	6H	T100-NM100DA-M8	★	8.0	8.00	90.0	18.0	3	6.8	DIN 371
		1.378						.315	.315	3.543	.709		.268	
M 10	1.50	39.00	10.00 x 8.00	C	6H	T100-NM100DA-M10	★	10.0	10.00	100.0	20.0	3	8.5	DIN 371
		1.535						.394	.394	3.937	.787		.335	

DIN 376

ULDR
SUBSTRATE
COATING

2.0
HSS-E-PM
UNCOAT

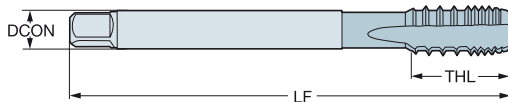
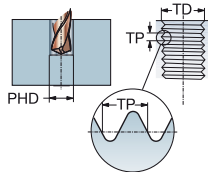

N

											Размеры, мм, дюйм			
TDZ	TP	LU	CZC _{MIS}	THCHT	TCTR	Код заказа	D150	DCON	TD	LF	THL	NOF	PHD	BSG
M 12	1.75	83.00	9.00 x 7.00	C	6H	T100-NM101DA-M12	★	9.0	12.00	110.0	23.0	3	10.2	DIN 376
		3.268						.354	.472	4.331	.906		.402	
M 14	2.00	81.00	11.00 x 9.00	C	6H	T100-NM101DA-M14	★	11.0	14.00	110.0	25.0	4	12.0	DIN 376
		3.189						.433	.551	4.331	.984		.472	
M 16	2.00	68.00	12.00 x 9.00	C	6H	T100-NM101DA-M16	★	12.0	16.00	110.0	25.0	4	14.0	DIN 376
		2.677						.472	.630	4.331	.984		.551	



E13



I2

Метчики CoroTap™ 200 со спиральной подточкой

Тип резьбы: метрическая
DIN 371

ULDR 3.0
SUBSTRATE HSS-E
COATING PVD ZrN - B125
UNCOAT - B150

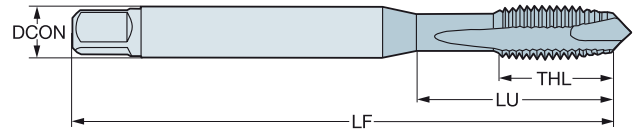
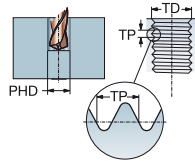

N

											N		Размеры, мм, дюйм							
TDZ	TP	LU	CZC _{MS}	THCHT	TCTR	Код заказа	B125	B150	DCON	TD	LF	THL	NOF	PHD	BSG					
M 3	0.50	16.00	3.50 x 2.70	B	6H	T200-NM100DA-M3	★	★	3.5	3.00	56.0	9.0	2	2.5	DIN 371					
		.630							.138	.118	2.205	.354		.098						
M 4	0.70	19.00	4.50 x 3.40	B	6H	T200-NM100DA-M4	★	★	4.5	4.00	63.0	12.0	2	3.3	DIN 371					
		.748							.177	.157	2.480	.472		.130						
M 5	0.80	23.00	6.00 x 4.90	B	6H	T200-NM100DA-M5	★	★	6.0	5.00	70.0	13.0	2	4.2	DIN 371					
		.906							.236	.197	2.756	.512		.165						
M 6	1.00	27.00	6.00 x 4.90	B	6H	T200-NM100DA-M6	★	★	6.0	6.00	80.0	15.0	3	5.0	DIN 371					
		1.063							.236	.236	3.150	.591		.197						
M 8	1.25	28.00	8.00 x 6.20	B	6H	T200-NM100DA-M8	★	★	8.0	8.00	90.0	18.0	3	6.8	DIN 371					
		1.102							.315	.315	3.543	.709		.268						
M 10	1.50	30.00	10.00 x 8.00	B	6H	T200-NM100DA-M10	★	★	10.0	10.00	100.0	20.0	3	8.5	DIN 371					
		1.181							.394	.394	3.937	.787		.335						

DIN 376

ULDR 3.0
SUBSTRATE HSS-E
COATING PVD ZrN - B125
UNCOAT - B150

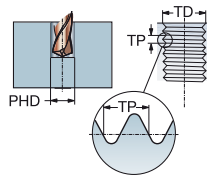

N

											N		Размеры, мм, дюйм							
TDZ	TP	LU	CZC _{MS}	THCHT	TCTR	Код заказа	B125	B150	DCON	TD	LF	THL	NOF	PHD	BSG					
M 12	1.75	83.00	9.00 x 7.00	B	6H	T200-NM101DA-M12	★	★	9.0	12.00	110.0	23.0	3	10.2	DIN 376					
		3.268							.354	.472	4.331	.906		.402						
M 14	2.00	81.00	11.00 x 9.00	B	6H	T200-NM101DA-M14	★	★	11.0	14.00	110.0	25.0	4	12.0	DIN 376					
		3.189							.433	.551	4.331	.984		.472						
M 16	2.00	68.00	12.00 x 9.00	B	6H	T200-NM101DA-M16	★	★	12.0	16.00	110.0	25.0	4	14.0	DIN 376					
		2.677							.472	.630	4.331	.984		.551						

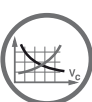

E13



I2

Метчики CoroTap™ 200 со спиральной подточкой

Тип резьбы: метрическая
DIN/ANSI

B

ULDR
SUBSTRATE
COATING 3.0
HSS-E-PM
UNCOAT

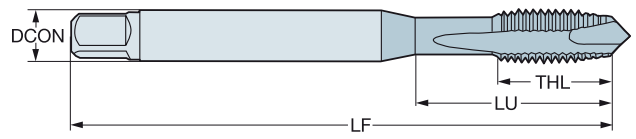
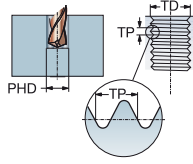

C

N

							N Размеры, мм, дюйм							
TDZ	TP	LU	CZC _{MS}	THCHT	TCTR	Код заказа	DISO	DCON	TD	LF	THL	NOF	PHD	BSG
M 3	0.50	15.88 .625	.141 x .110	B	6H	T200-NM100AA-M3	★	3.6 .141	3.00 .118	56.0 2.205	9.0 .354	2	2.5 .098	DIN/ANSI
M 4	0.70	16.58 .653	.168 x .131	B	6H	T200-NM100AA-M4	★	4.3 .168	4.00 .157	63.0 2.480	13.0 .512	2	3.3 .130	DIN/ANSI
M 5	0.80	21.42 .843	.194 x .152	B	6H	T200-NM100AA-M5	★	4.9 .194	5.00 .197	70.0 2.756	14.0 .551	2	4.2 .165	DIN/ANSI
M 6	1.00	25.59 1.007	.255 x .191	B	6H	T200-NM100AA-M6	★	6.5 .255	6.00 2.36	80.0 3.150	15.0 .591	3	5.0 .197	DIN/ANSI
M 8	1.25	30.20 1.189	.318 x .238	B	6H	T200-NM100AA-M8	★	8.1 .318	8.00 .315	90.0 3.543	18.0 .709	3	6.8 .268	DIN/ANSI
M 10	1.50	32.80 1.292	.381 x .286	B	6H	T200-NM100AA-M10	★	9.7 .381	10.00 .394	100.0 3.937	20.0 .787	3	8.5 .335	DIN/ANSI
M 12	1.75	86.02 3.386	.367 x .275	B	6H	T200-NM101AA-M12	★	9.3 .367	12.00 .472	110.0 4.331	23.0 .906	4	10.2 .402	DIN/ANSI

E

F

G

H

I

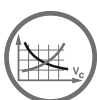

E13



I2

Метчики CoroTap™ 200 со спиральной подточкой

Тип резьбы: UNC
DIN/ANSI

ULDR
SUBSTRATE
COATING

3.0
HSS-E-PM
UNCOAT

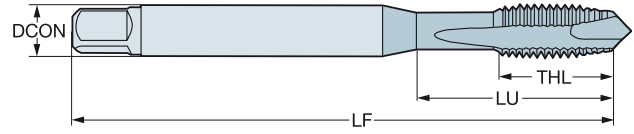
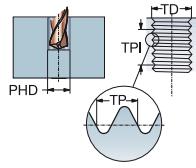

N

							Размеры, мм, дюйм							
TDZ	TPI	LU	CZC _{MS}	THCHT	TCTR	Код заказа	D150	DCON	TD	LF	THL	NOF	PHD	BSG
UNC #4-40	40.00	15.47 .609	.141 x .110	B	2B	T200-NM100AE-4-40	★	3.6 .141	2.84 .112	56.0 2.205	9.0 .354	2	2.4 .093	DIN/ANSI
UNC #6-32	32.00	15.08 .594	.141 x .110	B	2B	T200-NM100AE-6-32	★	3.6 .141	3.51 .138	56.0 2.205	11.0 .433	2	2.9 .112	DIN/ANSI
UNC #8-32	32.00	16.58 .653	.168 x .131	B	2B	T200-NM100AE-8-32	★	4.3 .168	4.17 .164	63.0 2.480	13.0 .512	2	3.5 .138	DIN/ANSI
UNC #10-24	24.00	21.42 .843	.194 x .152	B	2B	T200-NM100AE-10-24	★	4.9 .194	4.83 .190	70.0 2.756	14.0 .551	2	3.9 .154	DIN/ANSI
UNC 1/4-20	20.00	25.59 1.007	.255 x .191	B	2B	T200-NM100AE-1/4	★	6.5 .255	6.35 .250	80.0 3.150	15.0 .591	3	5.1 .201	DIN/ANSI
UNC 5/16-18	18.00	30.20 1.189	.318 x .238	B	2B	T200-NM100AE-5/16	★	8.1 .318	7.94 .313	90.0 3.543	18.0 .709	3	6.6 .260	DIN/ANSI
UNC 3/8-16	16.00	32.80 1.292	.381 x .286	B	2B	T200-NM100AE-3/8	★	9.7 .381	9.53 .375	100.0 3.937	20.0 .787	3	8.0 .315	DIN/ANSI
UNC 7/16-14	14.00	72.60 2.858	.323 x .242	B	2B	T200-NM100AE-7/16	★	8.2 .323	11.11 .438	100.0 3.937	20.0 .787	3	9.4 .370	DIN/ANSI
UNC 1/2-13	13.00	81.80 3.220	.367 x .275	B	2B	T200-NM100AE-1/2	★	9.3 .367	12.70 .500	110.0 4.331	23.0 .906	3	10.8 .425	DIN/ANSI

Тип резьбы: UNF
DIN/ANSI

							Размеры, мм, дюйм							
TDZ	TPI	LU	CZC _{MS}	THCHT	TCTR	Код заказа	D150	DCON	TD	LF	THL	NOF	PHD	BSG
UNF #10-32	32.00	21.42 .843	.194 x .152	B	2B	T200-NM100AF-10-32	★	4.9 .194	4.83 .190	70.0 2.756	14.0 .551	2	4.1 .161	DIN/ANSI
UNF 1/4-28	28.00	25.59 1.007	.255 x .191	B	2B	T200-NM100AF-1/4	★	6.5 .255	6.35 .250	80.0 3.150	15.0 .591	3	5.5 .217	DIN/ANSI
UNF 3/8-24	24.00	32.80 1.292	.381 x .286	B	2B	T200-NM100AF-3/8	★	9.7 .381	9.53 .375	100.0 3.937	20.0 .787	3	8.5 .335	DIN/ANSI

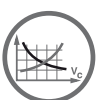

E13



I2

Метчики CoroTap™ 300 со спиральными стружечными канавками

Тип резьбы: метрическая
DIN 371

RUS

В

ULDR 1.5
FHA 15°
SUBSTRATE HSS-E-PM
COATING PVD ZrN - D125
UNCOAT - D150

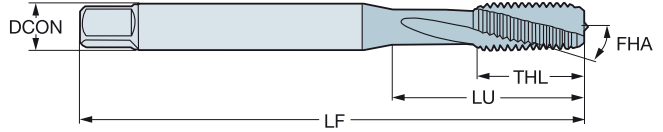
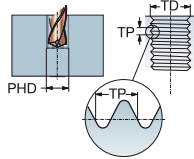

С

N

											N		Размеры, мм, дюйм									
											D125	D150										
TDZ	TP	LU	CZC _{MS}	THCHT	TCTR	Код заказа			DCON	TD	LF	THL	NOF	PHD	BSG							
M 3	0.50	18.00	3.50 x 2.70	C	6H	T300-NM100DA-M3	★	★	3.5	3.00	56.0	9.0	3	2.5	DIN 371							
		.709							.138	.118	2.205	.354		.098								
M 4	0.70	21.00	4.50 x 3.40	C	6H	T300-NM100DA-M4	★	★	4.5	4.00	63.0	12.0	3	3.3	DIN 371							
		.827							.177	.157	2.480	.472		.130								
M 5	0.80	25.00	6.00 x 4.90	C	6H	T300-NM100DA-M5	★	★	6.0	5.00	70.0	13.0	3	4.2	DIN 371							
		.984							.236	.197	2.756	.512		.165								
M 6	1.00	30.00	6.00 x 4.90	C	6H	T300-NM100DA-M6	★	★	6.0	6.00	80.0	15.0	3	5.0	DIN 371							
		1.181							.236	.236	3.150	.591		.197								
M 8	1.25	35.00	8.00 x 6.20	C	6H	T300-NM100DA-M8	★	★	8.0	8.00	90.0	18.0	3	6.8	DIN 371							
		1.378							.315	.315	3.543	.709		.268								
M 10	1.50	39.00	10.00 x 8.00	C	6H	T300-NM100DA-M10	★	★	10.0	10.00	100.0	20.0	3	8.5	DIN 371							
		1.535							.394	.394	3.937	.787		.335								

F

G

H

I

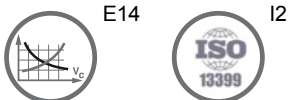

Метчики CoroTap™ 300 со спиральными стружечными канавками

Тип резьбы: метрическая

DIN 376

ULDR 1.5
 FHA 15°
 SUBSTRATE HSS-E-PM
 COATING PVD ZrN - D125
 UNCOAT - D150

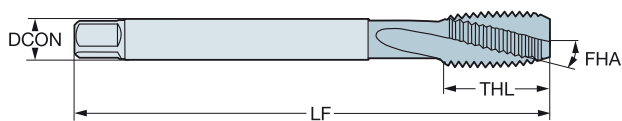
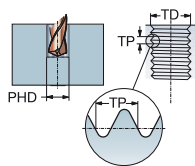

N

										N		Размеры, мм, дюйм				
TDZ	TP	LU	CZC _{MS}	THCHT	TCTR	Код заказа	D125 D150		DCON	TD	LF	THL	NOF	PHD	BSG	
M 12	1.75	83.00	9.00 x 7.00	C	6H	T300-NM101DA-M12	★	★	9.0	12.00	110.0	23.0	3	10.2	DIN 376	
		3.268							.354	.472	4.331	.906		.402		
M 14	2.00	81.00	11.00 x 9.00	C	6H	T300-NM101DA-M14	★	★	11.0	14.00	110.0	25.0	3	12.0	DIN 376	
		3.189							.433	.551	4.331	.984		.472		
M 16	2.00	68.00	12.00 x 9.00	C	6H	T300-NM101DA-M16	★	★	12.0	16.00	110.0	25.0	3	14.0	DIN 376	
		2.677							.472	.630	4.331	.984		.551		



E14



I2

Метчики CoroTap™ 300 со спиральными стружечными канавками

Тип резьбы: метрическая
DIN 371, DIN 376

В

ULDR 2.5
FHA 35°
SUBSTRATE HSS-E
COATING UNCOAT

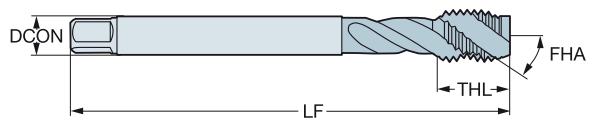
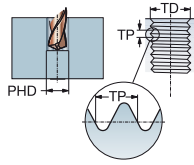

С

N

Д

							N Размеры, мм, дюйм							
TDZ	TP	LU	CZC _{MS}	THCHT	TCTR	Код заказа	B150	DCON	TD	LF	THL	NOF	PHD	BSG
M 3	0.50	18.00	3.50 x 2.70	C	6H	T300-NM100DA-M3	★	3.5	3.00	56.0	9.0	3	2.5	DIN 371
	.709							.138	.118	2.205	.354		.098	
M 4	0.70	21.00	4.50 x 3.40	C	6H	T300-NM100DA-M4	★	4.5	4.00	63.0	12.0	3	3.3	DIN 371
	.827							.177	.157	2.480	.472		.130	
M 5	0.80	25.00	6.00 x 4.90	C	6H	T300-NM100DA-M5	★	6.0	5.00	70.0	13.0	3	4.2	DIN 371
	.984							.236	.197	2.756	.512		.165	
M 6	1.00	30.00	6.00 x 4.90	C	6H	T300-NM100DA-M6	★	6.0	6.00	80.0	15.0	3	5.0	DIN 371
	1.181							.236	.236	3.150	.591		.197	
M 8	1.25	36.00	8.00 x 6.20	C	6H	T300-NM100DA-M8	★	8.0	8.00	90.0	18.0	3	6.8	DIN 371
	1.378							.315	.315	3.543	.709		.268	
M 10	1.50	39.00	10.00 x 8.00	C	6H	T300-NM100DA-M10	★	10.0	10.00	100.0	20.0	3	8.5	DIN 371
	1.535							.394	.394	3.937	.787		.335	
M 12	1.75	83.00	9.00 x 7.00	C	6H	T300-NM101DA-M12	★	9.0	12.00	110.0	23.0	3	10.2	DIN 376
	3.268							.354	.472	4.331	.906		.402	
M 14	2.00	81.00	11.00 x 9.00	C	6H	T300-NM101DA-M14	★	11.0	14.00	110.0	25.0	3	12.0	DIN 376
	3.189							.433	.551	4.331	.984		.472	
M 16	2.00	68.00	12.00 x 9.00	C	6H	T300-NM101DA-M16	★	12.0	16.00	110.0	25.0	3	14.0	DIN 376
	2.677							.472	.630	4.331	.984		.551	
M 20	2.50	95.00	16.00 x 12.00	C	6H	T300-NM101DA-M20	★	16.0	20.00	140.0	30.0	3	17.5	DIN 376
	3.740							.630	.787	5.512	1.181		.689	

Ф

Г

Н

И

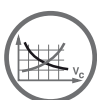

E14



I2

Метчики CoroTap™ 300 со спиральными стружечными канавками

Тип резьбы: метрическая
DIN/ANSI

ULDR 1
FHA 15°
SUBSTRATE HSS-E-PM
COATING UNCOAT

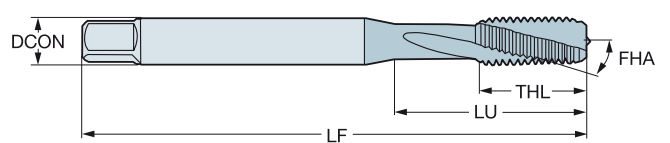
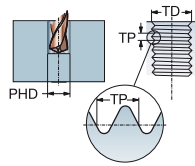

N

														N		Размеры, мм, дюйм											
														D150		DCON	TD	LF	THL	NOF	PHD	BSG					
TDZ	TP	LU	CZC _{MS}	THCHT	TCTR	Код заказа																					
M 3	0.50	15.88	.141 x .110	C	6H	T300-NM100AA-M3							★		3.6	3.00	56.0	9.0	3	2.5	DIN/ANSI						
		.625													.141	.118	2.205	.354		.098							
M 4	0.70	16.58	.168 x .131	C	6H	T300-NM100AA-M4							★		4.3	4.00	63.0	13.0	3	3.3	DIN/ANSI						
		.653													.168	.157	2.480	.512		.130							
M 5	0.80	21.42	.194 x .152	C	6H	T300-NM100AA-M5							★		4.9	5.00	70.0	14.0	3	4.2	DIN/ANSI						
		.843													.194	.197	2.756	.551		.165							
M 6	1.00	25.59	.255 x .191	C	6H	T300-NM100AA-M6							★		6.5	6.00	80.0	15.0	3	5.0	DIN/ANSI						
		1.007													.255	.236	3.150	.591		.197							
M 8	1.25	30.20	.318 x .238	C	6H	T300-NM100AA-M8							★		8.1	8.00	90.0	18.0	3	6.8	DIN/ANSI						
		1.189													.318	.315	3.543	.709		.268							
M 10	1.50	32.80	.381 x .286	C	6H	T300-NM100AA-M10							★		9.7	10.00	100.0	20.0	3	8.5	DIN/ANSI						
		1.292													.381	.394	3.937	.787		.335							
M 12	1.75	86.02	.367 x .275	C	6H	T300-NM101AA-M12							★		9.3	12.00	110.0	23.0	3	10.2	DIN/ANSI						
		3.386													.367	.472	4.331	.906		.402							



E14



I2

Метчики CoroTap™ 300 со спиральными стружечными канавками

Тип резьбы: метрическая с мелким шагом

DIN 374

ULDR 2.5
 FHA 35°
 SUBSTRATE HSS-E
 COATING UNCOAT

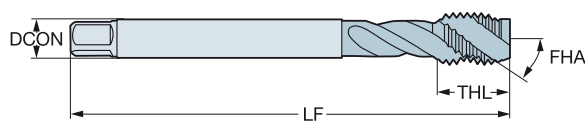
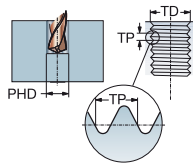

N

							N Размеры, мм, дюйм							
TDZ	TP	LU	CZC _{MS}	THCHT	TCTR	Код заказа	B150	DCON	TD	LF	THL	NOF	PHD	BSG
MF 4x0.5	0.50	43.00	2.80 x 2.10	C	6H	T300-NM100DB-M4X050	*	2.8	4.00	63.0	12.0	2	3.5	DIN 374
	1.693							.110	.157	2.480	.472		.138	
MF 5x0.5	0.50	49.00	3.50 x 2.70	C	6H	T300-NM100DB-M5X050	*	3.5	5.00	70.0	13.0	2	4.5	DIN 374
	1.929							.138	.197	2.756	.512		.177	
MF 6x0.75	0.75	59.00	4.50 x 3.40	C	6H	T300-NM100DB-M6X075	*	4.5	6.00	80.0	15.0	2	5.3	DIN 374
	2.323							.177	.236	3.150	.591		.209	
MF 8x1	1.00	67.00	6.00 x 4.90	C	6H	T300-NM100DB-M8X100	*	6.0	8.00	90.0	18.0	2	7.0	DIN 374
	2.638							.236	.315	3.543	.709		.276	
MF 10x1	1.00	67.00	7.00 x 5.50	C	6H	T300-NM100DB-M10X100	*	7.0	10.00	90.0	20.0	3	9.0	DIN 374
	2.638							.276	.394	3.543	.787		.354	
MF 10x1.25	1.25	77.00	7.00 x 5.50	C	6H	T300-NM100DB-M10X125	*	7.0	10.00	100.0	20.0	3	8.8	DIN 374
	3.032							.276	.394	3.937	.787		.346	
MF 12x1.25	1.25	73.00	9.00 x 7.00	C	6H	T300-NM100DB-M12X125	*	9.0	12.00	100.0	21.0	3	10.8	DIN 374
	2.874							.354	.472	3.937	.827		.425	
MF 12x1.5	1.50	73.00	9.00 x 7.00	C	6H	T300-NM100DB-M12X150	*	9.0	12.00	100.0	21.0	3	10.5	DIN 374
	2.874							.354	.472	3.937	.827		.413	
MF 14x1.25	1.25	71.00	11.00 x 9.00	C	6H	T300-NM100DB-M14X125	*	11.0	14.00	100.0	21.0	3	12.8	DIN 374
	2.795							.433	.551	3.937	.827		.504	
MF 14x1.5	1.50	71.00	11.00 x 9.00	C	6H	T300-NM100DB-M14X150	*	11.0	14.00	100.0	21.0	3	12.5	DIN 374
	2.795							.433	.551	3.937	.827		.492	
MF 16x1.5	1.50	58.00	12.00 x 9.00	C	6H	T300-NM100DB-M16X150	*	12.0	16.00	100.0	21.0	3	14.5	DIN 374
	2.283							.472	.630	3.937	.827		.571	
MF 18x1.5	1.50	66.00	14.00 x 11.00	C	6H	T300-NM100DB-M18X150	*	14.0	18.00	110.0	24.0	3	16.5	DIN 374
	2.598							.551	.709	4.331	.945		.650	
MF 20x1.5	1.50	80.00	16.00 x 12.00	C	6H	T300-NM100DB-M20X150	*	16.0	20.00	125.0	24.0	3	18.5	DIN 374
	3.150							.630	.787	4.921	.945		.728	



E14



I2

Метчики CoroTap™ 300 со спиральными стружечными канавками

Тип резьбы: UNC

DIN/ANSI

ULDR 1
 FHA 15°
 SUBSTRATE HSS-E-PM
 COATING UNCOAT

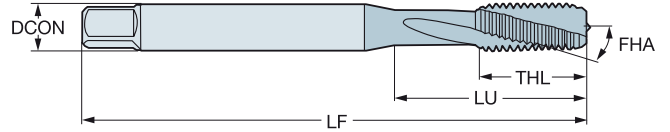
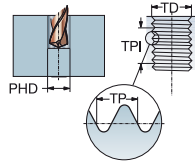

N

											Размеры, мм, дюйм			
TDZ	TPI	LU	CZ _{CIS}	THCHT	TCTR	Код заказа	D150	DCON	TD	LF	THL	NOF	PHD	BSG
UNC #4-40	40.00	15.47 .609	.141 x .110	C	2B	T300-NM100AE-4-40	*	3.6 .141	2.84 .112	56.0 2.205	9.0 .354	3	2.4 .093	DIN/ANSI
UNC #6-32	32.00	15.08 .594	.141 x .110	C	2B	T300-NM100AE-6-32	*	3.6 .141	3.51 .138	56.0 2.205	11.0 .433	3	2.9 .112	DIN/ANSI
UNC #8-32	32.00	16.58 .653	.168 x .131	C	2B	T300-NM100AE-8-32	*	4.3 .168	4.17 .164	63.0 2.480	13.0 .512	3	3.5 .138	DIN/ANSI
UNC #10-24	24.00	21.42 .843	.194 x .152	C	2B	T300-NM100AE-10-24	*	4.9 .194	4.83 .190	70.0 2.756	14.0 .551	3	3.9 .154	DIN/ANSI
UNC 1/4-20	20.00	25.59 1.007	.255 x .191	C	2B	T300-NM100AE-1/4	*	6.5 .255	6.35 .250	80.0 3.150	15.0 .591	3	5.1 .201	DIN/ANSI
UNC 5/16-18	18.00	30.20 1.189	.318 x .238	C	2B	T300-NM100AE-5/16	*	8.1 .318	7.94 .313	90.0 3.543	18.0 .709	3	6.6 .260	DIN/ANSI
UNC 3/8-16	16.00	32.80 1.292	.381 x .286	C	2B	T300-NM100AE-3/8	*	9.7 .381	9.53 .375	100.0 3.937	20.0 .787	3	8.0 .315	DIN/ANSI
UNC 1/2-13	13.00	81.80 3.220	.367 x .275	C	2B	T300-NM100AE-1/2	*	9.3 .367	12.70 .500	110.0 4.331	23.0 .906	3	10.8 .425	DIN/ANSI
UNC 5/8-11	11.00	65.80 2.591	.480 x .360	C	2B	T300-NM100AE-5/8	*	12.2 .480	15.88 .625	110.0 4.331	23.0 .906	3	13.5 .531	DIN/ANSI
UNC 3/4-10	10.00	77.50 3.051	.590 x .442	C	2B	T300-NM100AE-3/4	*	15.0 .590	19.05 .750	125.0 4.921	30.0 1.181	4	16.5 .650	DIN/ANSI

Тип резьбы: UNF

DIN/ANSI

											Размеры, мм, дюйм			
TDZ	TPI	LU	CZ _{CIS}	THCHT	TCTR	Код заказа	D150	DCON	TD	LF	THL	NOF	PHD	BSG
UNF #10-32	32.00	21.42 .843	.194 x .152	C	2B	T300-NM100AF-10-32	*	4.9 .194	4.83 .190	70.0 2.756	14.0 .551	3	4.1 .161	DIN/ANSI
UNF 1/4-28	28.00	25.59 1.007	.255 x .191	C	2B	T300-NM100AF-1/4	*	6.5 .255	6.35 .250	80.0 3.150	15.0 .591	3	5.5 .217	DIN/ANSI
UNF 5/16-24	24.00	30.20 1.189	.318 x .238	C	2B	T300-NM100AF-5/16	*	8.1 .318	7.94 .313	90.0 3.543	18.0 .709	3	6.9 .272	DIN/ANSI
UNF 3/8-24	24.00	32.80 1.292	.381 x .286	C	2B	T300-NM100AF-3/8	*	9.7 .381	9.53 .375	100.0 3.937	20.0 .787	3	8.5 .335	DIN/ANSI
UNF 1/2-20	20.00	81.80 3.220	.367 x .275	C	2B	T300-NM100AF-1/2	*	9.3 .367	12.70 .500	110.0 4.331	23.0 .906	3	11.5 .453	DIN/ANSI

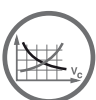

E14



I2

A

Нарезание резьбы метчиками

Бесстружечные метчики (раскатники)

Бесстружечные метчики (раскатники) CoroTap™ 400

Тип резьбы: метрическая

DIN 2174

B

ULDR
SUBSTRATE
COATING

3.0
HSS-E
DLC a-C:N

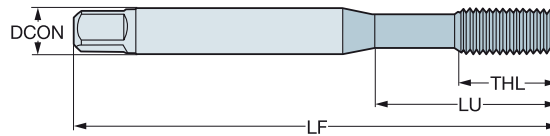
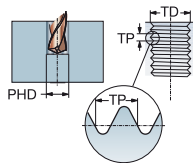

C

N

							N Размеры, мм, дюйм							
TDZ	TP	LU	CZC _{MS}	THCHT	TCTR	Код заказа	BC05	DCON	TD	LF	THL	NOF	PHD	BSG
M 3	0.50	18.00	3.50 x 2.70	C	6HX	T400-NM100DA-M3	★	3.5	3.00	56.0	9.0	4	2.8	DIN 2174
		.709						.138	.118	2.205	.354		.110	
M 4	0.70	21.00	4.50 x 3.40	C	6HX	T400-NM100DA-M4	★	4.5	4.00	63.0	12.0	5	3.7	DIN 2174
		.827						.177	.157	2.480	.472		.146	
M 5	0.80	25.00	6.00 x 4.90	C	6HX	T400-NM100DA-M5	★	6.0	5.00	70.0	13.0	5	4.6	DIN 2174
		.984						.236	.197	2.756	.512		.181	
M 6	1.00	30.00	6.00 x 4.90	C	6HX	T400-NM100DA-M6	★	6.0	6.00	80.0	15.0	5	5.5	DIN 2174
		1.181						.236	.236	3.150	.591		.217	
M 8	1.25	35.00	8.00 x 6.20	C	6HX	T400-NM100DA-M8	★	8.0	8.00	90.0	18.0	5	7.4	DIN 2174
		1.378						.315	.315	3.543	.709		.291	

E

F

G

H

I



E14



I2

E 12

SANDVIK
Coromant

RUS

CoroTap™ 100

Метрические значения

				Сплав D150		
				ULDR(xTD)		
ISO	Код MC	Обрабатываемый материал	НВ	v _c , м/мин		
N	N1.2.Z.UT	Алюминиевые сплавы	60	43	35	30
	N1.2.Z.AG		100	43	35	30
	N1.2.C.UT		75	43	35	30
	N1.3.C.AG		90	24	20	17
	N1.4.C.NS		130	18	15	13

Дюймовые значения

				Сплав D150		
				ULDR(xTD)		
ISO	Код MC	Обрабатываемый материал	НВ	v _c , фут/мин		
N	N1.2.Z.UT	Алюминиевые сплавы	60	140	115	98
	N1.2.Z.AG		100	140	115	98
	N1.2.C.UT		75	140	115	98
	N1.3.C.AG		90	80	66	56
	N1.4.C.NS		130	60	49	42

CoroTap™ 200

Метрические значения

				Сплав B150 / D150			Сплав B125		
				ULDR(xTD)			1.5	2	3
ISO	Код MC	Обрабатываемый материал	НВ	v _c , м/мин			v _c , м/мин		
N	N1.2.Z.UT	Алюминиевые сплавы	60	43	35	30	55	45	38
	N1.2.Z.AG		100	43	35	30	55	45	38
	N1.3.C.UT		75	43	35	30	55	45	38
	N1.3.C.AG		90	24	20	17	37	30	26
	N1.4.C.NS		130	18	15	13	24	20	17
N	N3.1.U.UT	Медь и медные сплавы	110	37	30	26	55	45	38
	N3.3.U.UT		100	15	12	10	22	18	15

Дюймовые значения

				Сплав B150 / D150			Сплав B125		
				ULDR(xTD)			1.5	2	3
ISO	Код MC	Обрабатываемый материал	НВ	v _c , фут/мин			v _c , фут/мин		
N	N1.2.Z.UT	Алюминиевые сплавы	60	140	115	98	181	148	126
	N1.2.Z.AG		100	140	115	98	181	148	126
	N1.3.C.UT		75	140	115	98	181	148	126
	N1.3.C.AG		90	80	66	56	120	98	84
	N1.4.C.NS		130	60	49	42	80	66	56
N	N3.1.U.UT	Медь и медные сплавы	110	120	98	84	181	148	126
	N3.3.U.UT		100	48	39	34	72	59	51

CoroTap™ 300

Метрические значения

				Сплав D150			Сплав D125			Сплав B150		
ULDR(xTD)				1.5	2	3	1.5	2	3	1.5	2	3
ISO	Код MC	Обрабатываемый материал	НВ	v _c , м/мин			v _c , м/мин			v _c , м/мин		
N	N1.2.Z.UT	Алюминиевые сплавы	60	43	35	30	55	45	38	43	35	30
	N1.2.Z.AG		100	43	35	30	55	45	38	43	35	30
	N1.3.C.UT		75	43	35	30	55	45	38	43	35	30
	N1.3.C.AG		90	24	20	17	37	30	26	24	20	17
	N1.4.C.NS		130	18	15	13	24	20	17			
N	N3.1.U.UT	Медь и медные сплавы	110	15	12	10	22	18	15	15	12	10
	N3.3.U.UT		100	37	30	26	55	45	38			

Дюймовое исполнение

				Сплав D150			Сплав D125			Сплав B150		
ULDR(xTD)				1.5	2	3	1.5	2	3	1.5	2	3
ISO	Код MC	Обрабатываемый материал	НВ	v _c , фут/мин			v _c , фут/мин			v _c , фут/мин		
N	N1.2.Z.UT	Алюминиевые сплавы	60	140	115	98	181	148	126	140	115	98
	N1.2.Z.AG		100	140	115	98	181	148	126	140	115	98
	N1.3.C.UT		75	140	115	98	181	148	126	140	115	98
	N1.3.C.AG		90	80	66	56	120	98	84	80	66	56
	N1.4.C.NS		130	60	49	42	80	66	56			
N	N3.1.U.UT	Медь и медные сплавы	110	48	39	34	72	59	51	48	39	34
	N3.3.U.UT		100	120	98	84	181	148	126			

CoroTap™ 400

Метрические значения

				Сплав B105		
ULDR(xTD)				1.5	2	3
ISO	Код MC	Обрабатываемый материал	НВ	v _c , м/мин		
N	N1.2.Z.UT	Алюминиевые сплавы	60	67	55	47
	N1.2.Z.AG		100	67	55	47
	N1.3.C.UT		75	67	55	47
	N1.3.C.AG		90	49	40	34
	N3.1.U.UT		Медь и медные сплавы	100	31	25

Дюймовые значения

				Сплав B105		
ULDR(xTD)				1.5	2	3
ISO	Код MC	Обрабатываемый материал	НВ	v _c , фут/мин		
N	N1.2.Z.UT	Алюминиевые сплавы	60	221	180	154
	N1.2.Z.AG		100	221	180	154
	N1.3.C.UT		75	221	180	154
	N1.3.C.AG		90	161	131	112
	N3.1.U.UT		Медь и медные сплавы	100	100	82

Растачивание

Черновое растачивание

Инструмент CoroBore® BR20 с двумя режущими кромками для чернового растачивания	F2-F3
Антивибрационный инструмент CoroBore® BR20 с двумя режущими кромками для чернового растачивания	F4-F5
Многолезвийный инструмент CoroBore® BR30 для чернового растачивания	F6
Инструмент CoroBore® 820 XL со сниженной массой для чернового растачивания	F7
Инструмент CoroBore® 820 XL для чернового растачивания	F8

Чистовое растачивание

Антивибрационный инструмент CoroBore® 825 для чистового растачивания	F9
Резцовые вставки CoroBore® 825D для обратного растачивания	F10
Набор резцовых вставок CoroBore® 826 HP	F11

Инструмент CoroBore® BR20 с двумя режущими кромками для чернового растачивания

Coromant Capto® – Внутренний подвод СОЖ

RUS

В

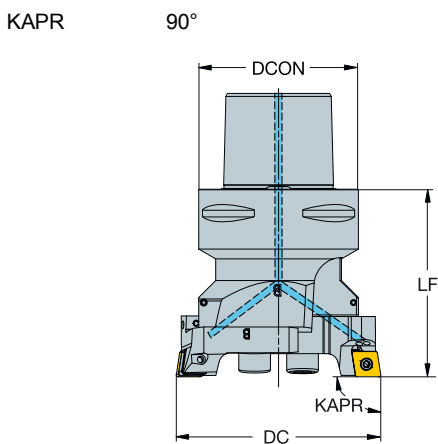

С

Д

							Размеры, мм, дюйм							
DCN	DCX			CZC _{MS}	CNSC	Код заказа	DCON	ADJLX _{RDL}	LF				CICT	MIID
70.00	90.00	12	1/2	C6	3	BR20-90CN12F-C6	63.00	10.00	78.00	70	3.0	2.200	2	CNNU 12 04 12
2.756	3.543						2.480	.394	3.071	1015				
89.00	116.00	12	1/2	C8	3	BR20-116CN12F-C8	80.00	13.50	94.00	70	3.0	3.050	2	CNNU 12 04 12
3.504	4.567						3.150	.531	3.701	1015				
115.00	150.00	12	1/2	C8	3	BR20-150CN12F-C8	80.00	17.50	100.00	70	3.0	3.690	2	CNNU 12 04 12
4.528	5.906						3.150	.689	3.937	1015				

Е

Информацию о комплектующих см. на сайте www.sandvik.coromant.com

Ф

Г

Н

И

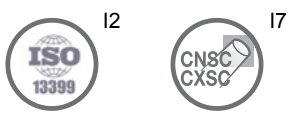

Инструмент CoroBore® BR20 с двумя режущими кромками для черного растачивания

Coromant Capto® – Внутренний подвод СОЖ



KAPR
DSGN

90°
1

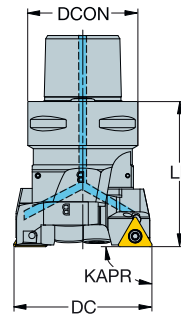

90°
2

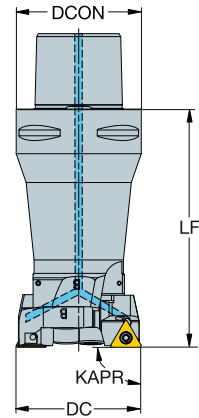

							Размеры, мм, дюйм										
DCN	DCX			CZC _{MS}	CNSC	DSGN	Код заказа	DCON	ADJLX _{RDL}	ULDR	LF	BD ₁				CICT	MIID
28.00	36.00	09	7/32	C3	3	2	BR20-36TC09F-C3	32.00	4.00	2.00	83.00	24.00	70	0.8	0.380	2	TCMT 09 02 04
1.102	1.417							1.260	.157		3.268	.945	1015				
35.00	45.00	11	1/4	C3	3	1	BR20-45TC11F-C3	32.00	5.00		48.00		70	0.9	0.270	2	TCMT 11 03 04
1.378	1.772							1.260	.197		1.890		1015				
44.00	56.00	11	1/4	C4	3	1	BR20-56TC11F-C4	40.00	6.00		56.00		70	0.9	0.500	2	TCMT 11 03 04
1.732	2.205							1.575	.236		2.205		1015				
55.00	71.00	16	3/8	C5	3	1	BR20-71TC16F-C5	50.00	8.00		66.00		70	3.0	0.860	2	TCMT 16 T3 08
2.165	2.795							1.969	.315		2.598		1015				
70.00	90.00	16	3/8	C5	3	1	BR20-90TC16F-C5	50.00	10.00		70.00		70	3.0	1.250	2	TCMT 16 T3 08
2.756	3.543							1.969	.394		2.756		1015				
70.00	90.00	16	3/8	C6	3	1	BR20-90TC16F-C6	63.00	10.00		78.00		70	3.0	1.600	2	TCMT 16 T3 08
2.756	3.543							2.480	.394		3.071		1015				
89.00	116.00	16	3/8	C6	3	1	BR20-116TC16F-C6	63.00	13.50		90.00		70	3.0	2.100	2	TCMT 16 T3 08
3.504	4.567							2.480	.531		3.543		1015				
115.00	150.00	16	3/8	C8	3	1	BR20-150TC16F-C8	80.00	17.50		100.00		70	3.0	3.650	2	TCMT 16 T3 08
4.528	5.906							3.150	.689		3.937		1015				

Coromant EH — Внутренний подвод СОЖ

KAPR

90°

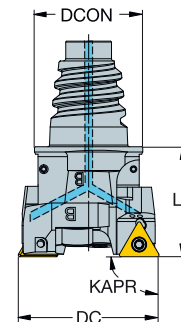

							Размеры, мм, дюйм									
DCN	DCX			CZC _{MS}	CNSC	Код заказа	DCON	ADJLX _{RDL}	LF				CICT	MIID		
28.00	36.00	09	7/32	E25	1	BR20-36TC09F-EH25	24.20	4.00	25.00	70	0.8	0.130	2	TCMT 09 02 04		
1.102	1.417						.953	.157	.984	1015						

Информацию о комплектующих см. на сайте www.sandvik.coromant.com



Антивибрационный инструмент CoroVore® BR20 с двумя режущими кромками для чернового растачивания
 Coromant Capto® – Внутренний подвод СОЖ

KAPR
DSGN

84°
1

84°
2

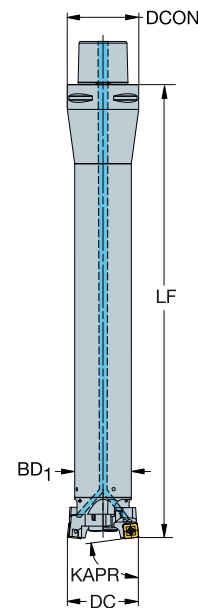
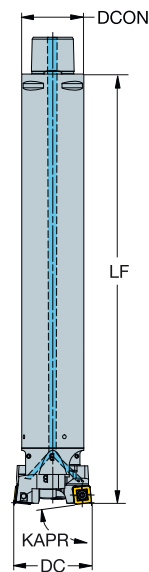

										Размеры, мм, дюйм										
DCN	DCX	IC	CZC _{MS}	CNSC	DSGN	Код заказа	DCON	ADJLX _{RDL}	ULDR	LF	BD ₁	BAR PSI	NM	KG	CICT	MIID				
23.00	29.00	06	06	C4	3	2	BR20D-29SP06Y-C4L	40.00	3.00	6.00	199.00	20.00	70	0.8	0.740	2	SPMT 0606-BM			
.906	1.142							1.575	.118	6.00	7.835	.787	1015							
28.00	36.00	06	06	C3	3	2	BR20D-36SP06Y-C3L	32.00	4.00	6.00	216.00	25.00	70	0.8	1.030	2	SPMT 0606-BM			
1.102	1.417							1.260	.157	6.00	8.504	.984	1015							
35.00	45.00	08	08	C3	3	1	BR20D-45SP08Y-C3L	32.00	5.00		221.00		70	1.7	1.540	2	SPMT 0808-BM			
1.378	1.772							1.260	.197		8.701		1015							
35.00	45.00	08	08	C4	3	2	BR20D-45SP08Y-C4L	40.00	5.00	6.00	270.00	32.00	70	1.7	1.980	2	SPMT 0808-BM			
1.378	1.772							1.575	.197	6.00	10.630	1.260	1015							
35.00	45.00	08	08	C6	3	2	BR20D-45SP08Y-C6L	63.00	5.00	6.00	297.00	32.00	70	1.7	2.630	2	SPMT 0808-BM			
1.378	1.772							2.480	.197		11.693	1.260	1015							
44.00	56.00	08	08	C4	3	1	BR20D-56SP08Y-C4L	40.00	6.00		220.00		70	1.7	2.380	2	SPMT 0808-BM			
1.732	2.205							1.575	.236		8.661		1015							
44.00	56.00	08	08	C5	3	2	BR20D-56SP08Y-C5L	50.00	6.00	6.00	336.00	40.00	70	1.7	3.720	2	SPMT 0808-BM			
1.732	2.205							1.969	.236	6.00	13.228	1.575	1015							
44.00	56.00	08	08	C6	3	1	BR20D-56SP08Y-C6L	63.00	6.00	6.00	363.00	40.00	70	1.7	4.350	2	SPMT 0808-BM			
1.732	2.205							2.480	.236		14.291	1.575	1015							
55.00	71.00	12	12	C5	3	1	BR20D-71SP12Y-C5M	50.00	8.00		300.00		70	2.0	5.080	2	SPMT 1210-BM			
2.165	2.795							1.969	.315		11.811		1015							
55.00	71.00	12	12	C6	3	2	BR20D-71SP12Y-C6M	63.00	8.00	5.60	400.00	50.00	70	2.0	6.940	2	SPMT 1210-BM			
2.165	2.795							2.480	.315	5.60	15.748	1.969	1015							
70.00	90.00	12	12	C6	3	1	BR20D-90SP12Y-C6M	63.00	10.00		400.00		70	2.0	9.910	2	SPMT 1210-BM			
2.756	3.543							2.480	.394		15.748		1015							
70.00	90.00	12	12	C8	3	2	BR20D-90SP12Y-C8M	80.00	10.00	5.60	500.00	63.00	70	3.0	16.183	2	SPMT 1210-BM			
2.756	3.543							3.150	.394	5.60	19.685	2.480	1015							
89.00	116.00	12	12	C8	3	1	BR20D-116SP12Y-C8M	80.00	13.50		500.00		70	2.0	22.125	2	SPMT 1210-BM			
3.504	4.567							3.150	.531		19.685		1015							
89.00	116.00	12	12	C8	3	1	BR20D-116SP12Y-C8S	80.00	13.50		410.00		70	2.0	16.140	2	SPMT 1210-BM			
3.504	4.567							3.150	.531		16.142		1015							
115.00	150.00	12	12	C8	3	1	BR20D-150SP12Y-C8M	80.00	17.50		500.00		70	2.0	18.620	2	SPMT 1210-BM			
4.528	5.906							3.150	.689		19.685		1015							

Информацию о комплектующих см. на сайте www.sandvik.coromant.com



Антивибрационный инструмент CoroBore® BR20 с двумя режущими кромками для чернового растачивания Coromant Capto® – Внутренний подвод СОЖ



●●● SilentTools®

KAPR
DSGN

90°
1

90°
2

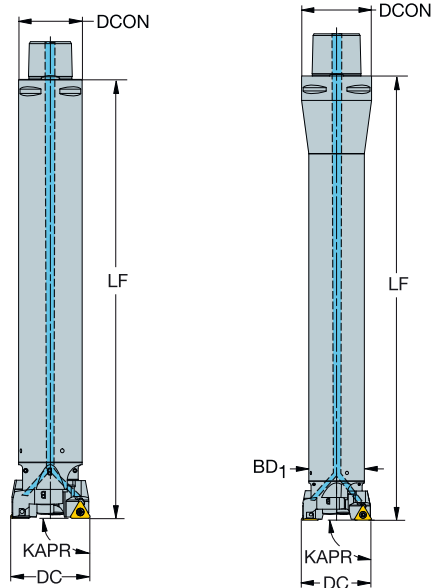

DCN	DCX	CZC _{MS}	CNSC	DSGN	Код заказа	Размеры, мм, дюйм											
						DCON	ADJLX _{RDL}	ULDR	LF	BD ₁	BAR PSI	NM	KG	CICT	MIID		
28.00	36.00	09	7/32	C3	3	2	BR20D-36TC09F-C3L	32.00	4.00	6.00	216.00	25.00	70	0.8	1.050	2	TCMT 09 02 04
1.102	1.417							1.260	.157		8.504	.984	1015				
35.00	45.00	11	1/4	C3	3	1	BR20D-45TC11F-C3L	32.00	5.00		221.00		70	0.9	1.540	2	TCMT 11 03 04
1.378	1.772							1.260	.197		8.701		1015				
35.00	45.00	11	1/4	C4	3	2	BR20D-45TC11F-C4L	40.00	5.00	6.00	270.00	32.00	70	0.9	1.980	2	TCMT 11 03 04
1.378	1.772							1.575	.197		10.630	1.260	1015				
44.00	56.00	11	1/4	C4	3	1	BR20D-56TC11F-C4L	40.00	6.00		220.00		70	0.9	2.400	2	TCMT 11 03 04
1.732	2.205							1.575	.236		8.661		1015				
44.00	56.00	11	1/4	C5	3	2	BR20D-56TC11F-C5L	50.00	6.00	6.00	336.00	40.00	70	0.9	3.740	2	TCMT 11 03 04
1.732	2.205							1.969	.236		13.228	1.575	1015				
55.00	71.00	16	3/8	C5	3	1	BR20D-71TC16F-C5M	50.00	8.00		300.00		70	3.0	5.080	2	TCMT 16 T3 08
2.165	2.795							1.969	.315		11.811		1015				
70.00	90.00	16	3/8	C6	3	1	BR20D-90TC16F-C6M	63.00	10.00		400.00		70	3.0	9.930	2	TCMT 16 T3 08
2.756	3.543							2.480	.394		15.748		1015				
89.00	116.00	16	3/8	C8	3	1	BR20D-116TC16F-C8M	80.00	13.50		500.00		70	3.0	22.085	2	TCMT 16 T3 08
3.504	4.567							3.150	.531		19.685		1015				
89.00	116.00	16	3/8	C8	3	1	BR20D-116TC16F-C8S	80.00	13.50		410.00		70	3.0	16.160	2	TCMT 16 T3 08
3.504	4.567							3.150	.531		16.142		1015				
115.00	150.00	16	3/8	C8	3	1	BR20D-150TC16F-C8M	80.00	17.50		500.00		70	3.0	18.640	2	TCMT 16 T3 08
4.528	5.906							3.150	.689		19.685		1015				

Информацию о комплектующих см. на сайте www.sandvik.coromant.com



Многолезвийный инструмент CoroBore® BR30 для чернового растачивания

Coromant Capto® – Внутренний подвод СОЖ

KAPR 84°

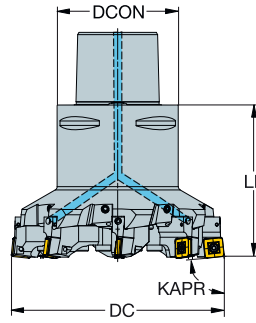
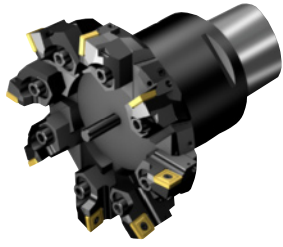

Размеры, мм, дюйм							Размеры, мм, дюйм							
DCN	DCX	IC	CZC _{MS}	CNSC	Код заказа	DCON	ADJLX _{RDL}	LF	BAR PSI	NM	KG	CICT	MIID	
85.00	94.50	12	12	C6	3	BR30-095-4-SP12Y-C6	63.00	4.75	80.00	20	2.0	2.050	4	SPMT 1210-BM
3.346	3.720						2.480	.187	3.150	290				
93.50	103.00	12	12	C6	3	BR30-103-4-SP12Y-C6	63.00	4.75	80.00	20	2.0	2.130	4	SPMT 1210-BM
3.681	4.055						2.480	.187	3.150	290				
102.00	111.50	12	12	C8	3	BR30-112-6-SP12Y-C8	80.00	4.75	100.00	20	2.0	4.110	6	SPMT 1210-BM
4.016	4.390						3.150	.187	3.937	290				
110.50	120.00	12	12	C8	3	BR30-120-6-SP12Y-C8	80.00	4.75	100.00	20	2.0	4.230	6	SPMT 1210-BM
4.350	4.724						3.150	.187	3.937	290				
119.00	128.50	12	12	C8	3	BR30-129-8-SP12Y-C8	80.00	4.75	100.00	20	2.0	4.510	8	SPMT 1210-BM
4.685	5.059						3.150	.187	3.937	290				
127.50	137.00	12	12	C8	3	BR30-137-8-SP12Y-C8	80.00	4.75	100.00	20	2.0	4.670	8	SPMT 1210-BM
5.020	5.394						3.150	.187	3.937	290				
136.00	145.50	12	12	C8	3	BR30-146-8-SP12Y-C8	80.00	4.75	100.00	20	2.0	4.900	8	SPMT 1210-BM
5.354	5.728						3.150	.187	3.937	290				
144.50	154.00	12	12	C8	3	BR30-154-8-SP12Y-C8	80.00	4.75	100.00	20	2.0	6.300	8	SPMT 1210-BM
5.689	6.063						3.150	.187	3.937	290				
153.00	162.50	12	12	C8	3	BR30-163-6-SP12Y-C8	80.00	4.75	100.00	20	2.0	5.150	6	SPMT 1210-BM
6.024	6.398						3.150	.187	3.937	290				
161.50	171.00	12	12	C8	3	BR30-171-6-SP12Y-C8	80.00	4.75	100.00	20	2.0	5.270	6	SPMT 1210-BM
6.358	6.732						3.150	.187	3.937	290				
170.00	179.50	12	12	C8	3	BR30-180-6-SP12Y-C8	80.00	4.75	100.00	20	2.0	5.730	6	SPMT 1210-BM
6.693	7.067						3.150	.187	3.937	290				
178.50	188.00	12	12	C8	3	BR30-188-6-SP12Y-C8	80.00	4.75	100.00	20	2.0	5.850	6	SPMT 1210-BM
7.028	7.402						3.150	.187	3.937	290				
187.00	196.50	12	12	C8	3	BR30-197-6-SP12Y-C8	80.00	4.75	100.00	20	2.0	6.470	6	SPMT 1210-BM
7.362	7.736						3.150	.187	3.937	290				
195.50	205.00	12	12	C8	3	BR30-205-6-SP12Y-C8	80.00	4.75	100.00	20	2.0	6.590	6	SPMT 1210-BM
7.697	8.071						3.150	.187	3.937	290				

Информацию о комплектующих см. на сайте www.sandvik.coromant.com



Инструмент CoroBore® 820 XL со сниженной массой для черного растачивания

С креплением на оправке – Внутренний подвод СОЖ

KAPR

90°

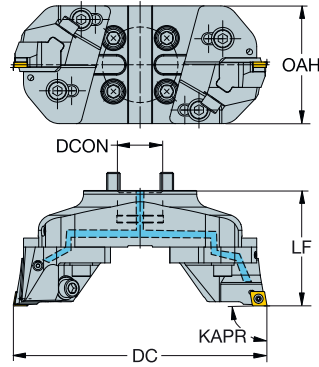
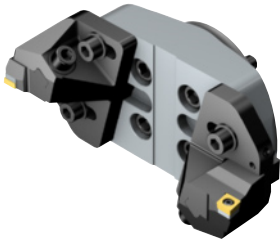

		Размеры, мм, дюйм															
DCN	DCX			CZC _{MS}	CNSC	Код заказа	DCON	ADJLX _{AXL}	ADJLX _{RDL}	HSUP	LF	OAH				CICT	MIID
148.00	200.00	12	1/2	40S	1	820L-200CC12F	40.00	1.50	26.00	51.0	102.00	104.00	70	3.0	3.860	2	CCMT 12 04 08
5.827	7.874						1.575	.059	1.024	2.008	4.016	4.094	1015				
198.00	250.00	12	1/2	40S	1	820L-250CC12F	40.00	1.50	26.00	51.0	102.00	104.00	70	3.0	4.390	2	CCMT 12 04 08
7.795	9.843						1.575	.059	1.024	2.008	4.016	4.094	1015				
248.00	300.00	12	1/2	40S	1	820L-300CC12F	40.00	1.50	26.00	51.0	102.00	104.00	70	3.0	4.870	2	CCMT 12 04 08
9.764	11.811						1.575	.059	1.024	2.008	4.016	4.094	1015				

KAPR

84°

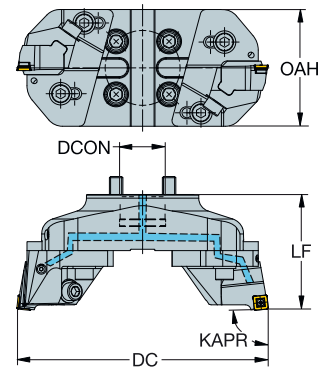
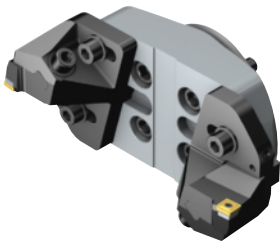

		Размеры, мм, дюйм															
DCN	DCX			CZC _{MS}	CNSC	Код заказа	DCON	ADJLX _{AXL}	ADJLX _{RDL}	HSUP	LF	OAH				CICT	MIID
148.00	200.00	12	12	40S	1	820L-200SP12Y	40.00	1.50	26.00	51.0	102.00	104.00	70	3.0	3.860	2	SPMT 1210-BM
5.827	7.874						1.575	.059	1.024	2.008	4.016	4.094	1015				
198.00	250.00	12	12	40S	1	820L-250SP12Y	40.00	1.50	26.00	51.0	102.00	104.00	70	3.0	4.390	2	SPMT 1210-BM
7.795	9.843						1.575	.059	1.024	2.008	4.016	4.094	1015				
248.00	300.00	12	12	40S	1	820L-300SP12Y	40.00	1.50	26.00	51.0	102.00	104.00	70	3.0	4.870	2	SPMT 1210-BM
9.764	11.811						1.575	.059	1.024	2.008	4.016	4.094	1015				

Информацию о комплектующих см. на сайте www.sandvik.coromant.com



Инструмент CoroBore® 820 XL для черного растачивания

С креплением на оправке – Внутренний подвод СОЖ

Предназначены для антивибрационной системы Silent Tools



KAPR

84°

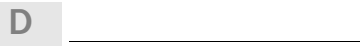
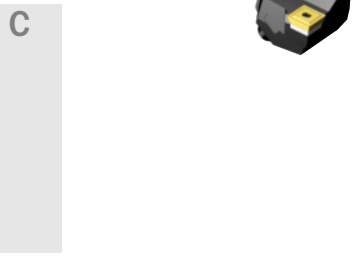
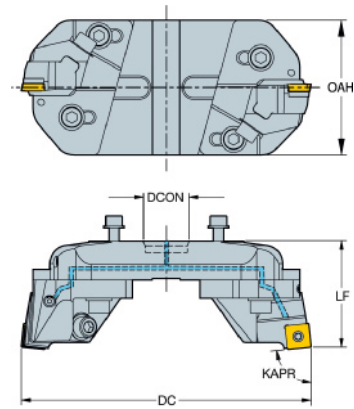

							Размеры, мм, дюйм											
DCN	DCX	IC	CZC _{MS}	CNSC	Код заказа	DCON	ADJLX _{AXL}	ADJLX _{RDL}	HSUP	LF	OAH	BAR FSI	NM	KG	CICT	MIID		
148.00	200.00	12	12	33	820D-200SP12Y	33.00	1.50	26.00	51.0	82.00	104.00	70	3.0	3.350	2	SPMT 1210-BM		
5.827	7.874					1.299	.059	1.024	2.008	3.228	4.094	1015						
198.00	250.00	12	12	33	820D-250SP12Y	33.00	1.50	26.00	51.0	82.00	104.00	70	3.0	3.670	2	SPMT 1210-BM		
7.795	9.843					1.299	.059	1.024	2.008	3.228	4.094	1015						
248.00	300.00	12	12	33	820D-300SP12Y	33.00	1.50	26.00	52.0	82.00	104.00	70	3.0	4.030	2	SPMT 1210-BM		
9.764	11.811					1.299	.059	1.024	2.047	3.228	4.094	1015						

Информацию о комплектующих см. на сайте www.sandvik.coromant.com

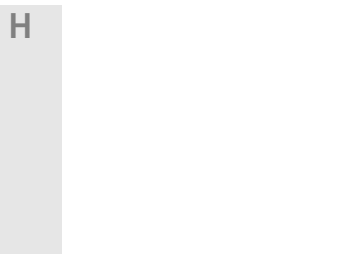
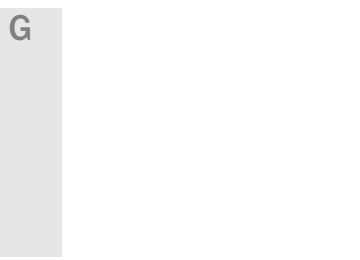

Антивибрационный инструмент CoroBore® 825 для чистового растачивания

Coromant Capto® – Внутренний подвод СОЖ

KAPR
DSGN

92°
1

92°
2

SilentTools®

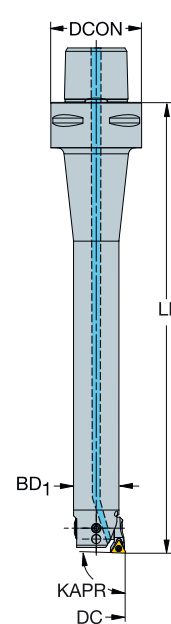
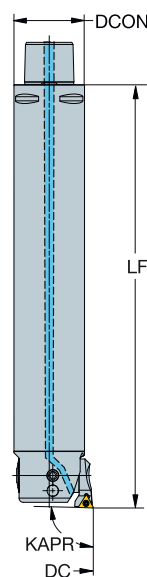

DCN		DCX		CZC _{MS}		CNSC	DSGN	Код заказа	Размеры, мм, дюйм										MIID
DCN	DCX	IC ₁	IC ₂	CZC _{MS}	CNSC	DSGN	Код заказа	DCON	ADJLX _{RDL}	ULDR	LF	OAH	BD ₁	BAR PSI	NM	KG	CICT	MIID	
19.00	23.00	06	5/32	C4	3	2	825D-23TC06U-C4L	40.00	2.00	6.00	163.00	18.00	70	0.6	0.568	1	TCMT 06 T1 02		
.748	.906							1.575	.079	6.417	6.417	20.00	70	0.6	0.728	1	TCMT 06 T1 02		
23.00	29.00	06	5/32	C4	3	2	825D-29TC06U-C4L	40.00	3.00	6.00	199.00	20.00	70	0.6	0.728	1	TCMT 06 T1 02		
.906	1.142							1.575	.118	7.835	7.835	25.00	70	0.6	0.968	1	TCMT 06 T1 02		
28.00	36.00	06	5/32	C3	3	2	825D-36TC06U-C3L	32.00	4.00	6.00	216.00	32.00	70	0.8	1.484	1	TCMT 09 02 04		
1.102	1.417							1.260	.157	8.504	8.504	32.00	70	0.8	1.924	1	TCMT 09 02 04		
35.00	45.00	09	7/32	C3	3	1	825D-45TC09U-C3L	32.00	5.00	6.00	221.00	32.00	70	0.8	1.484	1	TCMT 09 02 04		
1.378	1.772							1.260	.197	8.701	8.701	32.00	70	0.8	1.924	1	TCMT 09 02 04		
35.00	45.00	09	7/32	C4	3	2	825D-45TC09U-C4L	40.00	5.00	6.00	270.00	32.00	70	0.8	1.924	1	TCMT 09 02 04		
1.378	1.772							1.575	.197	10.630	10.630	32.00	70	0.8	2.574	1	TCMT 09 02 04		
35.00	45.00	09	7/32	C6	3	2	825D-45TC09U-C6L	63.00	5.00	6.00	297.00	32.00	70	0.8	2.574	1	TCMT 09 02 04		
1.378	1.772							2.480	.197	11.693	11.693	40.00	70	0.8	2.124	1	TCMT 09 02 04		
44.00	56.00	09	7/32	C4	3	1	825D-56TC09U-C4L	40.00	6.00	6.00	220.00	40.00	70	0.8	2.124	1	TCMT 09 02 04		
1.732	2.205							1.575	.236	8.661	8.661	40.00	70	0.8	3.744	1	TCMT 09 02 04		
44.00	56.00	09	7/32	C5	3	2	825D-56TC09U-C5L	50.00	6.00	6.00	336.00	40.00	70	0.8	3.744	1	TCMT 09 02 04		
1.732	2.205							1.969	.236	13.228	13.228	40.00	70	0.8	4.384	1	TCMT 09 02 04		
44.00	56.00	09	7/32	C6	3	2	825D-56TC09U-C6L	63.00	6.00	6.00	401.00	40.00	70	0.8	4.384	1	TCMT 09 02 04		
1.732	2.205							2.480	.236	15.787	15.787	50.00	70	0.9	4.940	1	TCMT 11 03 04		
55.00	70.00	11	1/4	C5	3	1	825D-70TC11U-C5M	50.00	7.50	5.00	300.00	50.00	70	0.9	4.940	1	TCMT 11 03 04		
2.165	2.756							1.969	.295	11.811	11.811	50.00	70	0.9	6.789	1	TCMT 11 03 04		
55.00	70.00	11	1/4	C6	3	2	825D-70TC11U-C6M	63.00	7.50	6.00	400.00	50.00	70	0.9	6.789	1	TCMT 11 03 04		
2.165	2.756							2.480	.295	15.748	15.748	63.00	70	0.9	9.659	1	TCMT 11 03 04		
69.00	87.00	11	1/4	C6	3	1	825D-87TC11U-C6M	63.00	9.00	5.00	400.00	63.00	70	0.9	9.659	1	TCMT 11 03 04		
2.717	3.425							2.480	.354	15.748	15.748	63.00	70	0.9	12.869	1	TCMT 11 03 04		
69.00	87.00	11	1/4	C8	3	2	825D-87TC11U-C8S	80.00	9.00	6.00	500.00	63.00	70	0.9	12.869	1	TCMT 11 03 04		
2.717	3.425							3.150	.354	19.685	19.685	80.00	70	0.9	9.729	1	TCMT 11 03 04		
86.00	107.00	11	1/4	C6	3	1	825D-107TC11U-C6M	63.00	10.50	4.00	400.00	64.00	80.00	70	0.9	9.729	1	TCMT 11 03 04	
3.386	4.213							2.480	.413	15.748	2.520	3.150	70	0.9	18.089	1	TCMT 11 03 04		
86.00	107.00	11	1/4	C8	3	1	825D-107TC11U-C8M	80.00	10.50	5.00	500.00	80.00	70	0.9	18.089	1	TCMT 11 03 04		
3.386	4.213							3.150	.413	19.685	3.150	80.00	70	0.9	15.669	1	TCMT 11 03 04		
86.00	107.00	11	1/4	C8	3	1	825D-107TC11U-C8S	80.00	10.50	4.00	410.00	80.00	70	0.9	15.669	1	TCMT 11 03 04		
3.386	4.213							3.150	.413	16.142	16.142	80.00	70	0.9	9.809	1	TCMT 11 03 04		
106.00	137.00	11	1/4	C6	3	1	825D-137TC11U-C6M	63.00	15.50	3.00	400.00	64.00	100.00	70	0.9	9.809	1	TCMT 11 03 04	
4.173	5.394							2.480	.610	15.748	2.520	3.937	1015				TCMT 11 03 04		
106.00	137.00	11	1/4	C8	3	1	825D-137TC11U-C8M	80.00	15.50	3.00	500.00	81.00	100.00	70	0.9	18.199	1	TCMT 11 03 04	
4.173	5.394							3.150	.610	19.685	3.189	3.937	1015				TCMT 11 03 04		
106.00	137.00	11	1/4	C8	3	1	825D-137TC11U-C8S	80.00	15.50	3.00	400.00	81.00	100.00	70	0.9	15.759	1	TCMT 11 03 04	
4.173	5.394							3.150	.610	15.748	3.189	3.937	1015				TCMT 11 03 04		
136.00	167.00	11	1/4	C8	3	1	825D-167TC11U-C8S	80.00	15.50	3.00	500.00	81.00	130.00	70	0.9	18.359	1	TCMT 11 03 04	
5.354	6.575							3.150	.610	19.685	3.189	5.118	1015				TCMT 11 03 04		

Информацию о комплектующих см. на сайте www.sandvik.coromant.com



12



17



Резцовые вставки CoroBore® 825D для обратного растачивания

RUS



Диапазон диаметров, растачивание, мм	Диапазон диаметров, обратное растачивание, мм	Комплект резцовых вставок для обратного растачивания (1 резцовая вставка, 1 проставка)	Резцовая вставка для обратного растачивания	Увеличительная проставка
19-36	31-48	825A-TC06U-BW	L825A-AF11STUC06T1	825A-030A
35-56	48-69	825B-TC06U-BW	L825B-AF15STUC06T1	825B-036A
55-167	69-181	825C-TC09U-BW	L825C-AF20STUC0902	825C-048A

Каждый комплект для обратного растачивания включает 1 увеличительную проставку и 1 резцовую вставку для обратного растачивания. Обратите внимание, что диаметры для обратного и прямого растачивания разные. Диапазоны диаметров см. в таблице.

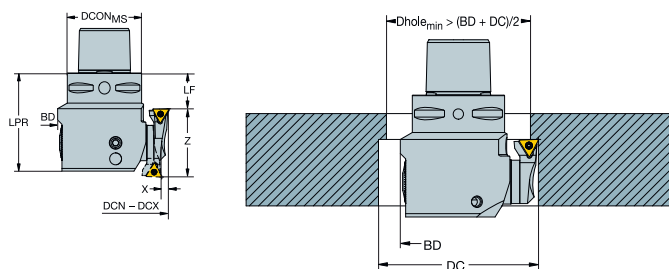

Резцовая вставка

Увеличительная проставка

Размер	Резцовая вставка		Увеличительная проставка				
	LF	WF	LF	WF	WF	X	Z
	Прямое	Прямое	Обратное	Обратное			
A	11	5	11	8,0	3,0	6,0	22
B	17	7	15	9,9	3,6	6,5	32
C	23	10	20	12,2	4,8	7,0	43

Обратное растачивание для CoroBore® 825D

При обратном растачивании LF уменьшится на величину LF прямого растачивания + LF обратного растачивания. Это означает:

- LF – 22 мм для размера A
- LF – 32 мм для размера B
- LF – 43 мм для размера C
- Внимание: направление вращения остаётся прежним (по часовой стрелке)!

DC увеличится на удвоенную величину WF увеличительной проставки - WF прямого растачивания + WF обратного растачивания. Это означает:

- $DC + 2 \times (3,0 - 5,0 + 8,0) = 12,0$ мм для размера A
- $DC + 2 \times (3,6 - 7,0 + 9,9) = 13,0$ мм для размера B
- $DC + 2 \times (4,8 - 10,0 + 12,2) = 14,0$ мм для размера C
- Расчёт минимального возможного диаметра отверстия: $D_{hole_min} = (BD+DC)/2+1$

Внимание! Обратное растачивание возможно только для CoroBore® 825D (не для CoroBore® 825D XL или CoroBore® 825)



CoroBore® 826 HP

Набор резцовых вставок

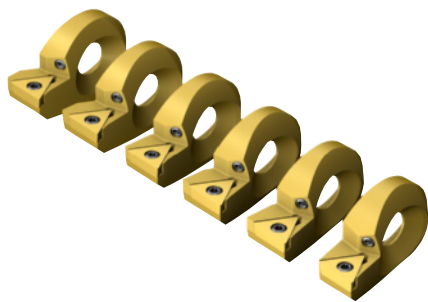

	Код заказа	Резцовые вставки, входящие в набор	Размер F (мм)
Размер B	R826B-6-TC09U	R826B-AF17STUC09HP (1 шт.)	0.0
		R826B-BF17STUC09HP (1 шт.)	0.5
		R826B-CF17STUC09HP (1 шт.)	1.0
		R826B-DF17STUC09HP (1 шт.)	1.5

	Код заказа	Резцовые вставки, входящие в набор	Размер F (мм)
Размер C	R826C-6-TC11U	R826C-AF23STUC11HP (1 шт.)	0.0
		R826C-BF23STUC11HP (1 шт.)	0.5
		R826C-CF23STUC11HP (1 шт.)	1.0
		R826C-DF23STUC11HP (1 шт.)	1.5
		R826C-EF23STUC11HP (1 шт.)	2.0
		R826C-FF23STUC11HP (1 шт.)	2.5

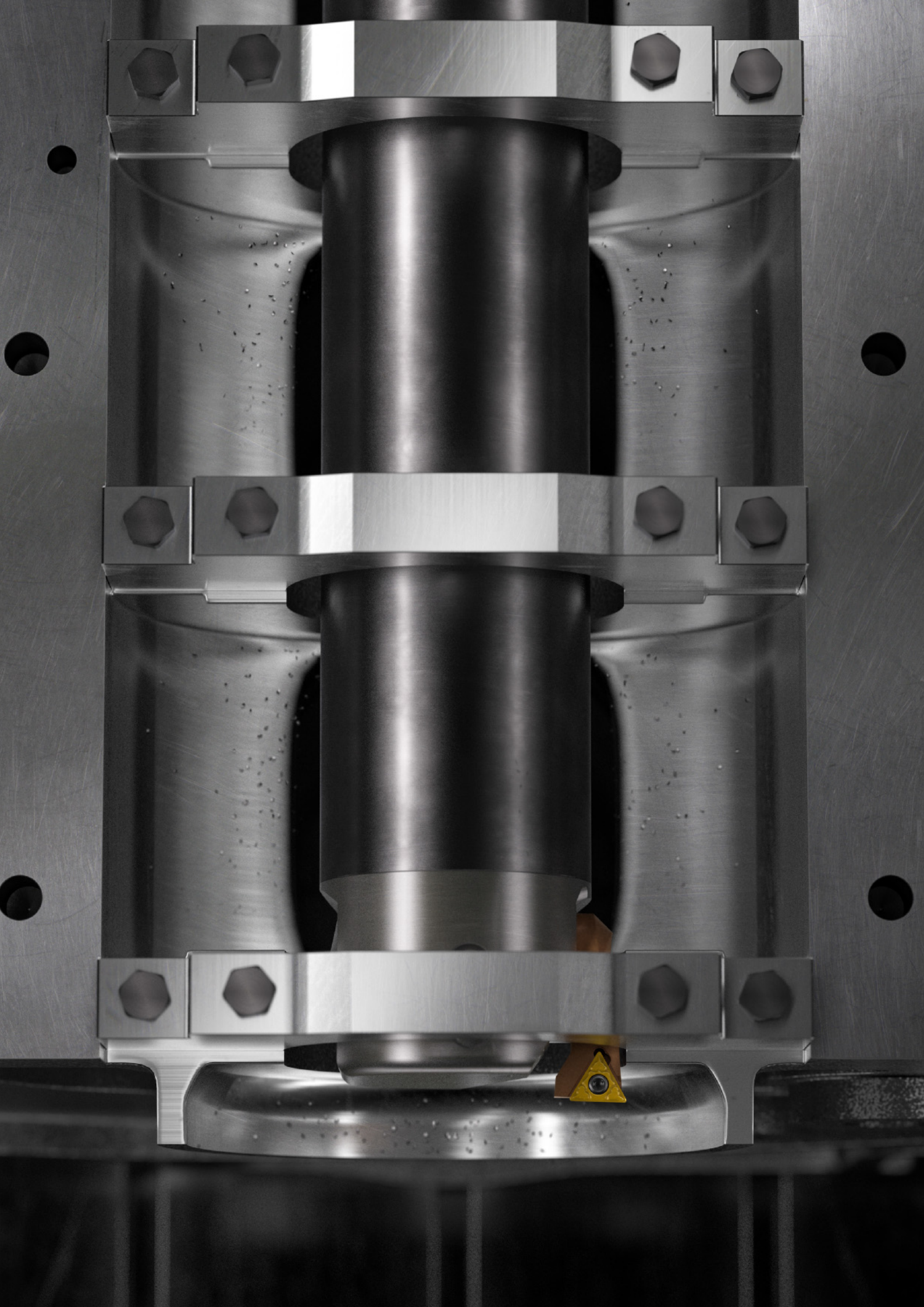

Оснастка для вращающегося инструмента

Интерфейс со стороны станка: Coromant Capto®

Оправки для торцевых фрез с соединением Coromant Capto®	G2
Цанговые патроны ER с соединением Coromant Capto®	G3
Патроны CoroChuck™ 970 с соединением Coromant Capto®	G3

Интерфейс со стороны станка: HSK

Цанговые патроны ER с конусом HSK	G4
Патроны CoroChuck™ 970 с конусом HSK	G4

Интерфейс со стороны станка: ISO 7388-1

Патроны CoroChuck™ 970 с конусом ISO 7388-1	G5
---	----

Интерфейс со стороны станка: MAS-BT

Цанговые патроны ER с конусом MAS-BT 403	G6
Патроны CoroChuck™ 970 с конусом MAS-BT 403	G6

Интерфейс со стороны станка: CAT-V

Патроны CoroChuck™ 970 с конусом CAT-V	G7
--	----

Интерфейс со стороны станка: DIN 2080

Быстросменный адаптер Coromant Capto® с креплением по DIN 2080	G8
--	----

Интерфейс со стороны станка: Coromant EH

Корпуса фрез CoroMill® 327 с соединением Coromant EH	G9
--	----

Оправки для торцевых фрез с соединением Coromant Capto®

С подачей СОЖ через оправку



DSGN

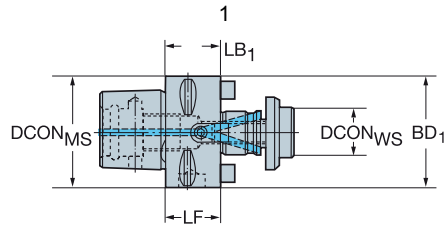

2

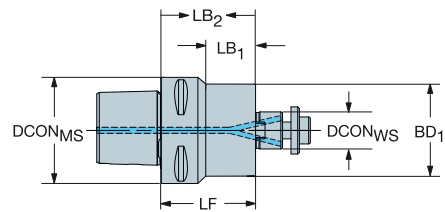

Метрическое исполнение

CZC _{MS}	CZC _{WS}	CNSC	CXSC	DSGN	Код заказа	Размеры, мм, дюйм								BAR PSI	KG
						DCON _{MS}	DCON _{WS}	LF	LB ₁	LB ₂	BD ₁	BD ₂			
C4	16	3	4	2	C4-391.05C-16 055	40.0	16.0	55.0	33.0	55.0	32.0	40.0	80	0.40	
						1.575	.630	2.165	1.299	2.165	1.260	1.575	1160		
	22	3	4	1	C4-391.05C-22 055	40.0	22.0	55.0	55.0		40.0		80	0.60	
						1.575	.866	2.165	2.165		1.575		1160		
C5	16	3	4	2	C5-391.05C-16 070	50.0	16.0	70.0	44.8	70.0	32.0	50.0	80	0.70	
						1.969	.630	2.756	1.764	2.756	1.260	1.969	1160		
	22	3	4	2	C5-391.05C-22 070	50.0	22.0	70.0	47.0	70.0	40.0	50.0	80	0.90	
						1.969	.866	2.756	1.850	2.756	1.575	1.969	1160		
C6	22	3	4	2	C6-391.05C-22 080	63.0	22.0	80.0	40.0	80.0	40.0	63.0	80	1.40	
						2.480	.866	3.150	1.575	3.150	1.575	2.480	1160		
	27	3	4	2	C6-391.05C-27 080	63.0	27.0	80.0	55.0	80.0	50.0	63.0	80	1.60	
						2.480	1.063	3.150	2.165	3.150	1.969	2.480	1160		
C8	22	3	4	2	C8-391.05C-22 090	80.0	22.0	90.0	45.0	90.0	40.0	80.0	80	2.40	
						3.150	.866	3.543	1.772	3.543	1.575	3.150	1160		
	27	3	4	2	C8-391.05C-27 090	80.0	27.0	90.0	50.0	90.0	50.0	80.0	80	2.70	
						3.150	1.063	3.543	1.969	3.543	1.969	3.150	1160		

Дюймовое исполнение

CZC _{MS}	CZC _{WS}	CNSC	CXSC	DSGN	Код заказа	Размеры, мм, дюйм								BAR PSI	KG
						DCON _{MS}	DCON _{WS}	LF	LB ₁	LB ₂	BD ₁	BD ₂			
C4	3/4	3	4	1	C4-A391.05C-19 055	40.0	19.1	55.0	55.0		40.0		80	0.60	
						1.575	.750	2.165	2.165		1.575		1160		
C5	3/4	3	4	2	C5-A391.05C-19 070	50.0	19.1	70.0	48.0	70.0	43.0	50.0	80	0.90	
						1.969	.750	2.756	1.890	2.756	1.693	1.969	1160		
	1	3	4	1	C5-A391.05C-25 070	50.0	25.4	70.0	70.0		50.0		80	1.10	
						1.969	1.000	2.756	2.756		1.969		1160		
C6	3/4	3	4	2	C6-A391.05C-19 080	63.0	19.1	80.0	40.0	80.0	43.0	63.0	80	1.50	
						2.480	.750	3.150	1.575	3.150	1.693	2.480	1160		
	1	3	4	2	C6-A391.05C-25 080	63.0	25.4	80.0	55.0	80.0	50.0	63.0	80	1.60	
						2.480	1.000	3.150	2.165	3.150	1.969	2.480	1160		
C8	3/4	3	4	2	C8-A391.05C-19 090	80.0	19.1	90.0	45.0	90.0	43.0	80.0	80	2.50	
						3.150	.750	3.543	1.772	3.543	1.693	3.150	1160		
	1	3	4	2	C8-A391.05C-25 090	80.0	25.4	90.0	50.0	90.0	50.0	80.0	80	2.60	
						3.150	1.000	3.543	1.969	3.543	1.969	3.150	1160		

Информацию о комплектующих см. на сайте www.sandvik.coromant.com



Цанговые патроны ER с соединением Coromant Capto®

Короткое исполнение, только для закрепления цанговым механизмом

Интерфейс со стороны заготовки DIN 6499-B

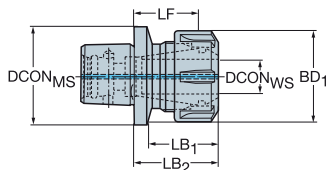

					Размеры, мм, дюйм							
CZC _{MS}	CZC _{WS}	CNSC	CXSC	Код заказа	DCON _{MS}	DCON _{WS}	LF	LB ₁	LB ₂	BD ₁	BAR PSI	KG
C3	ER16	3	1	C3-391.14-16 035	32.0	17.0	24.0	26.6	34.6	28.0	80	0.10
					1.260	.669	.945	1.047	1.362	1.102	1160	
C4	ER16	3	1	C4-391.14-16 035	40.0	17.0	24.0	26.6	34.6	28.0	80	0.20
					1.575	.669	.945	1.047	1.362	1.102	1160	
C5	ER20	3	1	C5-391.14-20 036	50.0	21.0	24.0	27.5	35.5	35.0	80	0.30
					1.969	.827	.945	1.083	1.398	1.378	1160	
	ER25	3	1	C5-391.14-25 037	50.0	26.0	25.0	29.0	37.0	42.0	80	0.30
					1.969	1.024	.984	1.142	1.457	1.654	1160	

Информацию о комплектующих см. на сайте www.sandvik.coromant.com

Патроны CoroChuck™ 970 с соединением Coromant Capto®

Интерфейс со стороны заготовки DIN 6499-B

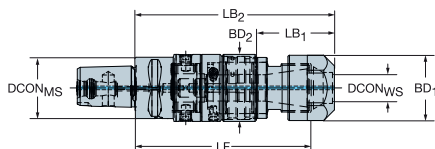

					Размеры, мм, дюйм									
CZC _{MS}	CZC _{WS}	TRMAX	CNSC	CXSC	Код заказа	DCON _{MS}	DCON _{WS}	LF	LB ₁	LB ₂	BD ₁	BD ₂	BAR PSI	KG
C6	ER32	M27	3	1	970-C6-32-126	63.0	32.8	118.3	105.8	127.8	50.0	80	1.53	
						2.480	1.291	4.657	4.165	5.032	1.969	1160		
C8	ER32	M27	3	1	970-C8-32-135	80.0	32.8	125.3	104.8	134.8	50.0	80	2.50	
						3.150	1.291	4.933	4.126	5.307	1.969	1160		

Информацию о комплектующих см. на сайте www.sandvik.coromant.com



12



17

A

Оснастка для вращающегося инструмента

Интерфейс со стороны станка: HSK

Цанговые патроны ER с конусом HSK

Интерфейс со стороны станка HSK A/C

Интерфейс со стороны заготовки DIN 6499-B

B

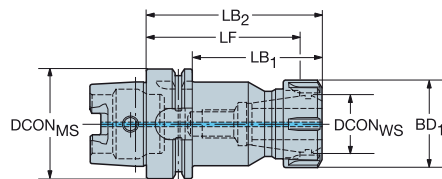

C

						Размеры, мм, дюйм								
CZC _{MS}	CZC _{WS}	CNSC	CXSC	Код заказа	DCON _{MS}	DCON _{WS}	LF	LB ₁	LB ₂	BD ₁	BAR PSI	KG		
63.0	ER20	1	1	392.41014-63 20 100	63.0	21.0	88.5	71.0	100.0	34.0	80	1.02		
					2.480	.827	3.484	2.797	3.937	1.339				

Информацию о комплектующих см. на сайте www.sandvik.coromant.com

D

Патроны CoroChuck™ 970 с конусом HSK

Интерфейс со стороны станка HSK A/C

Интерфейс со стороны заготовки DIN 6499-B

E

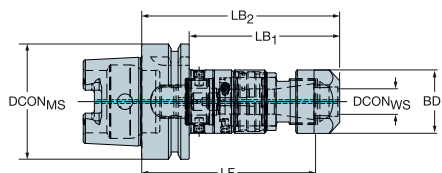
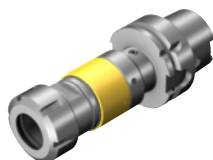

F

						Размеры, мм, дюйм								
CZC _{MS}	CZC _{WS}	TRMAX	CNSC	CXSC	Код заказа	DCON _{MS}	DCON _{WS}	LF	LB ₁	LB ₂	BD ₁	BAR PSI	KG	
63.0	ER32	M27	1	1	970-NA06-32-131	63.0	32.8	121.7	105.2	131.2	50.0	80	1.41	
						2.480	1.291	4.791	4.142	5.165	1.969		1160	
100.0	ER32	M27	1	1	970-NA10-32-138	100.0	32.8	128.2	108.7	137.7	50.0	80	2.80	
						3.937	1.291	5.047	4.280	5.421	1.969		1160	

Информацию о комплектующих см. на сайте www.sandvik.coromant.com

G

H

I



I2



I7

Патроны CoroChuck™ 970 с конусом ISO 7388-1

Интерфейс со стороны станка совместим с DIN 69871-AD

Интерфейс со стороны заготовки DIN 6499-B

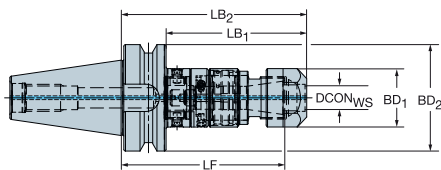

					Размеры, мм, дюйм									
CZC _{MS}	CZC _{WS}	TRMAX	CNSC	CXSC	Код заказа	DCON _{WS}	CRKS	LF	LB ₁	LB ₂	BD ₁	BD ₂	BAR PSI	KG
40.0	ER32	M27	1	1	970-I40-32-125	32.8	M16	115.8	106.2	125.3	50.0	63.5	80	1.58
						1.291		4.559	4.181	4.933	1.969	2.500	1160	
50.0	ER32	M27	1	1	970-I50-32-129	32.8	M24	119.8	110.2	129.3	50.0	97.5	80	3.36
						1.291		4.717	4.339	5.091	1.969	3.837	1160	

Информацию о комплектующих см. на сайте www.sandvik.coromant.com

I2



I7

A

Оснастка для вращающегося инструмента

Интерфейс со стороны станка: MAS-BT

Цанговые патроны ER с конусом MAS-BT 403

Интерфейс со стороны станка совместим с JIS B 6339

Интерфейс со стороны заготовки DIN 6499-B

B

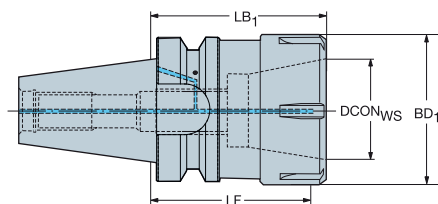

C

		Размеры, мм, дюйм										
CZC _{MS}	CZC _{WS}	CNSC	CXSC	Код заказа	DCON _{WS}	CRKS	LF	LB ₁	BD ₁	BAR PSI	KG	RPMX
30.0	ER32	1	1	A214-30 32 070	33.0	M12	57.3	70.0	50.0	80	0.70	25000
					1.299		2.257	2.756	1.969	1160		

Информацию о комплектующих см. на сайте www.sandvik.coromant.com

D

Патроны CoroChuck™ 970 с конусом MAS-BT

Интерфейс со стороны станка совместим с JIS B 6339

Интерфейс со стороны заготовки DIN 6499-B

E

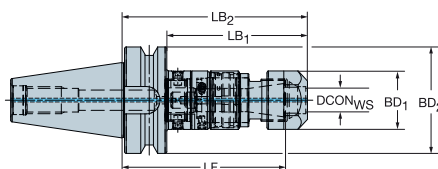

F

		Размеры, мм, дюйм												
CZC _{MS}	CZC _{WS}	TRMAX	CNSC	CXSC	Код заказа	DCON _{WS}	CRKS	LF	LB ₁	LB ₂	BD ₁	BD ₂	BAR PSI	KG
40.0	ER32	M27	1	1	970-B40-32-133	32.8	M16	123.8	106.3	133.3	50.0	63.0	80	1.74
						1.291		4.874	4.185	5.248	1.969	2.480	1160	
50.0	ER32	M27	1	1	970-B50-32-148	32.8	M24	138.8	110.3	148.3	50.0	100.0	80	4.33
						1.291		5.465	4.343	5.839	1.969	3.937	1160	

Информацию о комплектующих см. на сайте www.sandvik.coromant.com

G

H

I



I2



I7

Патроны CoroChuck™ 970 с конусом CAT-V

Интерфейс со стороны станка ASME B5.50-2009

Интерфейс со стороны заготовки DIN 6499-B

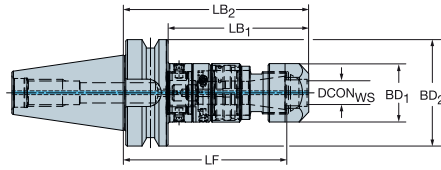

					Размеры, мм, дюйм									
CZC _{MS}	CZC _{MS}	TRMAX	CNSC	CXSC	Код заказа	DCON _{WS}	CRKS	LF	LB ₁	LB ₂	BD ₁	BD ₂	BAR PSI	KG
40.0	ER32	M27	1	1	970-V40-32-125	32.8	5/8"-11	115.8	106.2	125.3	50.0	63.5	80	1.59
						1.291	4.559	4.181	4.933	1.969	2.500	1160		
50.0	ER32	M27	1	1	970-V50-32-129	32.8	1"-8	119.8	110.2	129.3	50.0	98.4	80	3.36
						1.291	4.717	4.339	5.091	1.969	3.874	1160		

Информацию о комплектующих см. на сайте www.sandvik.coromant.com

I2



I7

A

Оснастка для вращающегося инструмента

Интерфейс со стороны станка: DIN 2080



Быстросменный адаптер Coromant Carpo® с креплением по DIN 2080

RUS

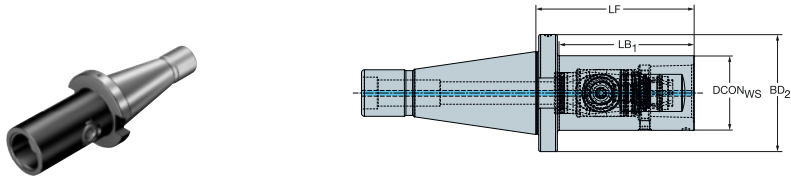
B



C

				Размеры, мм, дюйм							
CZC _{MS}	CZC _{WS}	CNSC	CXSC	Код заказа	DCON _{WS}	CRKS	LF	LB ₁	BD ₂		
40.0	C5	1	1	DN40-QC-C5-095	50.0	M16	95.0	83.4	62.8	80	1.70
					1.969		3.740	3.283	2.472	1160	
50.0	C8	1	1	DN50-QC-C8-140	80.0	M24	140.0	124.8	97.3	80	6.30
					3.150		5.512	4.913	3.831	1160	

D

Информацию о комплектующих см. на сайте www.sandvik.coromant.com

E

F

G

H

I



G 8



Корпуса фрез CoroMill® 327 с соединением CoroMill EH

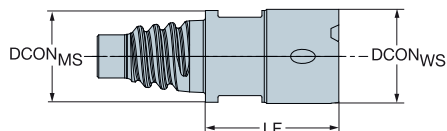

				Размеры, мм, дюйм						
CZC _{MS}	CZC _{WS}	CNSC	CXSC	Код заказа	DCON _{MS}	DCON _{WS}	LF	BD ₁	BAR PSI	KG
E10	09	1	3	327-EH10-09-015	9.7	9.0	15.0	10.0	20	15.80
					.382	.354	.591	.394	290	
E12	12	1	3	327-EH12-12-017	11.7	12.0	17.0	12.0	20	18.98
					.461	.472	.669	.472	290	
	14	1	3	327-EH12-14-017	11.7	14.3	17.0	14.3	20	9.12
					.461	.563	.669	.563	290	

Информацию о комплектующих см. на сайте www.sandvik.coromant.com



12



17

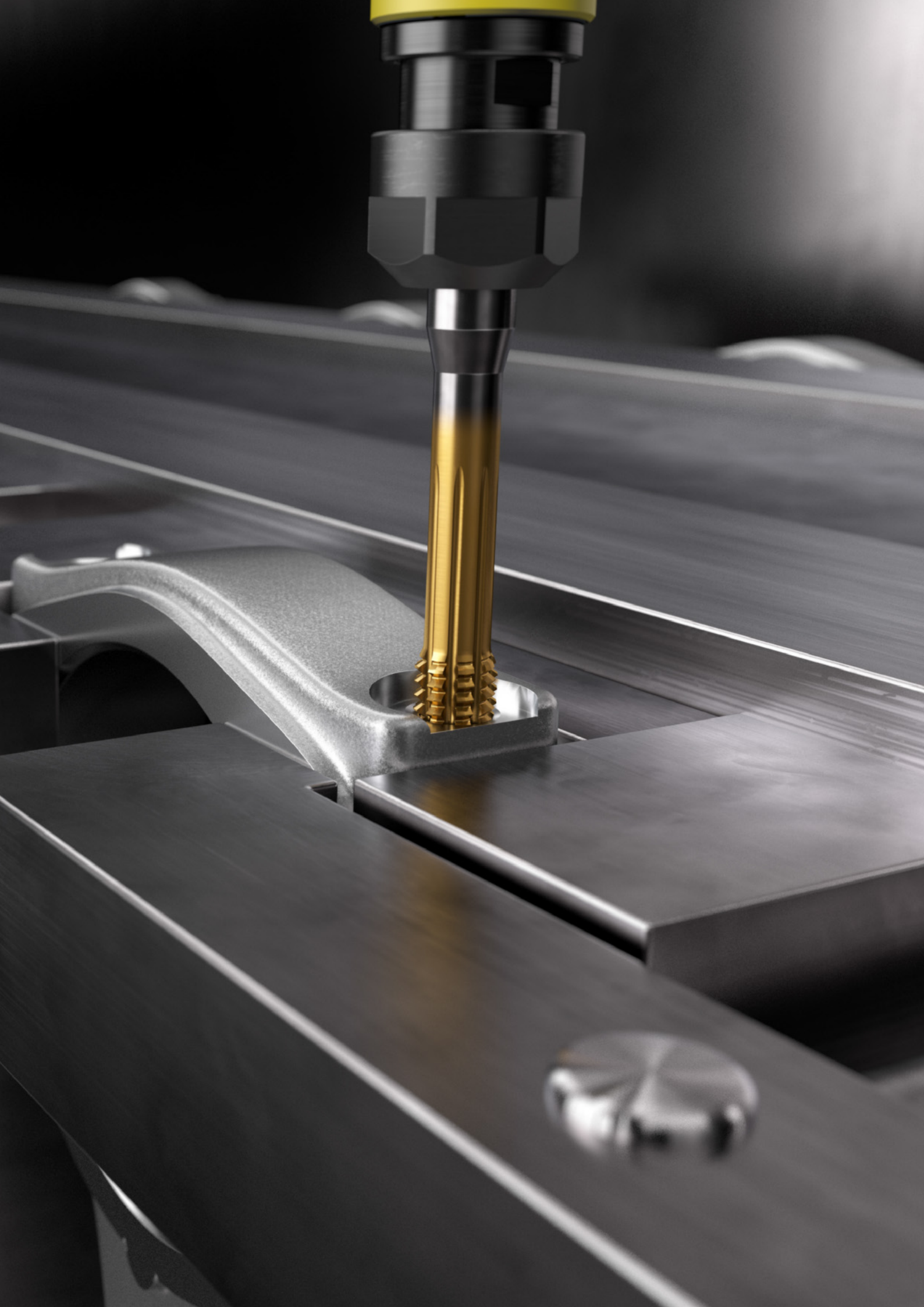

Принадлежности

Цанги

Цилиндрические цанги
Цанги ER для метчиков

H2
H3-H4

Цилиндрические цанги

Высокоточная подача СОЖ

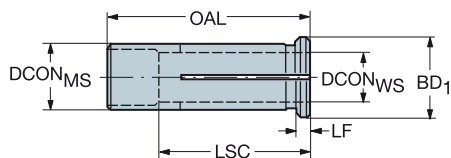

Метрическое исполнение

					Размеры, мм						
CZCMS	CZCWS	CNSC	CXSC	Код заказа	DCONMS	DCONWS	LSC	OAL	LF	BAR	KG
12	3.00	1	4	393.CF-12 03 40	12.00	3.00	40.00	44.00	4	80	0.03
	4.00	1	4	393.CF-12 04 40	12.00	4.00	40.00	44.00	4	80	0.03
	5.00	1	4	393.CF-12 05 40	12.00	5.00	40.00	44.00	4	80	0.03

Дюймовое исполнение

					Размеры, дюйм						
CZCMS	CZCWS	CNSC	CXSC	Код заказа	DCONMS	DCONWS	LSC	OAL	LF	PSI	LBS
12	1/4	1	4	A393.CF-12 04 40	.472	.250	1.574	1.732	.157	1160	.070
20	1/2	1	4	A393.CF-20 08 52	.787	.500	1.968	2.125	.157	1160	.189
	3/8	1	4	A393.CF-20 06 52	.787	.375	1.496	2.125	.157	1160	.216
	5/8	1	4	A393.CF-20 10 52	.787	.625	1.496	2.125	.157	1160	.134



Цанги ER для метчиков

Совместимы с DIN 6499-B

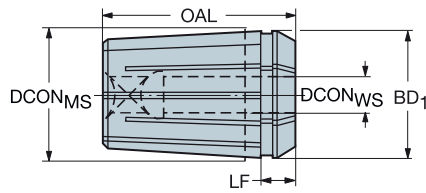

Для метчиков метрического исполнения

					Размеры, мм					
CZC _{MS}	CZC _{WS}	CNSC	CXSC	Код заказа	DCON _{MS}	DCON _{WS}	OAL	LF	BAR	KG
ER32	10.00 x 8.00	1	1	393.14-32 D100X080	32	10	40	9	80	0.148
	11.00 x 9.00	1	1	393.14-32 D110X090	32	11	40	9	80	0.150
	12.00 x 9.00	1	1	393.14-32 D120X090	32	12	40	9	80	0.140
	14.00 x 11.00	1	1	393.14-32 D140X110	32	14	40	9	80	0.135
	16.00 x 12.00	1	1	393.14-32 D160X120	32	16	40	9	80	0.125
	18.00 x 14.50	1	1	393.14-32 D180X145	32	18	40	9	80	0.110
	20.00 x 16.00	1	1	393.14-32 D200X160	32	20	40	9	80	0.093



Цанги ER для метчиков

Совместимы с DIN 6499-B

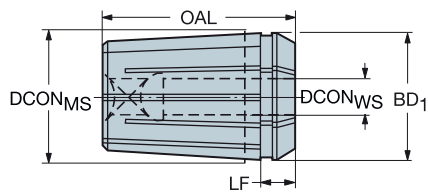

Для стандартных метчиков дюймового исполнения

					Размеры, дюйм					
CZC _{MS}	CZC _{WS}	CNSC	CXSC	Код заказа	DCON _{MS}	DCON _{WS}	OAL	LF	PSI	LBS
ER32	.318 x .238	1	1	A393.14-32-5/16	1.260	.318	1.575	.358	1160	200
	.323 x .242	1	1	A393.14-32-7/16	1.260	.323	1.575	.358	1160	.144
	.367 x .275	1	1	A393.14-32-1/2	1.260	.367	1.575	.358	1160	200
	.381 x .286	1	1	A393.14-32-3/8	1.260	.381	1.575	.358	1160	200
	.480 x .360	1	1	A393.14-32-5/8	1.260	.480	1.575	.358	1160	200
	.590 x .442	1	1	A393.14-32-3/4	1.260	.590	1.575	.358	1160	200
	.697 x .523	1	1	A393.14-32-7/8	1.260	.697	1.575	.358	1160	.112



Общая информация

ISO 13399	12
Информация по безопасности	15
Концепция Coromant по утилизации отходов	16
Тип подвода СОЖ	17
Системы обозначения	18
Указатель инструмента	110

Новый стандарт – чтобы сделать жизнь проще

ISO 13399 — международный стандарт для упрощения обмена данными о режущих инструментах. Стандарт определяет новые параметры и описания каждого инструмента.

Впервые появился стандартизованный способ описания данных о режущем инструменте. Если при обозначении всех инструментов будут применяться одинаковые параметры и определения, то значительно упростится процесс передачи данных об инструменте между различными системами программного обеспечения.

Что это значит для вас?

По сути, это означает, что ваши системы смогут общаться с нашими системами, так как все они будут говорить на одном языке. Загрузите данные о продукции с нашего веб-сайта и примените их в своей CAD/ CAM-системе, чтобы собрать инструментальную наладку для вашего производства. Вам не придется искать информацию в каталогах и переводить данные из одной системы в другую. Представьте, сколько времени вы сможете сэкономить!

Обозначение	Описание
ADJLN	Минимальный предел регулировки
ADJLX	Максимальная величина радиального смещения
ADJRG	Диапазон регулировки
ALP	Осевой задний угол
AN	Главный задний угол
ANN	Вспомогательный задний угол
APMX	Максимальная глубина резания
APMX_EFW	Максимальная глубина резания - осевая подача
APMX_FFW	Максимальная глубина резания - боковая подача
AZ	Максимальная глубина врезания
B	Ширина хвостовика
BAWS	Угол корпуса со стороны заготовки
BAMS	Угол корпуса со стороны станка
BBD	Сбалансировано конструктивно
BBR	Сбалансировано индивидуально
BCH	Длина фаски при вершине
BD	Диаметр корпуса
BHTA	Половина угла конуса
BN	Ширина фаски
BS	Длина кромки Wiper
BSG	Стандарт
BSR	Радиус кромки Wiper
CDX	Максимальная глубина резания
CEMFR	Главный радиус режущей кромки
CF	Фаска
CHBA	Угол фаски корпуса
CHBL	Длина фаски корпуса
CHW	Ширина фаски при вершине
CICT	Число режущих элементов
CICT _E	Число режущих пластин - торцевых
CICT _P	Число режущих пластин - периферийных
CICT _S	Число режущих пластин - боковых
CICT _T	Число режущих пластин - общее
CND	Диаметр отверстия для подвода СОЖ
CNSC	Тип подвода СОЖ к инструменту
CNT	Размер резьбы входного отверстия для СОЖ
COATING	Покрытие
CP	Максимальное давление СОЖ
CRKS	Размер резьбы центрального болта
CRNT	Размер резьбы отверстия для радиального подвода СОЖ
CTPT	Тип операции
CUTDIA	Максимальный диаметр отрезки обрабатываемой детали
CW	Ширина резания
CWN	Минимальная ширина резания
CWTOLL	Нижнее отклонение ширины резания
CWTOLU	Верхнее отклонение ширины резания
CWX	Максимальная ширина резания
CXSC	Тип подвода СОЖ к зоне резания
CZC	Размер соединения
CZC _{MS}	Размер соединения со стороны станка
CZC _{WS}	Размер соединения со стороны заготовки
D1	Диаметр отверстия под винт
DAH	Диаметр отверстия под головку винта
DAXIN	Минимальный внутренний диаметр торцевой канавки

DAXN	Минимальный наружный диаметр торцевой канавки
DAXX	Максимальный наружный диаметр торцевой канавки
DBC	Диаметр окружности болтов
DC	Диаметр резания
DCB	Диаметр отверстия
DCBN	Минимальный диаметр отверстия
DCBX	Максимальный диаметр отверстия
DCF	Диаметр резания, контакт по торцу
DCIN	Внутренний диаметр резания
DCN	Минимальный диаметр резания
DCON	Диаметр соединения
DCON _{MS}	Диаметр соединения со стороны станка
DCON _{WS}	Диаметр соединения со стороны заготовки
DCPS	Размер чипа данных
DCSF _{MS}	Диаметр контактной поверхности со стороны станка
DCSF _{WS}	Диаметр контактной поверхности со стороны заготовки
DCX	Максимальный диаметр резания
DHUB	Диаметр оправки соединения
DIX	Максимальный диаметр для устройства замены инструмента
DMIN	Минимальный диаметр отверстия
DMM	Диаметр хвостовика
DN	Диаметр шейки
DRVCT	Число приводов
DSGN	Исполнение
EPSR	Угол профиля резьбы пластины
FNA	Угол подъема стружечной канавки
FLGT	Толщина фланца
FTDZ	Размер обрабатываемой резьбы
H	Высота хвостовика
HA	Теоретическая высота резьбы
HB	Разность высоты резьбы
HBH	Высота смещения основания головки
HC	Фактическая высота резьбы
HF	Функциональная высота
HRY	Нижняя точка от основной плоскости
HTB	Высота корпуса
HTH	Высота
IC	Диаметр вписанной окружности
INSL	Длина пластины
INSUC	Код использования пластины
IZC	Размер пластины
KAPR	Главный угол в плане
KAPR_EFW	Главный угол в плане - осевая подача
KCH	Фаска при вершине
KRINS	Главный угол в плане
KWW	Ширина шпоночного паза
L	Длина режущей кромки
LAMS	Угол наклона
LB	Длина корпуса
LCF	Длина стружечной канавки
LCOX	Максимальная длина отрезки
LE	Эффективная длина режущей кромки
LF	Функциональная длина
LFN	Минимальная функциональная длина
LH	Длина головки
LPR	Программируемая длина
LS	Длина хвостовика
LSC	Длина закрепления
LSCN	Минимальная длина закрепления
LSCS	Расстояние до участка закрепления
LSCX	Максимальная длина закрепления
LSD	Длина закрепления
LU	Рабочая длина (max рекомендуемая)
LU_BFW	Рабочая длина - обратная обработка торца
LUX	Максимальная рабочая длина
MHD	Присоединительные размеры
MIID	Эталонная пластина
MIID _E	Эталонная пластина - торцевая
MIID _S	Эталонная пластина - боковая
MIID _C	Эталонная пластина - центральная
MIID _P	Эталонная пластина - периферийная
MIID _I	Эталонная пластина - промежуточная
MMCC	Заданный крутящий момент
MMCX	Мах момент резания
NOF	Число стружечных канавок
NT	Число зубьев
OAH	Общая высота
OAL	Общая длина
OAW	Общая ширина
OH	Рекомендуемый вылет

A	OHN	Минимальный вылет
	OHX	Максимальный вылет
	ORDCODE	Код заказа
	PCL	Периферийная цилиндрическая длина
B	PDX	Длина профиля ex
	PDY	Длина профиля ey
	PHD	Диаметр предварительно обработанного отверстия
	PHDX	Максимальный диаметр предварительно обработанного отверстия
	PL	Длина режущей части
	PNA	Угол профиля резьбы
	PRFRAD	Радиус профиля
	PRSPC	Характеристика профиля
	PSIR	Главный угол в плане (дюйм.)
	PSIRL	Левый угол наклона режущей кромки
C	PSIRR	Правый угол наклона режущей кромки
	PSW	Ширина предварительно обработанного паза
	RADH	Радиальная высота корпуса
	RADW	Радиальная ширина корпуса
	RAR	Задний угол правосторонний
	RE	Радиус при вершине
	REEQ	Программируемый теоретический радиус
	REL	Радиус при вершине слева
	RER	Радиус при вершине справа
	RETOLL	Нижнее отклонение радиуса при вершине
D	RETOLU	Верхнее отклонение радиуса при вершине
	RGL	Запас на переточку
	RMPX	Максимальный угол врезания
	RPMX	Максимальная частота вращения
	S	Толщина пластины
	SDL	Длина ступени
	SIG	Угол при вершине
	SPTL	Линия шеврона
	SSC	Код размера гнезда под пластину
	SSC _E	Размер гнезда под пластину - торцевое положение
E	SSC _P	Размер гнезда под пластину - периферийное положение
	SSC _S	Размер гнезда под пластину - боковое положение
	STA	Входной угол ступени
	SUBSTRATE	Основа
	TCDC	Допуск на диаметр резания
	TCDCON	Допуск на диаметр соединения
	TCDMM	Допуск на диаметр хвостовика
	TCHA	Точность отверстия
	TCHAL	Нижнее отклонение допуска отверстия
	TCHAU	Верхнее отклонение допуска отверстия
F	TCT	Класс точности инструмента
	TCTR	Класс точности резьбы
	TD	Диаметр резьбы
	TDZ	Размер резьбы
	TFLA	Длина компенсации патрона Z+
	TFLB	Длина компенсации патрона Z-
	TG	Градиент конусности
	THBTP	Наличие обратной конусности резьбы
	THCA	Угол коррекции винтовой линии резьбы
	THCHT	Длина режущей части метчика
G	THFT	Профиль резьбы
	THFTS	Форма резьбы, стандартная серия
	THL	Длина резьбы
	THUB	Ширина червячной фрезы
	TP	Шаг резьбы
	TPI	Ниток на дюйм
	TPIN	Ниток на дюйм минимум
	TPIX	Ниток на дюйм максимум
	TPN	Шаг резьбы минимальный
	TPT	Тип профиля резьбы
H	TPX	Шаг резьбы максимальный
	TRMAX	Максимальный диапазон резьб
	TQ	Крутящий момент
	TSYC	Обозначение инструмента
	TTP	Тип резьбы
	ULDR	Отношение рабочей длины к диаметру
	VCX	Максимальная скорость резания
	W1	Ширина пластины
	WB	Ширина корпуса
	WF	Функциональная ширина
I	WFCIRP	Ширина до опорной точки режущего элемента
	WSC	Ширина закрепления
	WT	Вес элемента
	ZEFF	Число эффективных торцевых режущих кромок
	ZAFP	Число эффективных периферийных режущих кромок
	ZWX	Максимальное число пластин Wiper

Информация по безопасности

Информация по безопасности

Составляющие твердого сплава

Державки

Державки в основном содержат железо (FE) и низколегированные элементы — хром, никель, марганец, молибден и кремний.

Сменные пластины/режущие инструменты/осевые инструменты

Изделия из твердого сплава содержат в основном карбид вольфрама и кобальт. Они также могут содержать карбиды и карбонитриды следующих элементов: титана, тантала, ниобия, хрома, молибдена и ванадия.

Опасные воздействия

При шлифовании и нагреве заготовок или изделий из твердого сплава образуются опасные вещества, такие как пыль или пары, которые могут попасть в дыхательные пути, на кожу и в глаза или быть проглочены.

Повышенная токсичность

Пыль является токсичным веществом, которое может вызвать раздражение и воспаление дыхательных путей. Есть данные о повышенной токсичности совместного вдыхания паров карбида вольфрама и кобальта по сравнению с вдыханием одного кобальта.

Контакт с кожей может немедленно привести к раздражению. У чувствительных людей может возникнуть аллергическая реакция.

Длительное влияние токсичных веществ

Неоднократное вдыхание аэрозолей, содержащих кобальт, может затруднить дыхание. Длительное вдыхание паров или пыли при увеличивающихся концентрациях вредных компонентов может привести к хроническим заболеваниям легких, в том числе и раку. Исследования показали, что люди, работавшие в прошлом в контакте с повышенной концентрацией паров карбида вольфрама и кобальта, более склонны к заболеванию раком легких.

Кобальт и никель являются потенциальными раздражителями кожи. Длительный контакт с указанными компонентами может привести к повышенной чувствительности кожи.

Вредные последствия

Продолжительное вдыхание является токсичным и может нанести существенный вред здоровью.

Токсично при вдыхании.

Данные о возможном канцерогенном эффекте ограничены.

Может вызвать раздражение при вдыхании и контакте с кожей.

Меры предосторожности

Избегать образования и вдыхания пыли. Для снижения содержания вредных элементов до нормы необходимо всегда использовать вытяжную вентиляцию.

Использовать респираторы, если вентиляция невозможна или недостаточна.

При необходимости следует надевать защитные очки с боковыми шторками.

Избегать контактов с кожей. Носить защитные перчатки. После соприкосновения рекомендуется тщательно вымыть соответствующие кожные покровы.

Носить специальную защитную одежду и вовремя ее стирать.

Не принимать пищу, не пить и не курить на рабочем месте. Тщательно мыть лицо и руки перед едой, питьем, курением.



Ради защиты окружающей среды

Присоединяйтесь к новой концепции Coromant по утилизации отходов!

Новая концепция (CRC) представляет собой комплексную услугу, предлагаемую Sandvik Coromant всем своим заказчикам, покупающим твердосплавные пластины (включая пластины из кубического нитрида бора и пластины с алмазным покрытием) и цельнотвердосплавный инструмент.

Исходя из прослеживаемой в последнее время тенденции к увеличению использования невозобновляемых природных материалов, наиболее экономное потребление природных ресурсов является обязанностью всех производителей. Sandvik Coromant вносит свой вклад в сохранение природных ресурсов, предлагая сервис по приемке использованных твердосплавных пластин и цельнотвердосплавного инструмента, которые затем перерабатываются способом, не наносящим ущерба окружающей среде.

После наполнения тары для сбора твердого сплава ее содержимое перегружается в коробки для транспортировки. Заполненная тара для транспортировки отправляется в "Центр по переработке отходов". За дополнительной информацией Вы можете обратиться в ближайшее представительство Sandvik Coromant.

Преимущества концепции CRC по утилизации отходов

- Единая система по всему миру.
- Для прямых заказчиков и посредников.
- Простота процедуры сбора и транспортировки твердого сплава.
- Меньше отходов, загрязняющих окружающую среду.
- Лучшее использование природных ресурсов.
- Принимаются также твердосплавные пластины других изготовителей.



Закажите специальную тару для сбора использованного твердого сплава. Мы рекомендуем иметь отдельную тару для сбора твердосплавных пластин и отдельную тару для сбора цельнотвердосплавного инструмента для каждого рабочего места.

Тара для сбора твердого сплава:	Коды для заказа 91617
Тара для транспортировки цельнотвердосплавного инструмента (деревянная):	92994
Тара для транспортировки твердосплавных пластин (деревянная):	92995

CNSC

Тип подвода СОЖ к инструменту

Код	Описание	Изображение
0	Без подвода СОЖ	
1	Подвод СОЖ через центр	
2	Радиальный подвод СОЖ	
3	Подвод СОЖ через центр и радиальный подвод	
4	Осевой подвод СОЖ на концентрической окружности	
5	Радиальный подвод СОЖ перед адаптером	
6	Подвод СОЖ через фланец	
7	Подвод СОЖ через фланец и через центр	
8	Подвод СОЖ через пазы на хвостовике	

CXSC

Тип подвода СОЖ к зоне резания

Код	Описание	Изображение
0	Без подвода СОЖ	
1	Подвод СОЖ через центр	
2	Радиальный подвод СОЖ	
3	Подвод СОЖ под наклоном	
4	Осевой подвод СОЖ на концентрической окружности	
5	Подвод СОЖ под наклоном с регулируемыми соплами	
6	Осевой подвод СОЖ не через центр с регулируемыми соплами	
7	Подвод СОЖ через пазы на хвостовике	
8	Подвод СОЖ через центр или не через центр с регулируемыми соплами	

Пластины для общего точения

Пластины, метрическое исполнение

C	N	M	G	12	04	08	-			-	PF
1	2	3	4	5	6	7		8	9		12

Пластины, дюймовое исполнение

C	N	M	G	4	3	2	-			-	PF
1	2	3	4	5	6	7		8	9		12

Пластины из сверхтвёрдых материалов, метрическое исполнение

C	N	M	G	12	04	08	-	T	010	20
1	2	3	4	5	6	7		8	10	11

Пластины из сверхтвёрдых материалов, дюймовое исполнение

C	N	G	A	4	3	2	-	T	03	20
1	2	3	4	5	6	7		8	10	11

1 Форма пластины

C	D
K	R
S	T
V	W

2 Задний угол

B	C
E	N
P	O Другое значение

3 Допуски, мм

Класс S	IC / W1	
	G	±0.13
M	±0.13	±0.05 – ±0.15 ¹⁾
U	±0.13	±0.08 – ±0.25 ¹⁾
E	±0.025	±0.025

¹⁾ Зависит от размера IC. См. ниже.

Диаметр вписанной окружности IC мм	Класс точности	
	M	U
3.97		
5.0		
5.56		
6.0	±0.05	±0.08
6.35		
8.0		
9.525		
10.0		
12.0	±0.08	±0.13
12.7		
15.875		
16.0	±0.10	±0.18
19.05		
20.0		
25.0	±0.13	±0.25
25.4		
31.75	±0.15	±0.25
32.0		

Для пластин с задними углами значение IC дано для плоскости, проходящей через режущие кромки. Соответствует острой режущей кромке, тип F. (Пункт 8).

3 Допуски, дюймовое исполнение

A: Диаметр вписанной окружности
T: Толщина пластины
B: См. рисунки

Допуски, дюйм		
Класс B:	A:	T:
A	±.0002	±.001
B	.0002	.001
C	.0005	.001
D	.0005	.001
E	.001	.001
F	.0002	.0005
G	.001	.001
H	.0005	.0005
J	.0002	.002-.005
K	.0005	.002-.005
L	.001	.002-.005
M	.002-.005	.002-.005
U	.005-.012	.005-.010
N	.002-.010	.002-.004

Пластины для общего точения

4 Тип пластины		5 Размер пластины												
A		Q		Длина режущей кромки, мм IC мм IC дюйм C D R S T V W K 										
G		R		Размер вписанной окружности указан в 1/8" *Для пластин формы K (KNMX, KNUX) показана теоретическая длина режущей кромки										
M		T		1) Метрическое исполнение 31.75 1/4" 2) Дюймовое исполнение 32										
N		W		3.18 1/8" 3.97 5/32" 5.0 5.56 7/32" 6.0 6.35 1/4" 8.0 9.525 3/8" 10.0 10.0 12.0 12.7 1/2" 13 15.875 5/8" 16.0 19.0 3/4" 20.0 25.0 25.4 1" 25.4 31.75 1/4" 32										
P		X		Спец. конструкц ия										

6 Толщина пластины, S мм, дюйм

Мм:	Дюйм:
01 S = 1.59	1 S = .0625
T1 S = 1.98	(1.2) S = .075
02 S = 2.38	(1.5) S = 3/32
03 S = 3.18	2 S = 1/8
T3 S = 3.97	(2.5) S = 5/32
04 S = 4.76	3 S = 3/16
05 S = 5.56	4 S = 1/4
06 S = 6.35	5 S = 5/16
07 S = 7.94	6 S = 3/8
09 S = 9.52	6.3 S = .394
10 S = 10.00	7.6 S = .475
12 S = 12.00	

7 Радиус при вершине, RE мм, дюйм

Мм:	Величина	Дюйм:	Величина
00	0	00	0
01	0.1	.30	.004
		03 (прежн.)	.004
02	0.2	.50	.008
		0 (прежн.)	.008
04	0.4	1	0.16
05	0.5		
08	0.8	2	.031
10	1.0		
12	1.2	3	.047
15	1.5		
16	1.6	4	.063
24	2.4	6	.094
32	3.2	8	.125

Код 00 или M0 в поле 7 используется для круглых пластин метрического исполнения. M0 означает, что диаметр режущей пластины имеет метрический размер, выраженный целым числом. В дюймовом коде для круглых пластин поле 7 не используется. Оно пустое.

8 Тип режущей кромки

F		Острая кромка
A		Округленная режущая кромка (ANSI)
E		Округленная режущая кромка
T		Кромка с отрицательной фаской
K		Кромка с двойной отрицательной фаской
S		Округленная кромка с отрицательной фаской

9 Исполнение инструмента

R		Подача
L		Подача
N		Подача

10 Ширина фаски, мм, дюйм

Мм:	Дюйм:
010	BN = 0.10
025	BN = 0.25
070	BN = 0.70
150	BN = 1.50
200	BN = 2.00
03	BN = .003
08	BN = .008
30	BN = .030
60	BN = .060
80	BN = .080

11 Угол фаски

15 GB = 15°
20 GB = 20°

12 Обозначение изготовителя

Код ISO состоит из девяти полей. Поля 8 и 9 используются при необходимости. Дополнительно изготовитель может добавить еще три символа, например:

- WF = Wiper чистовая геометрия
- WMX = Wiper, получистовая обработка
- PF = ISO P для чистовой обработки
- PR = ISO P для черновой обработки

Код	Стр.	Код	Стр.	Код	Стр.
2F210-SC	C33	N331.32C	C16-C17		
2H310-SC	C33	N331.35C	C22		
316..FL..L	C35	Q			
316..FM..D	C34	QD-N	C28-C29		
316..HM..D	C34	QFT..-RM	B4		
327-EHxx	G9	QFT-GF	B3		
345N	C3	QFT-LG..C..B	B15		
345R/L	C3	QFT-LG..C20..B	B7		
360R/L..P-MH	C6	QFT-LG..C32..B	B7		
390R..M-PM	C10	QFT-RF..C..B	B11-B12		
392.41014 (2)	G4	QFT-RF..C20..B	B9		
393.14..D	H3	QFT-RF..C32..B	B9		
393.CF	H2	QFT-TF	B2		
400.1..A1-NM (TIP)	D2	QFU..-RM	B4		
400.4..A1-NM (TIP)	D2	QFU-GF	B3		
415N..M-M30	C5	QFU-LF..C..B	B13-B14		
419N	C5	QFU-LF..C20..B	B10		
419R	C5	QFU-LF..C32..B	B10		
430.1..A1-NM	D3	QFU-RG..C..B	B16		
430.4..A1-NM	D3	QFU-RG..C20..B	B8		
452.1-CM	D4	QFU-RG..C32..B	B8		
452.4-CM	D4	QFU-TF	B2		
452.R-CM (SC)	D5	QS-PCLNR/L	A11		
490R/L	C7	QS-PDJNR/L	A12		
820D.SP..Y (XL)	F8	QS-PSSNR/L	A13		
820L..CC..F	F7	R			
820L.SP..Y	F7	R/L331.1A	C25-C26		
825D..TC..U-Cx	F9	R/L365..E-PM	C6		
870-GP	D18-D21	R123x1-RO (SF)	B21		
870-KM	D10-D13	R210	C4		
870-MM	D14-D17	R216..M-M	C32		
870-PM	D6-D9	R245	C2		
970-Bxx	G6	R300	C31		
970-Cx	G3	R331.32C..Axx	C18		
970-Haxx	G4	R331.32C..Mxx	C19		
970-lxx	G5	R331.32C..Qxx	C12		
970-Vxx	G7	R331.32C..Qxx..MQ	C14		
A		R331.32C..Rxx	C13		
A2B14	G6	R331.32C..Rxx..MQ	C15		
A316..FL..L	C35	R331.35C..Axx	C20		
A393.14	H4	R331.35C..Mxx	C21		
A393.CF	H2	R390..EH..-07	C9		
APMT	C32	R390..E	C10-C11		
B		R390..M	C10-C11		
BR20..CN..F-Cx	F2	R390..Qxx	C9		
BR20..TC..F	F3	R390..QxxL	C8		
BR20D.SP..Y	F4	R390-18..H-PL	C10-C11		
BR20D..TC..F	F5	RA216..M-M	C32		
BR30..x-SP..Y-Cx	F6	RCKT	C30		
C		RPGX..E	A15		
CCGW	A3	S			
CCGX-15FXA (A)	A3	SL70-R/L123	B22		
CNGA	A6	SL-QFT-L..C..A	B19		
CNGM..F(2)-HGR	A6	SL-QFT-R..C	B17		
CNGX..HXA	A7	SL-QFU-L..C	B18		
CP-A	A2	SL-QFU-R..C..A	B20		
CP-B	A2	SNGA..S..F	A9		
CRSNR/L-IDA	A16	T			
Cx-391.05C	G2	T100	E2		
Cx-391.14	G3	T200	E3-E5		
Cx-A391.05C	G2	T300	E6-E11		
Cx-QFT-R	B5	T400-NM100DA	E12		
Cx-QFU-L	B6	TCGW	A4		
D		TNGA..S..F	A9		
DCGW	A4	TR-DC..S..F	A14		
DNGA	A8	TR-VB..S..F	A14		
DNGM..F(2)-HGR	A8	V			
DNxx-QC-Cx (2)	G8	VBGW	A5		
L		VNGA..S..H	A10		
L123x1-RO (SF)	B21	W			
LPMH-PM	C6	WNGA	A10		
N					
N123x1-RO (SF)	B21				
N331.1A	C23-C24				
N331.1D	C27				